DEPARTEMENT DE VAUCLUSE

RÉPUBLIQUE FRANÇAISE

* * * *

EXTRAIT DU REGISTRE DES DELIBERATIONS DU CONSEIL MUNICIPAL

N° 284/2024

SEANCE DU 12 AVRIL 2024

Nombre de membres

• En exercice :	35
• Présents :	26
• Votants :	35
Pour :	26
Contre :	06
Abstention :	03

La présente délibération peut faire l'objet d'un recours devant le Tribunal Administratif de Nîmes dans un délai de deux mois à compter de sa publication

Acte publié le :

22 AVR. 2024

Transmis par voie électronique en Préfecture le :

22 AVR. 2024

MAIRIE D'ORANGE

L'an deux mille vingt-quatre, le douze avril à neuf heures, le Conseil municipal de la Commune d'Orange, légalement convoqué par le maire le vingt-neuf mars deux mille vingt-quatre, s'est réuni au nombre prescrit par la loi, à l'Espace Alphonse Daudet à Orange ;

Sous la présidence de Monsieur Yann BOMPARD, Maire.

Etaient présents

M. Yann BOMPARD, M. Denis SABON, Mme Marie-Thérèse GALMARD, Mme Catherine GASPA, M. Patrice DUPONT,M. Armand BEGUELIN, M. Michel BOUYER, Mme Christiane LAGIER, Mme Christine JOUFFRE, M. Patrick PAGE, M. Jean-Michel BOUDIER, Mme Joëlle CHALANDON, Mme Valérie ANDRES, Mme Céline BEYNEIX, M. Pierre MARQUESTAUT, Mme Marcelle ARSAC, M. Jonathan ARGENSON, Mme Chantal GRABNER, Mme Joëlle EICKMAYER, M. Jean-Pierre PASERO, M. Patrick SAVIGNAN, Mme Fabienne HALOUI, Mme Frédérique VIDAL, M. Christian GASTOU, M. Bernard VATON, Mme Carole NORMANI

Absents représentés

M. Xavier MARQUOT représenté par Patrice DUPONT
M. Claude BOURGEOIS représenté par Catherine GASPA
Mme Muriel BOUDIER représentée par Joëlle EICKMAYER
M. Cédric ARCHIER représenté par Marie-Thérèse GALMARD
M. Jean-Dominique ARTAUD représenté par Denis SABON
M. Nicolas ARNOUX représenté par M. Pierre MARQUESTAUT
Mme Aline LANDRIN représentée par Valerie ANDRES
Mme Marie-France LORHO représentée par Mme Frédérique VIDAL
M. Ronan PROTO représenté par Carole NORMANI

Conformément à l'article L 2121-15 du Code Général des Collectivités Territoriales, M. Jonathan ARGENSON est nommé secrétaire de séance à l'unanimité.

N° 284/2024
Rapporteur : M. Yann BOMPARD

BUDGET PRIMITIF EXERCICE 2024 : BUDGET PRINCIPAL DE LA VILLE D'ORANGE

LE CONSEIL MUNICIPAL

Vu la loi n° 82-213 du 2 mars 1982 relative aux droits et libertés des communes, des départements et des régions ;

Vu le code général des collectivités territoriales et notamment les articles L 1612-2 et L 2312-1 relatifs au vote du budget ;

Vu l'instruction budgétaire et comptable M57 ;

Vu le débat d'orientations budgétaires en date du 22 mars 2024 ;

Considérant que le budget primitif est l'acte par lequel sont prévues et autorisées par le conseil municipal les recettes et les dépenses d'un exercice budgétaire ;

Considérant que le projet de budget primitif de l'exercice 2024 du BUDGET PRINCIPAL de la VILLE D'ORANGE sous l'instruction budgétaire et comptable M57 est constitué d'un volume total de **79 075 743,38 €**. Il s'équilibre **avec** reprise et affectation des résultats et se présente de la façon suivante :

Après avis favorable de la commission des finances du 25 mars 2024,

BUDGET PRINCIPAL VILLE D'ORANGE BP 2024

Section	Recettes	Dépenses
Fonctionnement	45 936 791,86 €	45 936 791,86 €
Investissement	33 138 951,52 €	33 138 951,52 €
Total	**79 075 743,38 €**	**79 075 743,38 €**

A la majorité (6 oppositions : M. Christian GASTOU, Mme Fabienne HALOUI, Mme Carole NORMANI, M. Ronan PROTO, M. Patrick SAVIGNAN, M. Bernard VATON, 2 abstentions : Mme Marie-France LORHO, Mme Frédérique VIDAL),

DECIDE

Article 1 : d'approuver dans tout son contenu, le BUDGET PRIMITIF 2024 – BUDGET PRINCIPAL de la VILLE D'ORANGE ci-après annexé qui s'équilibre en dépenses et en recettes à la somme de **79 075 743,38 €**.

Article 2 : d'autoriser le Maire ou tout adjoint habilité à signer tout document relatif à ce dossier.

Le Secrétaire de séance
M. Jonathan ARGENSON

Le Maire
Yann BOMPARD

Envoyé en préfecture le 22/04/2024
Reçu en préfecture le 22/04/2024
Publié le
ID : 084-218400877-20240412-DEL_284-BF

REPUBLIQUE FRANÇAISE

BUDGET PRINCIPAL - commune : population 3 500 habitants et + : VILLE D'ORANGE - 15 (1)

AGREGE AU BUDGET PRINCIPAL DE (2)

Numéro SIRET : 21840087700013

POSTE COMPTABLE : SGC VAISON LA ROMAINE

M. 57

Budget primitif

Voté par nature

BUDGET : MAIRIE ORANGE (3)

ANNEE 2024

(1) Indiquer soit le nom de la collectivité, soit le libellé de l'établissement, soit le nom du syndicat mixte relevant de l'article L. 5721-2 du CGCT.
(2) A compléter s'il s'agit d'un budget annexe.
(3) Indiquer le budget concerné : budget principal ou libellé du budget annexe.

Envoyé en préfecture le 22/04/2024
Reçu en préfecture le 22/04/2024
Publié le
ID : 084-218400877-20240412-DEL_284-BF

Sommaire

I - Informations générales

A - Informations statistiques, fiscales et financières 4
B - Modalités de vote du budget 5
C1 - Exécution du budget de l'exercice précédent - Résultats 6
C2 - Exécution du budget de l'exercice précédent - RAR Dépenses 7
C3 - Exécution du budget de l'exercice précédent - RAR Recettes 8

II - Présentation générale du budget

A - Vue d'ensemble - Vote et reports 9
B1 - Présentation des AP votées 10
B2 - Présentation des AE votées 11
C1 - Equilibre financier du budget - Investissement 12
C2 - Equilibre financier du budget - Fonctionnement 15
D1 - Balance générale - Dépenses 17
D2 - Balance générale - Recettes 19

III - Vote du budget

A - Section d'investissement - Vue d'ensemble 21
A1 - Section d'investissement - Dépenses - Détail par article 25
A2.1 - Section d'investissement - Dépenses - Vue d'ensemble des opérations d'équipement 29
A2.2 - Section d'investissement - Dépenses - Détail des opérations d'équipement gérées en AP 30
A2.3 - Section d'investissement - Dépenses - Détail des opérations d'équipement gérées hors AP 31
A3 - Section d'investissement - Recettes - Détail par article 32
B - Section de fonctionnement - Vue d'ensemble 35
B1 - Section de fonctionnement - Dépenses - Détail par article 38
B2 - Section de fonctionnement - Recettes - Détail par article 43

IV - Annexes

A - Présentation croisée

A1 - Section d'investissement - Vue d'ensemble 46
A1.01 - Opérations non ventilables 49
A1.900 - Fonction 0 - Services généraux 50
A1.900-5 - Fonction 0-5 - Gestion des fonds européens 53
A1.901 - Fonction 1 - Sécurité 54
A1.902 - Fonction 2 - Enseignement, formation professionnelle et apprentissage 55
A1.903 - Fonction 3 - Culture, vie sociale, jeunesse, sports et loisirs 58
A1.904 - Fonction 4 - Santé et action sociale (hors RSA) 61
A1.904-4 - Fonction 4-4 - RSA 64
A1.905 - Fonction 5 - Aménagement des territoires et habitat 65
A1.906 - Fonction 6 - Action économique 68
A1.907 - Fonction 7 - Environnement 70
A1.908 - Fonction 8 - Transports 73
A2 - Section de fonctionnement - Vue d'ensemble 77
A2.01 - Opérations non ventilables 79
A2.930 - Fonction 0 - Services généraux 80
A2.930-5 - Fonction 0-5 - Gestion des fonds européens 86
A2.931 - Fonction 1 - Sécurité 87
A2.932 - Fonction 2 - Enseignement, formation professionnelle et apprentissage 88
A2.933 - Fonction 3 - Culture, vie sociale, jeunesse, sports et loisirs 91
A2.934 - Fonction 4 - Santé et action sociale (hors APA et RSA/Régularisation de RMI) 97
A2.934-3 - Fonction 4-3 - APA 100
A2.934-4 - Fonction 4-4 - RSA/Régularisation de RMI 101
A2.935 - Fonction 5 - Aménagement des territoires et habitat 102
A2.936 - Fonction 6 - Action économique 105
A2.937 - Fonction 7 - Environnement 107
A2.938 - Fonction 8 - Transports 110

B - Annexes patrimoniales

B1.1 - Etat de la dette - Détail des crédits de trésorerie Sans Objet
B1.2 - Etat de la dette - Répartition par nature de dette 114
B1.3 - Etat de la dette - Répartition par structure de taux 118
B1.4 - Etat de la dette - Typologie de la répartition de l'encours 119

Envoyé en préfecture le 22/04/2024
Reçu en préfecture le 22/04/2024
Publié le
ID : 084-218400877-20240412-DEL_284-BF

B1.5 - Etat de la dette - Détail des opérations de couverture Sans Objet
B1.6 - Etat de la dette - Dette pour financer l'emprunt d'un autre organisme Sans Objet
B1.7 - Etat de la dette - Autres dettes Sans Objet
B2 - Méthodes utilisées pour les amortissements 120
B3.1 - Etat des provisions constituées 123
B3.2 - Etalement des provisions Sans Objet
B4 - Etat des charges transférées Sans Objet
B5 - Détail des chapitres d'opérations pour comptes de tiers 125
B6 - Prêts Sans Objet
B7.1 - Etat synthetique des engagements donnés Sans Objet
B7.2 - Etat synthetique des engagements reçus Sans Objet
B7.3 - Etat des emprunts garantis 126
B7.4 - Calcul du ratio d'endettement relatif aux emprunts garantis 130
B7.5 - Etat des contrats de crédit-bail Sans Objet
B7.6 - Etat des marchés de partenariat Sans Objet
B7.7 - Etat des recettes grevées d'affectation spéciale 131
B7.8 - Autres engagements donnés Sans Objet
B7.9 - Autres engagements reçus Sans Objet
B8 - Subventions versées 132
B9 - Etat du personnel 134
B10 - Liste des organismes dans lesquels la collectivité a pris un engagement financier 138
B11.1 - Liste des organismes de regroupement 139
B11.2 - Liste des établissements publics créés 140
B11.3 - Liste des services individualisés dans un budget annexe 141

C - Annexes budgétaires

C1.1 - Equilibre budgétaire 142
C1.2 - Equilibre budgétaire - Dépenses 143
C1.3 - Equilibre budgétaire - Recettes 144

D - Autres éléments d'information

D1 - Liste des services assujettis à la TVA et non érigés en budget annexe 146
D2.1 - Services ferroviaires régionaux des voyageurs - Volet 1 : Budget Sans Objet
D2.2 - Services ferroviaires régionaux des voyageurs - Volet 2 : Compte d'exploitation Sans Objet
D3 - Décisions en matière de taux 147
D4.1 - Etats de la répartition de la TEOM - Investissement Sans Objet
D4.2 - Etats de la répartition de la TEOM - Fonctionnement Sans Objet
D5.1 - Etats des dépenses et recettes des services d'eau et d'assainissement - Fonctionnement (2) Sans Objet
D5.2 - Etats des dépenses et recettes des services d'eau et d'assainissement - Investissement (2) Sans Objet

V - Arrêté et signatures

A - Arrêté et signatures 148

Préciser, pour chaque annexe, si l'état est joint ou sans objet.

Dans l'ensemble des tableaux, les cases grisées ne doivent pas être remplies.

Conformément à l'instruction budgétaire et comptable, il convient de mentionner que :

dans la présentation croisée, la rubrique fonctionnelle 01 – Opérations non ventilables comprend les impôts et taxes non affectés, les dotations et participations, la dette et les opérations financières, les opérations patrimoniales en investissement, les frais de fonctionnement des groupes d'élus en fonctionnement ;

les opérations d'ordre doivent figurer en italique.

(1) A utiliser également par les collectivités de moins de 3500 habitants qui mobiliseraient des AP-AE régies par l'article L.5217-10-7 du CGCT après avoir adopté un règlement budgétaire et financier conformément à l'article L. 5217-10-9. Si la collectivité opte pour ce régime, la collectivité ne renseigne pas les annexes C2.1 et C2.2 de la partie IV « Annexes ». Les projets de dotations d'AP-AE inscrits sur les annexes B1 et B2 de la partie II apparaissent alors dans les états de la partie III « Vote du budget », sinon les montants dans les champs AP-AE sont par convention de 0.

(2) Cet état ne peut être produit que par les communes dont la population est inférieure à 500 habitants et qui gèrent les services de distribution de l'eau potable et d'assainissement sous forme de régie simple sans budget annexe (art. L. 2221-11 du CGCT)

Envoyé en préfecture le 22/04/2024
Reçu en préfecture le 22/04/2024
Publié le
ID : 084-218400877-20240412-DEL_284-BF

I – INFORMATIONS GENERALES

INFORMATIONS STATISTIQUES, FISCALES ET FINANCIERES

Informations statistiques	
	Valeurs
Population totale	29545

Informations fiscales (N-2)	
	Collectivité
Indicateur de ressources fiscales ou potentiel fiscal par habitant (1)	731.81

	Informations financières – ratios	Valeurs
1	Dépenses réelles de fonctionnement / population	1361.00
2	Recettes réelles de fonctionnement / population	1314.00
3	Dépenses d'équipement brut / population	945.00
4	Encours de dette / population (2) (3)	250.00
5	DGF / population	165.00
6	Dépenses de personnel / dépenses réelles de fonctionnement (4)	48.50
7	Dépenses réelles de fonctionnement et remboursement annuel de la dette en capital / recettes réelles de fonctionnement (4)	119.58
8	Dépenses d'équipement brut / recettes réelles de fonctionnement	71.95
9	Encours de la dette / recettes réelles de fonctionnement (2) (3) (4)	19.00
10	Epargne brute / recettes réelles de fonctionnement (2) (4)	

(1) A renseigner selon les dispositions législatives et réglementaires applicables à la collectivité. Informations comprises dans la fiche de répartition de la DGF de l'exercice N-1, établie sur la base des informations N-2 (transmise par les services préfectoraux).

(2) Les ratios s'appuyant sur l'encours de la dette se calculent à partir du montant de la dette au 1er janvier N.

(3) L'encours de dette doit comprendre les avances remboursables consenties au titre de l'article 25 de la loi n° 2020-935 du 30 juillet 2020 de finances rectificative pour 2020, portant attribution des avances remboursables sur les recettes fiscales prévues aux articles 1594 A et 1595 du code général des impôts

(4) Pour les syndicats mixtes, seules ces données sont à renseigner.

Envoyé en préfecture le 22/04/2024
Reçu en préfecture le 22/04/2024
Publié le
ID : 084-218400877-20240412-DEL_284-BF

I – INFORMATIONS GENERALES

MODALITES DE VOTE DU BUDGET

I – L'assemblée délibérante décide de voter le présent budget :

- au niveau du chapitre (1) pour la section d'investissement ;
- au niveau du chapitre (1) pour la section de fonctionnement ;
- sans (2) vote formel sur les chapitres « opérations d'équipement » ;
- sans (2) vote formel sur chacun des chapitres.

La liste des articles spécialisés sur lesquels l'ordonnateur ne peut procéder à des virements d'article à article est la suivante :

II – En l'absence de mention au paragraphe I ci-dessus, le budget est réputé voté par chapitre, sans vote formel sur chacun des chapitres, en fonctionnement et en investissement sans vote formel pour les chapitres « opération d'équipement ».

III – Conformément à l'article L. 5217-10-6 du CGCT, l'assemblée délibérante autorise le président à opérer des virements de crédits de paiement de chapitre à chapitre, à l'exclusion des crédits relatifs aux dépenses de personnel, dans les limites suivantes (3) :

- Fonctionnement : 7.50 %
- Investissement : 7.50%

IV – En l'absence de mention au paragraphe III ci-dessus, le président est réputé ne pas avoir reçu l'autorisation de l'assemblée délibérante de pratiquer des virements de crédits de paiement de chapitre à chapitre.

V – Les provisions sont semi-budgétaires (4).

VI – La comparaison s'effectue par rapport au budget cumulé (5) de l'exercice précédent.

VII – Le présent budget a été voté avec reprise des résultats de l'exercice N-1 après le vote du compte administratif (6).

(1) A compléter par « du chapitre » ou « de l'article ».
(2) Indiquer « avec » ou « sans ».
(3) Au maximum dans la limite de 7,5% des dépenses réelles de chaque section.
(4) A compléter par un seul des deux choix suivants, selon les dispositions législatives et réglementaires applicables à la collectivité :
- semi budgétaire ;
- budgétaire par délibération N°… du …
(5) Indiquer « primitif » ou « cumulé ». Budget cumulé = BP + BS + DM.
(6) A compléter par un seul des trois choix suivants :
- sans reprise des résultats de l'exercice N-1 ;
- avec reprise des résultats de l'exercice N-1 après le vote du compte administratif ;
- avec reprise anticipée des résultats de l'exercice N-1.

Envoyé en préfecture le 22/04/2024
Reçu en préfecture le 22/04/2024
Publié le
ID : 084-218400877-20240412-DEL_284-BF

I – INFORMATIONS GENERALES

EXECUTION DU BUDGET DE L'EXERCICE PRECEDENT – RESULTATS (1)

	RESULTAT DE L'EXERCICE N-1					
	Dépenses	Recettes	Solde d'exécution ou résultat reporté		Résultat ou solde (A) (2)	
TOTAL DU BUDGET	57 798 126,77	56 633 216,12		18 551 066,93	A1	17 386 156,28
Investissement	16 909 576,95	15 960 221,54	(3)	11 897 837,83	A2	10 948 482,42
Fonctionnement	40 888 549,82	40 672 994,58	(4)	6 653 229,10	A3	6 437 673,86

	RESTES A REALISER N-1					
	Dépenses		Recettes		Solde (B)	
TOTAL des RAR	I + II	2 989 085,52	III + IV	643 807,06	B1	-2 345 278,46
Investissement	I	2 989 085,52	III	643 807,06	B2	-2 345 278,46
Fonctionnement	II	0,00	IV	0,00	B3	0,00

		RESULTAT CUMULE = (A) + (B) (5)
TOTAL	**A1 + B1**	15 040 877,82
Investissement	**A2 + B2**	8 603 203,96
Fonctionnement	**A3 + B3**	6 437 673,86

(1) État à compléter uniquement en cas de reprise des résultats de l'exercice N-1 après le vote du compte administratif ou en cas de reprise anticipée des résultats de l'exercice N-1.

(2) Indiquer le signe – si dépenses > recettes, et + si recettes > dépenses.

(3) Solde d'exécution de N-2 reporté sur la ligne budgétaire 001 du compte administratif N-1. Indiquer le signe – si dépenses > recettes, et + si recettes > dépenses.

(4) Résultat de fonctionnement reporté sur la ligne budgétaire 002 du compte administratif N-1. Indiquer le signe – si déficitaire, et + si excédentaire.

(5) Indiquer le signe – si déficit et + si excédent.

Envoyé en préfecture le 22/04/2024
Reçu en préfecture le 22/04/2024
Publié le
ID : 084-218400877-20240412-DEL_284-BF

I – INFORMATIONS GENERALES

EXECUTION DU BUDGET DE L'EXERCICE PRECEDENT – RAR DE DEPENSES

DETAIL DES RESTES A REALISER N-1 EN DEPENSES (1)

Chap. / art. (2)	Libellé	Dépenses engagées non mandatées
SECTION D'INVESTISSEMENT – TOTAL		(I) **2 989 085,52**
018	**RSA**	**0,00**
10	**Dotations, fonds divers et réserves**	**0,00**
13	**Subventions d'investissement (3)**	**0,00**
16	**Emprunts et dettes assimilées**	**0,00**
18	**Cpte de liaison : affectation (BA,régie)**	**0,00**
20	**Immobilisations incorporelles (sauf le 204) (3)**	**595 930,90**
204	**Subventions d'équipement versées (3) (5)**	**16 952,64**
21	**Immobilisations corporelles (3)**	**1 897 642,56**
22	**Immobilisations reçues en affectation (3)**	**0,00**
23	**Immobilisations en cours (sauf 2324) (3)**	**456 299,42**
26	**Participations et créances rattachées**	**0,00**
27	**Autres immobilisations financières (3)**	**0,00**
45	**Chapitres d'opérations pour compte de tiers**	**22 260,00**
454110	TRAVAUX EXECUTES D'OFFICE DEPENSES	22 260,00
SECTION DE FONCTIONNEMENT – TOTAL		(II) **0,00**
011	**Charges à caractère général (4)**	**0,00**
012	**Charges de personnel et frais assimilés (4)**	**0,00**
014	**Atténuations de produits**	**0,00**
016	**APA**	**0,00**
017	**RSA / Régularisations de RMI**	**0,00**
65	**Autres charges de gestion courante (4)**	**0,00**
6586	**Frais fonctionnement des groupes d'élus**	**0,00**
66	**Charges financières**	**0,00**
67	**Charges spécifiques (4)**	**0,00**

(1) Il s'agit des restes à réaliser établis conformément à la comptabilité d'engagement annuelle. A servir uniquement en cas de reprise des résultats de l'exercice précédent, soit après le vote du compte administratif, soit en cas de reprise anticipée des résultats.
Les restes à réaliser de la section de fonctionnement correspondent : en dépenses, aux dépenses engagées non mandatées et non rattachées telles qu'elles ressortissent de la comptabilité des engagements ; et en recettes, aux recettes certaines n'ayant pas donné lieu à l'émission d'un titre et non rattachées.
Les restes à réaliser de la section d'investissement correspondent : en dépenses, aux dépenses engagées non mandatées au 31/12 de l'exercice précédent telles qu'elles ressortissent de la comptabilité des engagements ; et en recettes, aux recettes certaines n'ayant pas donné lieu à l'émission d'un titre au 31/12 de l'exercice précédent.
(2) Suivant le niveau de vote retenu par l'assemblée délibérante.
(3) Hors dépenses imputées au chapitre 018.
(4) Hors dépenses imputées aux chapitres 016 et 017.
(5) Le chapitre 204 « Subventions d'équipement versées » est un chapitre globalisé regroupant les comptes 204 et 2324.

Envoyé en préfecture le 22/04/2024
Reçu en préfecture le 22/04/2024
Publié le
ID : 084-218400877-20240412-DEL_284-BF

I – INFORMATIONS GENERALES

EXECUTION DU BUDGET DE L'EXERCICE PRECEDENT – RAR RECETTES

DETAIL DES RESTES A REALISER N-1 EN RECETTES (1)

Chap. / art. (2)	Libellé	Titres restant à émettre
SECTION D'INVESTISSEMENT – TOTAL		(III) **643 807,06**
018	**RSA**	**0,00**
024	**Produits des cessions d'immobilisations**	**0,00**
10	**Dotations, fonds divers et réserves**	**0,00**
13	**Subventions d'investissement (reçues) (3)**	**643 807,06**
16	**Emprunts et dettes assimilées**	**0,00**
18	**Cpte de liaison : affectation (BA,régie)**	**0,00**
20	**Immobilisations incorporelles (sauf 204) (3)**	**0,00**
204	**Subventions d'équipement versées (3) (5)**	**0,00**
21	**Immobilisations corporelles (3)**	**0,00**
22	**Immobilisations reçues en affectation (3)**	**0,00**
23	**Immobilisations en cours (sauf 2324) (3)**	**0,00**
26	**Participations et créances rattachées**	**0,00**
27	**Autres immobilisations financières (3)**	**0,00**
45	**Chapitres d'opérations pour compte de tiers**	**0,00**
SECTION DE FONCTIONNEMENT – TOTAL		(IV) **0,00**
70	**Prod. services, domaine, ventes diverses**	**0,00**
73	**Impôts et taxes**	**0,00**
731	**Fiscalité locale**	**0,00**
74	**Dotations et participations (4)**	**0,00**
75	**Autres produits de gestion courante (4)**	**0,00**
013	**Atténuations de charges (4)**	**0,00**
016	**APA**	**0,00**
017	**RSA / Régularisations de RMI**	**0,00**
76	**Produits financiers**	**0,00**
77	**Produits spécifiques (4)**	**0,00**

(1) Il s'agit des restes à réaliser établis conformément à la comptabilité d'engagement annuelle. A servir uniquement en cas de reprise des résultats de l'exercice précédent, soit après le vote du compte administratif, soit en cas de reprise anticipée des résultats.
Les restes à réaliser de la section de fonctionnement correspondent : en dépenses, aux dépenses engagées non mandatées et non rattachées telles qu'elles ressortissent de la comptabilité des engagements ; et en recettes, aux recettes certaines n'ayant pas donné lieu à l'émission d'un titre et non rattachées.
Les restes à réaliser de la section d'investissement correspondent : en dépenses, aux dépenses engagées non mandatées au 31/12 de l'exercice précédent telles qu'elles ressortissent de la comptabilité des engagements ; et en recettes, aux recettes certaines n'ayant pas donné lieu à l'émission d'un titre au 31/12 de l'exercice précédent.
(2) Suivant le niveau de vote retenu par l'assemblée délibérante.
(3) Hors recettes imputées au chapitre 018.
(4) Hors recettes imputées aux chapitres 016 et 017.
(5) Le chapitre 204 « Subventions d'équipement versées » est un chapitre globalisé regroupant les comptes 204 et 2324.

Envoyé en préfecture le 22/04/2024
Reçu en préfecture le 22/04/2024
Publié le
ID : 084-218400877-20240412-DEL_284-BF

II – PRESENTATION GENERALE DU BUDGET

VUE D'ENSEMBLE DU BUDGET – VOTE ET REPORTS

		DEPENSES	RECETTES
VOTE	Crédits d'investissement votés au titre du présent budget (y compris le compte 1068)	30 149 866,00	21 546 662,04
	+	+	+
REPORTS	Restes à réaliser de l'exercice précédent (RAR N-1) (1)	2 989 085,52	643 807,06
	001 Solde d'exécution de la section d'investissement reporté (1)	(si solde négatif) 0,00	(si solde positif) 10 948 482,42
	=	=	=
	Total de la section d'investissement (2)	33 138 951,52	33 138 951,52

		DEPENSES	RECETTES
VOTE	Crédits de fonctionnement votés au titre du présent budget	45 936 791,86	39 499 118,00
	+	+	+
REPORTS	Restes à réaliser de l'exercice précédent (RAR N-1) (1)	0,00	0,00
	002 Résultat de fonctionnement reporté (1)	(si déficit) 0,00	(si excédent) 6 437 673,86
	=	=	=
	Total de la section de fonctionnement (3)	45 936 791,86	45 936 791,86

TOTAL DU BUDGET (4)	79 075 743,38	79 075 743,38

(1) A servir uniquement en cas de reprise des résultats de l'exercice précédent, soit après le vote du compte administratif, soit en cas de reprise anticipée des résultats.

Les restes à réaliser de la section de fonctionnement correspondent : en dépenses, aux dépenses engagées non mandatées et non rattachées telles qu'elles ressortissent de la comptabilité des engagements ; et en recettes, aux recettes certaines n'ayant pas donné lieu à l'émission d'un titre et non rattachées.

Les restes à réaliser de la section d'investissement correspondent : en dépenses, aux dépenses engagées non mandatées au 31/12 de l'exercice précédent telles qu'elles ressortissent de la comptabilité des engagements ; et en recettes, aux recettes certaines n'ayant pas donné lieu à l'émission d'un titre au 31/12 de l'exercice précédent.

(2) Total de la section d'investissement = RAR + solde d'exécution reporté + crédits d'investissement votés.

(3) Total de la section de fonctionnement = RAR + résultat reporté + crédits de fonctionnement votés.

(4) Total du budget = total de la section de fonctionnement + total de la section d'investissement.

Envoyé en préfecture le 22/04/2024
Reçu en préfecture le 22/04/2024
Publié le
ID : 084-218400877-20240412-DEL_284-BF

II – PRESENTATION GENERALE DU BUDGET

PRESENTATION DES AP VOTEES

AUTORISATION DE PROGRAMME (1)		Chapitre(s)	Montant
Numéro	**Libellé**		
COEUTROPE/2016	COLLINE SAINT EUTROPE MISE EN VALEUR ET SECURITE	13, 20, 23,	746 845,55
THANTCONSO/2015	CONSOLIDATION MURS THEATRE ANTIQUE	13, 20, 21, 23	7 610 072,80
GSCOUDOULE/2021	CONSTRUCTION GROUPE SCOLAIRE COUDOULET	13, 20, 23,	2 211 435,93
PARPATRIMO/2016	CREATION PARCOUR PATRIMONIAL ET MUSEES	13, 23,	4 494 554,89
DEVIATN7/2021	DEVIATION ROUTIERE D'ORANGE	204	2 333 800,00
POSTE.PM/2022	NOUVEAU POSTE DE POLICE	21, 23	492 968,00
HALL EXPO/2021	REHABILITATION HALL DES EXPOSITIONS	23,	70 000,00
TOTAL			**17 959 677,17**

« AP de dépenses imprévues » (2)	020	0,00

TOTAL GENERAL	**17 959 677,17**

(1) Il s'agit des AP nouvelles qui sont votées lors de la séance d'adoption du budget. Cela concerne des AP relatives à de nouvelles programmations pluriannuelles mais également des AP modifiant un stock d'AP existant.

(2) L'assemblée peut voter des AP de « dépenses imprévues ». Leur montant est limité à 2 % des dépenses réelles de la section correspondante. En fin d'exercice, ces AP sont automatiquement annulées si elles n'ont pas été engagées.

Envoyé en préfecture le 22/04/2024
Reçu en préfecture le 22/04/2024
Publié le
ID : 084-218400877-20240412-DEL_284-BF

II – PRESENTATION GENERALE DU BUDGET

PRESENTATION DES AE VOTEES

AUTORISATION D'ENGAGEMENT (1)		Chapitre(s)	Montant
Numéro	Libellé		
TOTAL			**0,00**

« AE de dépenses imprévues » (2)	022	0,00

TOTAL GENERAL	**0,00**

(1) Il s'agit des AE nouvelles qui sont votées lors de la séance d'adoption du budget. Cela concerne des AE relatives à de nouveaux engagements pluriannuels mais également des AE modifiant un stock d'AE existant.

(2) L'assemblée peut voter des AE de « dépenses imprévues ». Leur montant est limité à 2 % des dépenses réelles de la section correspondante. En fin d'exercice, ces AE sont automatiquement annulées si elles n'ont pas été engagées.

Envoyé en préfecture le 22/04/2024
Reçu en préfecture le 22/04/2024
Publié le
ID : 084-218400877-20240412-DEL_284-BF

II – PRESENTATION GENERALE DU BUDGET

EQUILIBRE FINANCIER DU BUDGET – SECTION D'INVESTISSEMENT

DEPENSES D'INVESTISSEMENT

Chap.	Libellé	Pour mémoire, budget précédent (1)	Restes à réaliser N-1	Propositions nouvelles (2)	Vote de l'assemblée	TOTAL (= RAR + vote)
018	RSA	0,00	0,00	0,00	0,00	0,00
20	Immobilisations incorporelles (sauf le 204) (y compris opérations) (3)	2 551 311,03	595 930,90	711 120,00	711 120,00	1 307 050,90
204	Subventions d'équipement versées (y compris opérations) (3) (8)	1 293 457,83	16 952,64	2 809 800,00	2 809 800,00	2 826 752,64
21	Immobilisations corporelles (y compris opérations) (3)	14 650 495,29	1 897 642,56	9 529 931,00	9 529 931,00	11 427 573,56
22	Immobilisations reçues en affectation (y compris opérations) (3) (4)	0,00	0,00	0,00	0,00	0,00
23	Immobilisations en cours (sauf 2324) (y compris opérations) (3)	11 257 363,16	456 299,42	15 052 489,00	15 052 489,00	15 508 788,42
Total des dépenses d'équipement		**29 752 627,31**	**2 966 825,52**	**28 103 340,00**	**28 103 340,00**	**31 070 165,52**
10	Dotations, fonds divers et réserves	9 600,00	0,00	2 000,00	2 000,00	2 000,00
13	Subventions d'investissement (3)	35 000,00	0,00	0,00	0,00	0,00
16	Emprunts et dettes assimilées	546 500,00	0,00	593 000,00	593 000,00	593 000,00
18	Cpte de liaison : affectation (BA,régie) (5)	0,00	0,00	0,00	0,00	0,00
26	Participations et créances rattachées	39 000,00	0,00	0,00	0,00	0,00
27	Autres immobilisations financières (3)	0,00	0,00	0,00	0,00	0,00
Total des dépenses financières		**630 100,00**	**0,00**	**595 000,00**	**595 000,00**	**595 000,00**
45…	Chapitres d'opérations pour compte de tiers (6)	100 000,00	22 260,00	460 440,00	460 440,00	482 700,00
Total des dépenses réelles d'investissement		**30 482 727,31**	**2 989 085,52**	**29 158 780,00**	**29 158 780,00**	**32 147 865,52**

040	*Opérations ordre transf. entre sections (7)*	*3 375,00*		*691 086,00*	*691 086,00*	*691 086,00*
041	*Opérations patrimoniales (7)*	*510 000,00*		*300 000,00*	*300 000,00*	*300 000,00*
Total des dépenses d'ordre d'investissement		***513 375,00***		***991 086,00***	***991 086,00***	***991 086,00***

TOTAL	**30 996 102,31**	**2 989 085,52**	**30 149 866,00**	**30 149 866,00**	**33 138 951,52**
					+
D 001 SOLDE D'EXECUTION NEGATIF REPORTE OU ANTICIPE					**0,00**
					=
TOTAL DES DEPENSES D'INVESTISSEMENT CUMULEES					**33 138 951,52**

(1) Voir état I-B pour la comparaison par rapport au budget précédent.
(2) Proposition formulée par le président pour l'exercice N.
(3) Hors dépenses imputées au chapitre 018.
(4) En dépenses, le chapitre 22 retrace les travaux d'investissement réalisés sur les biens reçus en affectation. En recette, il retrace, le cas échéant, l'annulation de tels travaux effectués sur un exercice antérieur.
(5) A servir uniquement lorsque la collectivité effectue une dotation initiale en espèces au profit d'un service public non personnalisé qu'elle crée.
(6) Seul le total des opérations pour compte de tiers figure sur cet état (voir le détail en IV-B5).
(7) DF 023 = RI 021 ; DI 040 = RF 042 ; RI 040 = DF 042 ; DI 041 = RI 041.
(8) Le chapitre 204 « Subventions d'équipement versées » est un chapitre globalisé regroupant les comptes 204 et 2324.

Envoyé en préfecture le 22/04/2024
Reçu en préfecture le 22/04/2024
Publié le
ID : 084-218400877-20240412-DEL_284-BF

II – PRESENTATION GENERALE DU BUDGET — II

EQUILIBRE FINANCIER DU BUDGET – SECTION D'INVESTISSEMENT — C1

RECETTES D'INVESTISSEMENT

Chap.	Libellé	Pour mémoire, budget précédent (1)	Restes à réaliser N-1	Propositions nouvelles (2)	Vote de l'assemblée	TOTAL (= RAR + vote)
018	RSA	0,00	0,00	0,00	0,00	0,00
13	Subventions d'investissement (reçues) (sauf le 138) (3)	2 834 765,85	643 807,06	2 062 323,23	2 062 323,23	2 706 130,29
16	Emprunts et dettes assimilées (4)	7 500 000,00	0,00	10 865 875,63	10 865 875,63	10 865 875,63
20	Immobilisations incorporelles (sauf le 204) (3)	0,00	0,00	0,00	0,00	0,00
204	Subventions d'équipement versées (3) (13)	0,00	0,00	0,00	0,00	0,00
21	Immobilisations corporelles (3)	20 996,80	0,00	0,00	0,00	0,00
22	Immobilisations reçues en affectation (3) (5)	0,00	0,00	0,00	0,00	0,00
23	Immobilisations en cours (sauf 2324) (3)	0,00	0,00	0,00	0,00	0,00
Total des recettes d'équipement		**10 355 762,65**	**643 807,06**	**12 928 198,86**	**12 928 198,86**	**13 572 005,92**
10	Dotations, fonds divers et réserves (sauf 1068)	1 357 121,00	0,00	1 300 000,00	1 300 000,00	1 300 000,00
1068	Excédents de fonctionnement capitalisés (6)	0,00	0,00	0,00	0,00	0,00
138	Autres subventions invest. non transf. (3) (7)	0,00	0,00	0,00	0,00	0,00
16	Emprunts et dettes assimilées	875,00	0,00	3 000,00	3 000,00	3 000,00
18	Cpte de liaison : affectation (BA,régie) (8)	0,00	0,00	0,00	0,00	0,00
26	Participations et créances rattachées	0,00	0,00	0,00	0,00	0,00
27	Autres immobilisations financières (3)	0,00	0,00	0,00	0,00	0,00
024	Produits des cessions d'immobilisations	532 477,00	0,00	830 000,00	830 000,00	830 000,00
Total des recettes financières		**1 890 473,00**	**0,00**	**2 133 000,00**	**2 133 000,00**	**2 133 000,00**
45…	Chapitres d'opérations pour le compte de tiers (9)	100 000,00	0,00	482 700,00	482 700,00	482 700,00
Total des recettes réelles d'investissement		**12 346 235,65**	**643 807,06**	**15 543 898,86**	**15 543 898,86**	**16 187 705,92**

021	*Virement de la section de fonctionnement (10)*	*3 065 965,36*		*1 492 763,18*	*1 492 763,18*	*1 492 763,18*
040	*Opérations ordre transf. entre sections (10) (11)*	*3 241 705,47*		*4 210 000,00*	*4 210 000,00*	*4 210 000,00*
041	*Opérations patrimoniales (10)*	*510 000,00*		*300 000,00*	*300 000,00*	*300 000,00*
Total des recettes d'ordre d'investissement		***6 817 670,83***		***6 002 763,18***	***6 002 763,18***	***6 002 763,18***

TOTAL	**19 163 906,48**	**643 807,06**	**21 546 662,04**	**21 546 662,04**	**22 190 469,10**
					+
R 001 SOLDE D'EXECUTION POSITIF REPORTE OU ANTICIPE					**10 948 482,42**
					=
TOTAL DES RECETTES D'INVESTISSEMENT CUMULEES					**33 138 951,52**

Pour information :

Il s'agit, pour un budget voté en équilibre, des ressources propres correspondant à l'excédent des recettes réelles de fonctionnement sur les dépenses réelles de fonctionnement. Il sert à financer le remboursement du capital de la dette et les nouveaux investissements de la collectivité.

AUTOFINANCEMENT PREVISIONNEL DÉGAGÉ PAR LA SECTION DE FONCTIONNEMENT (12)	**5 011 677,18**

(1) Voir état I-B pour la comparaison par rapport au budget précédent.
(2) Proposition formulée par le président pour l'exercice N.
(3) Hors recettes imputées au chapitre 018.
(4) Sauf 165, 166 et 16449.
(5) En dépenses, le chapitre 22 retrace les travaux d'investissement réalisés sur les biens reçus en affectation. En recette, il retrace, le cas échéant, l'annulation de tels travaux effectués sur un exercice antérieur.
(6) Le compte 1068 n'est pas un chapitre mais un article du chapitre 10.
(7) Le compte 138 n'est pas un chapitre mais une subdivision du chapitre 13.
(8) A servir uniquement lorsque la collectivité effectue une dotation initiale en espèces au profit d'un service public non personnalisé qu'elle crée.
(9) Seul le total des opérations pour compte de tiers figure sur cet état (voir le détail en IV-B5).
(10) DF 023 = RI 021 ; DI 040 = RF 042 ; RI 040 = DF 042 ; DI 041 = RI 041.
(11) Les comptes 15, 29, 39, 49 et 59 peuvent figurer dans le détail du chapitre si la collectivité a opté pour le régime des provisions budgétaires, conformément aux dispositions législatives et réglementaires applicables.

Envoyé en préfecture le 22/04/2024
Reçu en préfecture le 22/04/2024
Publié le
ID : 084-218400877-20240412-DEL_284-BF

(12) Solde de l'opération DF 023 + DF 042 – RF 042 ou solde de l'opération RI 021 + RI 040 – DI 040.

(13) Le chapitre 204 « Subventions d'équipement versées » est un chapitre globalisé regroupant les comptes 204 et 2324.

Envoyé en préfecture le 22/04/2024
Reçu en préfecture le 22/04/2024
Publié le
ID : 084-218400877-20240412-DEL_284-BF

II – PRESENTATION GENERALE DU BUDGET

EQUILIBRE FINANCIER – SECTION DE FONCTIONNEMENT

DEPENSES DE FONCTIONNEMENT

Chap.	Libellé	Pour mémoire, budget précédent (1)	Restes à réaliser N-1	Propositions nouvelles (2)	Vote de l'assemblée	TOTAL (= RAR + vote)
011	Charges à caractère général (3)	12 038 293,00	0,00	11 744 459,00	11 744 459,00	11 744 459,00
012	Charges de personnel et frais assimilés (3)	21 077 180,00	0,00	21 670 600,00	21 670 600,00	21 670 600,00
014	Atténuations de produits	672 550,00	0,00	545 550,00	545 550,00	545 550,00
016	APA	0,00	0,00	0,00	0,00	0,00
017	RSA / Régularisations de RMI	0,00	0,00	0,00	0,00	0,00
65	Autres charges de gestion courante (sauf 6586) (3)	5 505 907,00	0,00	5 883 865,60	5 883 865,60	5 883 865,60
6586	Frais fonctionnement des groupes d'élus	0,00	0,00	0,00	0,00	0,00
Total des dépenses de gestion courante		**39 293 930,00**	**0,00**	**39 844 474,60**	**39 844 474,60**	**39 844 474,60**
66	Charges financières	103 367,45	0,00	274 254,08	274 254,08	274 254,08
67	Charges spécifiques (3)	76 168,00	0,00	40 300,00	40 300,00	40 300,00
68	Dotations aux provisions, dépréciations (semi-budgétaires) (3)	60 000,00		75 000,00	75 000,00	75 000,00
Total des dépenses réelles de fonctionnement		**39 533 465,45**	**0,00**	**40 234 028,68**	**40 234 028,68**	**40 234 028,68**
023	*Virement à la section d'investissement (4)*	*3 065 965,36*		*1 492 763,18*	*1 492 763,18*	*1 492 763,18*
042	*Opérations ordre transf. entre sections (4) (5)*	*3 241 705,47*		*4 210 000,00*	*4 210 000,00*	*4 210 000,00*
043	*Opérations ordre intérieur de la section (4)*	*0,00*		*0,00*	*0,00*	*0,00*
Total des dépenses d'ordre de fonctionnement		***6 307 670,83***		***5 702 763,18***	***5 702 763,18***	***5 702 763,18***
TOTAL		**45 841 136,28**	**0,00**	**45 936 791,86**	**45 936 791,86**	**45 936 791,86**
						+
					D 002 RESULTAT REPORTE OU ANTICIPE	**0,00**
						=
					TOTAL DES DEPENSES DE FONCTIONNEMENT CUMULEES	**45 936 791,86**

(1) Voir état I-B pour la comparaison par rapport au budget précédent.
(2) Proposition formulée par le président pour l'exercice N.
(3) Hors dépenses imputées aux chapitres 016 et 017.
(4) *DF 023 = RI 021 ; DI 040 = RF 042 ; RI 040 = DF 042 ; DF 043 = RF 043.*
(5) Les comptes 68 peuvent figurer dans le détail du chapitre si la collectivité a opté pour le régime des provisions budgétaires, conformément aux dispositions législatives et réglementaires applicables.

Envoyé en préfecture le 22/04/2024
Reçu en préfecture le 22/04/2024
Publié le
ID : 084-218400877-20240412-DEL_284-BF

II – PRESENTATION GENERALE DU BUDGET — II

EQUILIBRE FINANCIER – SECTION DE FONCTIONNEMENT — C2

RECETTES DE FONCTIONNEMENT

Chap.	Libellé	Pour mémoire, budget précédent (1)	Restes à réaliser N-1	Propositions nouvelles (2)	Vote de l'assemblée	TOTAL (= RAR + vote)
013	Atténuations de charges (3)	55 000,00	0,00	60 000,00	60 000,00	60 000,00
016	APA	0,00	0,00	0,00	0,00	0,00
017	RSA / Régularisations de RMI	0,00	0,00	0,00	0,00	0,00
70	Prod. services, domaine, ventes diverses	5 445 251,00	0,00	4 558 261,00	4 558 261,00	4 558 261,00
73	Impôts et taxes (sauf le 731)	6 891 323,00	0,00	7 327 014,00	7 327 014,00	7 327 014,00
731	Fiscalité locale	19 109 481,00	0,00	19 213 296,00	19 213 296,00	19 213 296,00
74	Dotations et participations (3)	6 552 904,00	0,00	6 549 731,00	6 549 731,00	6 549 731,00
75	Autres produits de gestion courante (3)	1 135 671,41	0,00	1 098 030,00	1 098 030,00	1 098 030,00
Total des recettes de gestion courante		**39 189 630,41**	**0,00**	**38 806 332,00**	**38 806 332,00**	**38 806 332,00**
76	Produits financiers	2 300,00	0,00	1 700,00	1 700,00	1 700,00
77	Produits spécifiques (3)	25 976,00	0,00	0,00	0,00	0,00
78	Reprises amort., dépréciations, prov. (semi-budgétaires) (3)	44 358,32		0,00	0,00	0,00
Total des recettes réelles de fonctionnement		**39 262 264,73**	**0,00**	**38 808 032,00**	**38 808 032,00**	**38 808 032,00**
042	*Opérations ordre transf. entre sections (4) (5)*	*3 375,00*		*691 086,00*	*691 086,00*	*691 086,00*
043	*Opérations ordre intérieur de la section (4)*	*0,00*		*0,00*	*0,00*	*0,00*
Total des recettes d'ordre de fonctionnement		***3 375,00***		***691 086,00***	***691 086,00***	***691 086,00***
TOTAL		**39 265 639,73**	**0,00**	**39 499 118,00**	**39 499 118,00**	**39 499 118,00**
						+
					R 002 RESULTAT REPORTE OU ANTICIPE	**6 437 673,86**
						=
					TOTAL DES RECETTES DE FONCTIONNEMENT CUMULEES	**45 936 791,86**

Pour information :

AUTOFINANCEMENT PREVISIONNEL DÉGAGÉ AU PROFIT DE LA SECTION D'INVESTISSEMENT (6)	**5 011 677,18**

Il s'agit, pour un budget voté en équilibre, des ressources propres correspondant à l'excédent des recettes réelles de fonctionnement sur les dépenses réelles de fonctionnement. Il sert à financer le remboursement du capital de la dette et les nouveaux investissements de la collectivité.

(1) Voir état I-B pour la comparaison par rapport au budget précédent.
(2) Proposition formulée par le président pour l'exercice N.
(3) Hors recettes imputées aux chapitres 016 et 017.
(4) *DF 023 = RI 021 ; DI 040 = RF 042 ; RI 040 = DF 042 ; DF 043 = RF 043.*
(5) Les comptes 78 peuvent figurer dans le détail du chapitre si la collectivité a opté pour le régime des provisions budgétaires, conformément aux dispositions législatives et réglementaires applicables.
(6) Solde de l'opération DF 023 + DF 042 – RF 042 ou solde de l'opération RI 021 + RI 040 – DI 040.

Envoyé en préfecture le 22/04/2024
Reçu en préfecture le 22/04/2024
Publié le
ID : 084-218400877-20240412-DEL_284-BF

II – PRESENTATION GENERALE DU BUDGET

BALANCE GENERALE – DEPENSES

DEPENSES D'INVESTISSEMENT (y compris RAR)

	INVESTISSEMENT	Opérations réelles (1)	Opérations d'ordre (2)	TOTAL
10	Dotations, fonds divers et réserves	2 000,00	*0,00*	2 000,00
13	Subventions d'investissement (3)	0,00	*1 086,00*	1 086,00
15	*Provisions pour risques et charges (4)*		*0,00*	0,00
16	Emprunts et dettes assimilées (sauf 1688 non budgétaire)	593 000,00	*0,00*	593 000,00
18	Cpte de liaison : affectation (BA,régie)	(7) 0,00		0,00
	Total des opérations d'équipement	0,00		0,00
20	Immobilisations incorporelles (sauf 204) (3) (5)	1 307 050,90	*0,00*	1 307 050,90
204	Subventions d'équipement versées (3) (5) (10)	2 826 752,64	*0,00*	*2 826 752,64*
21	Immobilisations corporelles (3) (5)	11 427 573,56	*840 000,00*	12 267 573,56
22	Immobilisations reçues en affectation (3) (5)	(8) 0,00	*0,00*	0,00
23	Immobilisations en cours (3) (sauf 2324) (5)	15 508 788,42	*150 000,00*	*15 658 788,42*
018	RSA	0,00	*0,00*	0,00
26	Participations et créances rattachées	0,00	*0,00*	0,00
27	Autres immobilisations financières (3)	0,00	*0,00*	0,00
28	*Amortissement des immobilisations (reprises)*		*0,00*	0,00
29	*Dépréciations des immobilisations (4)*		*0,00*	0,00
39	*Dépréciation des stocks et en-cours (4)*		*0,00*	0,00
3…	*Stocks et en-cours*		*0,00*	0,00
198	*Neutralisation des amortissements*		*0,00*	0,00
45	Chapitres d'opérations pour compte de tiers (6)	482 700,00	*0,00*	482 700,00
481	*Charges à rép. sur plusieurs exercices*		*0,00*	0,00
49	*Dépréciation des comptes de tiers (4)*		*0,00*	0,00
59	*Dépréciation des comptes financiers (4)*		*0,00*	0,00
	Dépenses d'investissement – Total	**32 147 865,52**	***991 086,00***	**33 138 951,52**

+

D 001 SOLDE D'EXECUTION NEGATIF REPORTE OU ANTICIPE	**0,00**

=

TOTAL DES DEPENSES D'INVESTISSEMENT CUMULEES	**33 138 951,52**

DEPENSES DE FONCTIONNEMENT (y compris RAR)

	FONCTIONNEMENT	Opérations réelles (1)	Opérations d'ordre (2)	TOTAL
011	Charges à caractère général (9)	11 744 459,00		11 744 459,00
012	Charges de personnel et frais assimilés (9)	21 670 600,00		21 670 600,00
014	Atténuations de produits	545 550,00		545 550,00
016	APA	0,00		0,00
017	RSA / Régularisations de RMI	0,00		0,00
60	*Achats et variation des stocks*		*0,00*	0,00
65	Autres charges de gestion courante (sauf 6586) (9)	5 883 865,60	*0,00*	5 883 865,60
6586	Frais fonctionnement des groupes d'élus	0,00		0,00
66	Charges financières	274 254,08	*0,00*	274 254,08
67	Charges spécifiques (9)	40 300,00	*0,00*	40 300,00
68	Dot. aux amortissements et provisions (9)	75 000,00	*4 210 000,00*	4 285 000,00
71	*Production stockée (ou déstockage)*		*0,00*	0,00
023	*Virement à la section d'investissement*		*1 492 763,18*	1 492 763,18
	Dépenses de fonctionnement – Total	**40 234 028,68**	***5 702 763,18***	**45 936 791,86**

+

D 002 RESULTAT REPORTE OU ANTICIPE	**0,00**

=

TOTAL DES DEPENSES DE FONCTIONNEMENT CUMULEES	**45 936 791,86**

(1) Y compris les opérations relatives au rattachement et les opérations d'ordre semi-budgétaires.
(2) Voir la liste des opérations d'ordre de l'instruction budgétaire et comptable M. 57.
(3) Hors dépenses imputées au chapitre 018.
(4) Ces chapitres ne sont à renseigner que si la collectivité applique le régime des provisions budgétaires, conformément aux dispositions législatives et réglementaires applicables.
(5) Hors chapitres opérations.
(6) Seul le total des opérations pour compte de tiers figure sur cet état (voir le détail en IV-B5).

Envoyé en préfecture le 22/04/2024
Reçu en préfecture le 22/04/2024
Publié le
ID : 084-218400877-20240412-DEL_284-BF

(7) A utiliser uniquement dans le cas où la collectivité effectuerait une dotation initiale au profit d'un service public doté de la seule autonomie financière.

(8) A utiliser uniquement dans le cas où la collectivité effectuerait des dépenses sur des biens affectés.

(9) Hors dépenses imputées aux chapitres 016 et 017.

(10) Le chapitre 204 « Subventions d'équipement versées » est un chapitre globalisé regroupant les comptes 204 et 2324.

Envoyé en préfecture le 22/04/2024
Reçu en préfecture le 22/04/2024
Publié le
ID : 084-218400877-20240412-DEL_284-BF

II – PRESENTATION GENERALE DU BUDGET

BALANCE GENERALE – RECETTES

RECETTES D'INVESTISSEMENT (y compris RAR)

	INVESTISSEMENT	Opérations réelles (1)	Opérations d'ordre (2)	TOTAL
10	Dotations, fonds divers et réserves (sauf 1068)	1 300 000,00	*0,00*	1 300 000,00
13	Subventions d'investissement (reçues) (3)	2 706 130,29	*0,00*	2 706 130,29
15	*Provisions pour risques et charges (4)*		*0,00*	0,00
16	Emprunts et dettes assimilées (sauf 1688 non budgétaire)	10 868 875,63	*0,00*	10 868 875,63
18	Cpte de liaison : affectation (BA,régie)	(6) 0,00		0,00
20	Immobilisations incorporelles (sauf le 204) (3)	0,00	*100 000,00*	100 000,00
204	Subventions d'équipement versées (3) (9)	0,00	*0,00*	*0,00*
21	Immobilisations corporelles (3)	0,00	*0,00*	0,00
22	Immobilisations reçues en affectation (3)	(7) 0,00	*0,00*	0,00
23	Immobilisations en cours(sauf 2324) (3)	0,00	*200 000,00*	*200 000,00*
018	RSA	0,00	*0,00*	0,00
26	Participations et créances rattachées	0,00	*0,00*	0,00
27	Autres immobilisations financières (3)	0,00	*0,00*	0,00
28	*Amortissement des immobilisations*		*4 210 000,00*	4 210 000,00
29	*Dépréciations des immobilisations (4)*		*0,00*	0,00
39	*Dépréciation des stocks et en-cours (4)*		*0,00*	0,00
3…	*Stocks et en-cours*		*0,00*	0,00
45	Chapitres d'opérations pour compte de tiers (5)	482 700,00	*0,00*	482 700,00
481	*Charges à rép. sur plusieurs exercices*		*0,00*	0,00
49	*Dépréciation des comptes de tiers (4)*		*0,00*	0,00
59	*Dépréciation des comptes financiers (4)*		*0,00*	0,00
021	*Virement de la section de fonctionnement*		*1 492 763,18*	1 492 763,18
024	Produits des cessions d'immobilisations	830 000,00		830 000,00
	Recettes d'investissement – Total	**16 187 705,92**	***6 002 763,18***	**22 190 469,10**

+

R 001 SOLDE D'EXECUTION POSITIF REPORTE OU ANTICIPE	**10 948 482,42**

+

R 1068 AFFECTATION DU RESULTAT	**0,00**

=

TOTAL DES RECETTES D'INVESTISSEMENT CUMULEES	**33 138 951,52**

RECETTES DE FONCTIONNEMENT (y compris RAR)

	FONCTIONNEMENT	Opérations réelles (1)	Opérations d'ordre (2)	TOTAL
013	Atténuations de charges (8)	60 000,00		60 000,00
016	APA	0,00		0,00
017	RSA / Régularisations de RMI	0,00		0,00
60	*Achats et variation des stocks*		*0,00*	0,00
70	Prod. services, domaine, ventes diverses	4 558 261,00		4 558 261,00
71	*Production stockée (ou déstockage)*		*0,00*	0,00
72	*Production immobilisée*		*690 000,00*	690 000,00
73	Impôts et taxes (sauf 731)	7 327 014,00		7 327 014,00
731	Fiscalité locale	19 213 296,00		19 213 296,00
74	Dotations et participations (8)	6 549 731,00		6 549 731,00
75	Autres produits de gestion courante (8)	1 098 030,00	*0,00*	0,00
76	Produits financiers	1 700,00	*0,00*	1 700,00
77	Produits spécifiques (8)	0,00	*1 086,00*	1 086,00
78	Reprise sur amortissements et provisions (8)	0,00	*0,00*	0,00
79	*Transferts de charges*		*0,00*	0,00
	Recettes de fonctionnement – Total	**38 808 032,00**	***691 086,00***	**39 499 118,00**

+

R 002 RESULTAT REPORTE OU ANTICIPE	**6 437 673,86**

=

TOTAL DES RECETTES DE FONCTIONNEMENT CUMULEES	**45 936 791,86**

Envoyé en préfecture le 22/04/2024
Reçu en préfecture le 22/04/2024
Publié le
ID : 084-218400877-20240412-DEL_284-BF

(1) Y compris les opérations relatives au rattachement et les opérations d'ordre semi-budgétaires.
(2) Voir la liste des opérations d'ordre de l'instruction budgétaire et comptable M. 57.
(3) Hors recettes imputées au chapitre 018.
(4) Ces chapitres ne sont à renseigner que si la collectivité applique le régime des provisions budgétaires, conformément aux dispositions législatives et réglementaires applicables.
(5) Seul le total des opérations pour compte de tiers figure sur cet état (voir le détail en IV-B5).
(6) A utiliser uniquement dans le cas où la collectivité effectuerait une dotation initiale au profit d'un service public doté de la seule autonomie financière.
(7) A utiliser uniquement dans le cas où la collectivité effectuerait des dépenses sur des biens affectés.
(8) Hors recettes imputées aux chapitres 016 et 017.
(9) Le chapitre 204 « Subventions d'équipement versées » est un chapitre globalisé regroupant les comptes 204 et 2324.

Envoyé en préfecture le 22/04/2024
Reçu en préfecture le 22/04/2024
Publié le
ID : 084-218400877-20240412-DEL_284-BF

III – VOTE DU BUDGET

SECTION D'INVESTISSEMENT – VUE D'ENSEMBLE – DEPENSES – AP NOUVELLES ET CREDITS DE L'EXERCICE

DEPENSES

	Chapitre	Pour mémoire, budget précédent (1)	RAR N-1 I	Vote de l'assemblée sur les AP lors de la séance budgétaire (2)	Propositions nouvelles	Vote de l'assemblée II	Pour information, dépenses gérées dans le cadre d'une AP	Pour information, dépenses gérées hors AP	TOTAL (RAR N-1 + Vote) III = I + II
	TOTAL	**30 996 102,31**	**2 989 085,52**	**17 959 677,17**	**30 149 866,00**	**30 149 866,00**	**16 843 229,00**	**13 306 637,00**	**33 138 951,52**
018	RSA	0,00	0,00	0,00	0,00	0,00	0,00	0,00	0,00
20	Immobilisations incorporelles (sauf 204)	2 551 311,03	595 930,90	190 388,57	711 120,00	711 120,00	0,00	711 120,00	1 307 050,90
204	Subventions d'équipement versées (9)	1 293 457,83	16 952,64	2 333 800,00	2 809 800,00	2 809 800,00	2 749 800,00	60 000,00	2 826 752,64
21	Immobilisations corporelles	14 650 495,29	1 897 642,56	425 118,90	9 529 931,00	9 529 931,00	0,00	9 529 931,00	11 427 573,56
22	Immobilisations reçues en affectation	0,00	0,00	0,00	0,00	0,00	0,00	0,00	0,00
23	Immobilisations en cours (sauf 2324)	11 257 363,16	456 299,42	15 010 369,70	15 052 489,00	15 052 489,00	14 093 429,00	959 060,00	15 508 788,42
	Total des opérations d'équipement (3)	0,00	0,00	0,00	0,00	0,00	0,00	0,00	0,00
Total des dépenses d'équipement		**29 752 627,31**	**2 966 825,52**	**17 959 677,17**	**28 103 340,00**	**28 103 340,00**	**16 843 229,00**	**11 260 111,00**	**31 070 165,52**
10	Dotations, fonds divers et réserves	9 600,00	0,00		2 000,00	2 000,00		2 000,00	2 000,00
13	Subventions d'investissement	35 000,00	0,00		0,00	0,00		0,00	0,00
16	Emprunts et dettes assimilées (sauf 1688 non budgétaire)	546 500,00	0,00		593 000,00	593 000,00		593 000,00	593 000,00
18	Cpte de liaison : affectation (BA,régie)	0,00	0,00		0,00	0,00		0,00	0,00
26	Participations et créances rattachées	39 000,00	0,00	0,00	0,00	0,00	0,00	0,00	0,00
27	Autres immobilisations financières	0,00	0,00	0,00	0,00	0,00	0,00	0,00	0,00
020	Dépenses imprévues (dans le cadre d'une AP)			0,00					
Total des dépenses financières		**630 100,00**	**0,00**	**0,00**	**595 000,00**	**595 000,00**	**0,00**	**595 000,00**	**595 000,00**
45	Chapitres d'opérations pour compte de tiers (4)	100 000,00	22 260,00	0,00	460 440,00	460 440,00	0,00	460 440,00	482 700,00
Total des dépenses réelles		**30 482 727,31**	**2 989 085,52**	**17 959 677,17**	**29 158 780,00**	**29 158 780,00**	**16 843 229,00**	**12 315 551,00**	**32 147 865,52**
040	*Opérations ordre transf. entre sections (5) (6)*	*3 375,00*			*691 086,00*	*691 086,00*		*691 086,00*	*691 086,00*
041	*Opérations patrimoniales (7)*	*510 000,00*			*300 000,00*	*300 000,00*		*300 000,00*	*300 000,00*
Total des dépenses d'ordre		**513 375,00**			**991 086,00**	**991 086,00**		**991 086,00**	**991 086,00**

D001 Solde d'exécution négatif reporté ou anticipé (8)	**0,00**

Total des dépenses d'investissement cumulées	**33 138 951,52**

(1) Voir état I-B pour le contenu du budget précédent.

(2) Il s'agit des AP nouvelles qui sont votées lors de la séance d'adoption du budget. Cela concerne les AP relatives à de nouvelles programmations pluriannuelles mais également les AP modifiant un stock d'AP existant.

Envoyé en préfecture le 22/04/2024
Reçu en préfecture le 22/04/2024
Publié le
ID : 084-218400877-20240412-DEL_284-BF

(3) Voir l'état III-A2.1 pour le détail des opérations d'équipement.

(4) Voir l'état IV-B5 pour le détail des opérations pour compte de tiers.

(5) Cf. définition du chapitre des opérations d'ordre (*DI 040 = RF 042*).

(6) Aucune prévision budgétaire ne doit figurer à l'article 192 (cf. chapitre 024 « produit des cessions d'immobilisations »).

(7) Cf. définition du chapitre des opérations d'ordre (*DI 041 = RI 041*).

(8) Le solde d'exécution reporté est le résultat constaté de l'exercice précédent qui fait l'objet d'un report et non d'un vote de l'assemblée délibérante. Inscrire en cas de reprise des résultats de l'exercice précédent (après vote du compte administratif ou si reprise anticipée des résultats).

(9) Le chapitre 204 « Subventions d'équipement versées » est un chapitre globalisé regroupant les comptes 204 et 2324.

Envoyé en préfecture le 22/04/2024
Reçu en préfecture le 22/04/2024
Publié le
ID : 084-218400877-20240412-DEL_284-BF

III – VOTE DU BUDGET

SECTION D'INVESTISSEMENT – VUE D'ENSEMBLE – RECETTES

A

RECETTES

	Chapitre	Pour mémoire, budget précédent (1)	RAR N-1 I	Propositions nouvelles	Vote de l'assemblée II	TOTAL (RAR N-1 + Vote) III = I + II
	TOTAL	**19 163 906,48**	**643 807,06**	**21 546 662,04**	**21 546 662,04**	**22 190 469,10**
018	RSA	0,00	0,00	0,00	0,00	0,00
13	Subventions d'investissement (hors 138)	2 834 765,85	643 807,06	2 062 323,23	2 062 323,23	2 706 130,29
16	Emprunts et dettes assimilées (hors 16449, 165, 166 et 1688 non budgétaire)	7 500 000,00	0,00	10 865 875,63	10 865 875,63	10 865 875,63
20	Immobilisations incorporelles (sauf 204)	0,00	0,00	0,00	0,00	0,00
204	Subventions d'équipement versées (9)	0,00	0,00	0,00	0,00	0,00
21	Immobilisations corporelles	20 996,80	0,00	0,00	0,00	0,00
22	Immobilisations reçues en affectation	0,00	0,00	0,00	0,00	0,00
23	Immobilisations en cours (sauf 2324)	0,00	0,00	0,00	0,00	0,00
Total des recettes d'équipement		**10 355 762,65**	**643 807,06**	**12 928 198,86**	**12 928 198,86**	**13 572 005,92**
10	Dotations, fonds divers et réserves (sauf 1068)	1 357 121,00	0,00	1 300 000,00	1 300 000,00	1 300 000,00
138	Autres subventions invest. non transf.	0,00	0,00	0,00	0,00	0,00
16	Emprunts et dettes assimilées (16449, 165 et 166)	875,00	0,00	3 000,00	3 000,00	3 000,00
18	Cpte de liaison : affectation (BA,régie)	0,00	0,00	0,00	0,00	0,00
26	Participations et créances rattachées	0,00	0,00	0,00	0,00	0,00
27	Autres immobilisations financières	0,00	0,00	0,00	0,00	0,00
024	Produits des cessions d'immobilisations	532 477,00	0,00	830 000,00	830 000,00	830 000,00
Total des recettes financières		**1 890 473,00**	**0,00**	**2 133 000,00**	**2 133 000,00**	**2 133 000,00**
45	Chapitres d'opérations pour compte de tiers (2)	100 000,00	0,00	482 700,00	482 700,00	482 700,00
Total des recettes réelles		**12 346 235,65**	**643 807,06**	**15 543 898,86**	**15 543 898,86**	**16 187 705,92**
021	*Virement de la section de fonctionnement*	*3 065 965,36*		*1 492 763,18*	*1 492 763,18*	*1 492 763,18*
040	*Opérations ordre transf. entre sections (3) (4) (5)*	*3 241 705,47*		*4 210 000,00*	*4 210 000,00*	*4 210 000,00*
041	*Opérations patrimoniales (6)*	*510 000,00*		*300 000,00*	*300 000,00*	*300 000,00*
Total des recettes d'ordre		***6 817 670,83***		***6 002 763,18***	***6 002 763,18***	***6 002 763,18***

R001 Solde d'exécution positif reporté ou anticipé (7)	**10 948 482,42**

Affectation au compte 1068 (8)	**0,00**

Total des recettes d'investissement cumulées	**33 138 951,52**

(1) Voir état I-B pour le contenu du budget précédent.

Envoyé en préfecture le 22/04/2024
Reçu en préfecture le 22/04/2024
Publié le
ID : 084-218400877-20240412-DEL_284-BF

(2) Voir l'état IV-B5 pour le détail des opérations pour compte de tiers.

(3) Cf. définition du chapitre des opérations d'ordre (*RI 040 = DF 042*).

(4) Les comptes 15, 29, 39, 49 et 59 peuvent figurer dans le détail du chapitre si la collectivité a opté pour le régime des provisions budgétaires, conformément aux dispositions législatives et réglementaires applicables.

(5) Aucune prévision budgétaire ne doit figurer à l'article 192 (cf. chapitre 024 « produit des cessions d'immobilisations »).

(6) Cf. définition du chapitre des opérations d'ordre (*DI 041 = RI 041*).

(7) Le solde d'exécution reporté est le résultat constaté de l'exercice précédent qui fait l'objet d'un report et non d'un vote de l'assemblée délibérante. Inscrire en cas de reprise des résultats de l'exercice précédent (après vote du compte administratif ou si reprise anticipée des résultats).

(8) Le montant inscrit doit être conforme à la délibération d'affectation du résultat. Ce montant ne fait donc pas l'objet d'un nouveau vote.

(9) Le chapitre 204 « Subventions d'équipement versées » est un chapitre globalisé regroupant les comptes 204 et 2324.

Envoyé en préfecture le 22/04/2024
Reçu en préfecture le 22/04/2024
Publié le
ID : 084-218400877-20240412-DEL_284-BF

III – VOTE DU BUDGET

SECTION D'INVESTISSEMENT – DEPENSES – DETAIL PAR ARTICLE

Chap. / art. (1)		Pour mémoire, budget précédent (2)	RAR N-1 I	Vote de l'assemblée sur les AP lors de la séance budgétaire (3)	Propositions nouvelles	Vote de l'assemblée II	Pour information Crédits gérés dans le cadre d'une AP	Pour information Crédits gérés hors AP	TOTAL (RAR N-1 + Vote) III = I + II
TOTAL		**30 996 102,31**	**2 989 085,52**	**17 959 677,17**	**30 149 866,00**	**30 149 866,00**	**16 843 229,00**	**13 306 637,00**	**33 138 951,52**
018	RSA	0,00	0,00	0,00	0,00	0,00	0,00	0,00	0,00
20	Immobilisations incorporelles (sauf 204)	2 551 311,03	595 930,90	190 388,57	711 120,00	711 120,00	0,00	711 120,00	1 307 050,90
202	Frais réalisation documents urbanisme	41 080,00	0,00		35 000,00	35 000,00	0,00	35 000,00	35 000,00
2031	Frais d'études	1 854 166,71	410 064,83		239 800,00	239 800,00	0,00	239 800,00	649 864,83
2032	Frais de recherche et de développement	118 326,99	57 275,80		93 500,00	93 500,00	0,00	93 500,00	150 775,80
2033	Frais d'insertion	30 100,00	0,00		14 000,00	14 000,00	0,00	14 000,00	14 000,00
2051	Concessions, droits similaires	503 637,33	117 590,27		127 820,00	127 820,00	0,00	127 820,00	245 410,27
2088	Autres immobilisations incorporelles	4 000,00	11 000,00		201 000,00	201 000,00	0,00	201 000,00	212 000,00
204	Subventions d'équipement versées (9)	1 293 457,83	16 952,64	2 333 800,00	2 809 800,00	2 809 800,00	2 749 800,00	60 000,00	2 826 752,64
204113	Subv. Etat : Projet infrastructure	0,00	0,00		2 749 800,00	2 749 800,00	2 749 800,00	0,00	2 749 800,00
204114	Voirie	733 480,00	0,00		0,00	0,00	0,00	0,00	0,00
2041512	Subv. Grpt : Bâtiments, installations	500 000,00	0,00		0,00	0,00	0,00	0,00	0,00
20422	Privé : Bâtiments, installations	59 977,83	16 952,64		60 000,00	60 000,00	0,00	60 000,00	76 952,64
21	Immobilisations corporelles	14 650 495,29	1 897 642,56	425 118,90	9 529 931,00	9 529 931,00	0,00	9 529 931,00	11 427 573,56
2111	Terrains nus	549 733,82	38 625,28		63 500,00	63 500,00	0,00	63 500,00	102 125,28
2115	Terrains bâtis	32 076,00	0,00		100 000,00	100 000,00	0,00	100 000,00	100 000,00
2121	Plantations d'arbres et d'arbustes	240 131,99	3 080,00		25 000,00	25 000,00	0,00	25 000,00	28 080,00
2128	Autres agencements et aménagements	1 268 376,61	97 724,11		2 023 300,00	2 023 300,00	0,00	2 023 300,00	2 121 024,11
21311	Bâtiments administratifs	66 390,63	0,00		0,00	0,00	0,00	0,00	0,00
21312	Bâtiments scolaires	135 233,50	58 768,58		0,00	0,00	0,00	0,00	58 768,58
21314	Bâtiments culturels et sportifs	743 912,02	99 781,22		0,00	0,00	0,00	0,00	99 781,22
21316	Equipements du cimetière	35 000,00	0,00		0,00	0,00	0,00	0,00	0,00
21318	Autres bâtiments publics	1 844 406,07	101 585,57		2 324 956,00	2 324 956,00	0,00	2 324 956,00	2 426 541,57
21321	Immeubles de rapport	3 247 265,85	176 057,31		1 216 100,00	1 216 100,00	0,00	1 216 100,00	1 392 157,31
21328	Autres bâtiments privés	0,00	0,00		600 000,00	600 000,00	0,00	600 000,00	600 000,00
21351	Bâtiments publics	1 388 451,00	231 378,58		868 000,00	868 000,00	0,00	868 000,00	1 099 378,58
21352	Bâtiments privés	0,00	2 913,00		15 000,00	15 000,00	0,00	15 000,00	17 913,00
2138	Autres constructions	15 000,00	0,00		15 140,00	15 140,00	0,00	15 140,00	15 140,00
21531	Réseaux d'adduction d'eau	0,00	0,00		10 000,00	10 000,00	0,00	10 000,00	10 000,00
21532	Réseaux d'assainissement	0,00	0,00		18 000,00	18 000,00	0,00	18 000,00	18 000,00
21533	Réseaux câblés	0,00	0,00		37 500,00	37 500,00	0,00	37 500,00	37 500,00
21534	Réseaux d'électrification	86 252,92	53 900,01		82 800,00	82 800,00	0,00	82 800,00	136 700,01

Envoyé en préfecture le 22/04/2024
Reçu en préfecture le 22/04/2024
Publié le
ID : 084-218400877-20240412-DEL_284-BF

Chap. / art. (1)		Pour mémoire, budget précédent (2)	RAR N-1 I	Vote de l'assemblée sur les AP lors de la séance budgétaire (3)	Propositions nouvelles	Vote de l'assemblée II	Pour information Crédits gérés dans le cadre d'une AP	Pour information Crédits gérés hors AP	TOTAL (RAR N-1 + Vote) III = I + II
21535	Réseaux de transmission	12 000,00	0,00		0,00	0,00	0,00	0,00	0,00
21538	Autres réseaux	516 501,67	154 763,33		455 000,00	455 000,00	0,00	455 000,00	609 763,33
21568	Autre matériel, outillage incendie	51 072,82	1 624,50		9 000,00	9 000,00	0,00	9 000,00	10 624,50
21578	Autre matériel technique	0,00	0,00		12 000,00	12 000,00	0,00	12 000,00	12 000,00
2158	Autres inst.,matériel,outil. techniques	449 501,56	27 517,03		426 200,00	426 200,00	0,00	426 200,00	453 717,03
21611	Biens sous-jacents	0,00	3 513,36		0,00	0,00	0,00	0,00	3 513,36
21621	Biens sous-jacents	20 000,00	0,00		30 500,00	30 500,00	0,00	30 500,00	30 500,00
21622	Dépenses ultérieures immobilisées	515 958,04	333 215,96		0,00	0,00	0,00	0,00	333 215,96
21828	Autres matériels de transport	652 535,84	103 568,98		153 950,00	153 950,00	0,00	153 950,00	257 518,98
21831	Matériel informatique scolaire	348 787,18	8 232,77		47 450,00	47 450,00	0,00	47 450,00	55 682,77
21838	Autre matériel informatique	814 841,90	21 140,23		433 510,00	433 510,00	0,00	433 510,00	454 650,23
21841	Matériel de bureau et mobilier scolaire	73 434,91	12 290,48		20 000,00	20 000,00	0,00	20 000,00	32 290,48
21848	Autres matériels de bureau et mobiliers	298 771,11	20 916,90		52 300,00	52 300,00	0,00	52 300,00	73 216,90
2185	Matériel de téléphonie	0,00	0,00		5 110,00	5 110,00	0,00	5 110,00	5 110,00
2188	Autres immobilisations corporelles	1 244 859,85	347 045,36		485 615,00	485 615,00	0,00	485 615,00	832 660,36
22	Immobilisations reçues en affectation	0,00	0,00	0,00	0,00	0,00	0,00	0,00	0,00
23	Immobilisations en cours (sauf 2324)	11 257 363,16	456 299,42	15 010 369,70	15 052 489,00	15 052 489,00	14 093 429,00	959 060,00	15 508 788,42
2312	Agencements et aménagements de terrains	857 194,40	7 088,76		0,00	0,00	0,00	0,00	7 088,76
2313	Constructions	10 038 709,26	375 760,08		14 832 489,00	14 832 489,00	14 093 429,00	739 060,00	15 208 249,08
2315	Install., matériel et outill. technique	30 000,00	0,00		0,00	0,00	0,00	0,00	0,00
2316	Restaur. des biens histo. et culturels	311 459,50	73 450,58		20 000,00	20 000,00	0,00	20 000,00	93 450,58
238	Avances commandes immo corporelles	20 000,00	0,00		200 000,00	200 000,00	0,00	200 000,00	200 000,00
	Total des opérations d'équipement (4)	0,00	0,00	0,00	0,00	0,00	0,00	0,00	0,00
Total des dépenses d'équipement		**29 752 627,31**	**2 966 825,52**	**17 959 677,17**	**28 103 340,00**	**28 103 340,00**	**16 843 229,00**	**11 260 111,00**	**31 070 165,52**
10	Dotations, fonds divers et réserves	9 600,00	0,00		2 000,00	2 000,00		2 000,00	2 000,00
10226	Taxe d'aménagement	9 600,00	0,00		2 000,00	2 000,00		2 000,00	2 000,00
13	Subventions d'investissement	35 000,00	0,00		0,00	0,00		0,00	0,00
1322	Subv. non transf. Régions	35 000,00	0,00		0,00	0,00		0,00	0,00
16	Emprunts et dettes assimilées (sauf le 1688 non budgétaire)	546 500,00	0,00		593 000,00	593 000,00		593 000,00	593 000,00

Envoyé en préfecture le 22/04/2024
Reçu en préfecture le 22/04/2024
Publié le
ID : 084-218400877-20240412-DEL_284-BF

Chap. / art. (1)		Pour mémoire, budget précédent (2)	RAR N-1 I	Vote de l'assemblée sur les AP lors de la séance budgétaire (3)	Propositions nouvelles	Vote de l'assemblée II	Pour information Crédits gérés dans le cadre d'une AP	Pour information Crédits gérés hors AP	TOTAL (RAR N-1 + Vote) III = I + II
1641	Emprunts en euros	200 000,00	0,00		500 000,00	500 000,00		500 000,00	500 000,00
165	Dépôts et cautionnements reçus	12 000,00	0,00		3 000,00	3 000,00		3 000,00	3 000,00
16878	Dettes - Autres organismes, particuliers	334 500,00	0,00		90 000,00	90 000,00		90 000,00	90 000,00
18	Cpte de liaison : affectation (BA,régie)	0,00	0,00		0,00	0,00		0,00	0,00
26	Participations et créances rattachées	39 000,00	0,00	0,00	0,00	0,00	0,00	0,00	0,00
266	Autres formes de participation	39 000,00	0,00		0,00	0,00	0,00	0,00	0,00
27	Autres immobilisations financières	0,00	0,00	0,00	0,00	0,00	0,00	0,00	0,00
020	Dépenses imprévues (dans le cadre d'une AP)			0,00					
Total des dépenses financières		**630 100,00**	**0,00**	**0,00**	**595 000,00**	**595 000,00**	**0,00**	**595 000,00**	**595 000,00**
45…	Opérations pour compte de tiers (5)	100 000,00	22 260,00	0,00	460 440,00	460 440,00	0,00	460 440,00	482 700,00
454110	TRAVAUX EXECUTES D'OFFICE DEPENSES	**100 000,00**	22 260,00		460 440,00	460 440,00	0,00	460 440,00	482 700,00
Total des dépenses réelles		**30 482 727,31**	**2 989 085,52**	**17 959 677,17**	**29 158 780,00**	**29 158 780,00**	**16 843 229,00**	**12 315 551,00**	**32 147 865,52**
040	*Opérations ordre transf. entre sections (6)*	*3 375,00*			*691 086,00*	*691 086,00*		*691 086,00*	*691 086,00*
	Reprise sur autofinancement antérieur	*3 375,00*			*1 086,00*	*1 086,00*		*1 086,00*	*1 086,00*
13912	*Subv. transf. Régions*	*0,00*			*411,00*	*411,00*		*411,00*	*411,00*
13918	*Autres subventions d'équipement transf.*	*3 375,00*			*675,00*	*675,00*		*675,00*	*675,00*
192	*Plus ou moins-values sur cession immo.*	*0,00*			*0,00*	*0,00*		*0,00*	*0,00*
	Charges transférées (7)	*0,00*			*690 000,00*	*690 000,00*		*690 000,00*	*690 000,00*
21318	*Autres bâtiments publics*	*0,00*			*690 000,00*	*690 000,00*		*690 000,00*	*690 000,00*
041	*Opérations patrimoniales (8)*	*510 000,00*			*300 000,00*	*300 000,00*		*300 000,00*	*300 000,00*
21318	*Autres bâtiments publics*	*30 000,00*			*150 000,00*	*150 000,00*		*150 000,00*	*150 000,00*
21321	*Immeubles de rapport*	*430 000,00*			*0,00*	*0,00*		*0,00*	*0,00*
2313	*Constructions*	*50 000,00*			*150 000,00*	*150 000,00*		*150 000,00*	*150 000,00*
Total des dépenses d'ordre		**513 375,00**			**991 086,00**	**991 086,00**		**991 086,00**	**991 086,00**

(1) Détailler les articles conformément au plan de comptes.

(2) Voir état I-B pour le contenu du budget précédent.

(3) Il s'agit des AP nouvelles qui sont votées lors de la séance d'adoption du budget. Cela concerne les AP relatives à de nouvelles programmations pluriannuelles mais également les AP modifiant un stock d'AP existant.

(4) Voir état III-A2.1 pour le détail des opérations d'équipement.

(5) Il y a autant de ligne que d'opération pour compte de tiers.

(6) Cf. définition du chapitre des opérations d'ordre (DI 040 = RF 042).

Envoyé en préfecture le 22/04/2024
Reçu en préfecture le 22/04/2024
Publié le
ID : 084-218400877-20240412-DEL_284-BF

(7) Aucune prévision budgétaire ne doit figurer à l'article 192 (cf. chapitre 024 « produit des cessions d'immobilisations »).

(8) Cf. définition du chapitre des opérations d'ordre (DI 041 = RI 041).

(9) Le chapitre 204 « Subventions d'équipement versées » est un chapitre globalisé regroupant les comptes 204 et 2324.

Envoyé en préfecture le 22/04/2024
Reçu en préfecture le 22/04/2024
Publié le
ID : 084-218400877-20240412-DEL_284-BF

III – VOTE DU BUDGET

SECTION D'INVESTISSEMENT – VUE D'ENSEMBLE DES OPERATIONS D'EQUIPEMENT

Vue d'ensemble des chapitres des opérations d'équipement

N° Opération	Libellé de l'opération	N° AP (1)	Pour mémoire réalisations cumulées au 01/01/N	RAR N-1	Propositions nouvelles	Vote de l'assemblée	Pour information Crédits gérés dans le cadre d'une AP	Pour information Crédits gérés hors AP
TOTAL			0,00	0,00	0,00	0,00	0,00	0,00

(1) Colonne à renseigner uniquement lorsque l'opération d'équipement est afférente à une AP.

Envoyé en préfecture le 22/04/2024
Reçu en préfecture le 22/04/2024
Publié le
ID : 084-218400877-20240412-DEL_284-BF

III – VOTE DU BUDGET

SECTION D'INVESTISSEMENT – DETAIL DES OPERATIONS D'EQUIPEMENT

Cet état ne contient pas d'information.

Envoyé en préfecture le 22/04/2024
Reçu en préfecture le 22/04/2024
Publié le
ID : 084-218400877-20240412-DEL_284-BF

III – VOTE DU BUDGET

SECTION D'INVESTISSEMENT – DETAIL DES OPERATIONS D'EQUIPEMENT

Cet état ne contient pas d'information.

Envoyé en préfecture le 22/04/2024
Reçu en préfecture le 22/04/2024
Publié le
ID : 084-218400877-20240412-DEL_284-BF

III – VOTE DU BUDGET

SECTION D'INVESTISSEMENT – RECETTES – DETAIL PAR ARTICLE

Chap. / art. (1)		Pour mémoire, budget précédent (2)	RAR N-1 I	Propositions nouvelles	Vote de l'assemblée II	TOTAL (RAR N-1 + Vote) III = I + II
TOTAL		**19 163 906,48**	**643 807,06**	**21 546 662,04**	**21 546 662,04**	**22 190 469,10**
018	RSA	0,00	0,00	0,00	0,00	0,00
13	Subventions d'investissement (hors 138)	2 834 765,85	643 807,06	2 062 323,23	2 062 323,23	2 706 130,29
1311	Subv. transf. Etat et établ. nationaux	0,00	50 000,00	0,00	0,00	50 000,00
1312	Subv. transf. Régions	0,00	20 225,00	0,00	0,00	20 225,00
1318	Autres subventions d'équipement transf.	168 700,00	0,00	0,00	0,00	0,00
1321	Subv. non transf. Etat, établ. nationaux	1 318 765,85	266 768,06	1 411 125,09	1 411 125,09	1 677 893,15
1322	Subv. non transf. Régions	343 500,00	306 814,00	351 198,14	351 198,14	658 012,14
1323	Subv. non transf. Départements	493 800,00	0,00	0,00	0,00	0,00
1328	Autres subventions d'équip. non transf.	210 000,00	0,00	0,00	0,00	0,00
1345	Amendes radars automatiques et de police	300 000,00	0,00	300 000,00	300 000,00	300 000,00
16	Emprunts et dettes assimilées (hors 1688 non budgétaire) (3)	7 500 000,00	0,00	10 865 875,63	10 865 875,63	10 865 875,63
1641	Emprunts en euros	7 500 000,00	0,00	10 865 875,63	10 865 875,63	10 865 875,63
20	Immobilisations incorporelles (sauf 204) (4)	0,00	0,00	0,00	0,00	0,00
204	Subventions d'équipement versées (4) (10)	0,00	0,00	0,00	0,00	0,00
21	Immobilisations corporelles (4)	20 996,80	0,00	0,00	0,00	0,00
2128	Autres agencements et aménagements	0,00	0,00	0,00	0,00	0,00
21828	Autres matériels de transport	20 996,80	0,00	0,00	0,00	0,00
22	Immobilisations reçues en affectation (4)	0,00	0,00	0,00	0,00	0,00
23	Immobilisations en cours (sauf 2324) (4)	0,00	0,00	0,00	0,00	0,00
Total des recettes d'équipement		**10 355 762,65**	**643 807,06**	**12 928 198,86**	**12 928 198,86**	**13 572 005,92**
10	Dotations, fonds divers et réserves (sauf 1068)	1 357 121,00	0,00	1 300 000,00	1 300 000,00	1 300 000,00
10222	FCTVA	1 037 121,00	0,00	1 000 000,00	1 000 000,00	1 000 000,00
10226	Taxe d'aménagement	320 000,00	0,00	300 000,00	300 000,00	300 000,00
138	Autres subventions invest. non transf.	0,00	0,00	0,00	0,00	0,00
16	Emprunts et dettes assimilées (16449, 165 et 166)	875,00	0,00	3 000,00	3 000,00	3 000,00
165	Dépôts et cautionnements reçus	875,00	0,00	3 000,00	3 000,00	3 000,00
18	Cpte de liaison : affectation (BA,régie)	0,00	0,00	0,00	0,00	0,00
26	Participations et créances rattachées	0,00	0,00	0,00	0,00	0,00
27	Autres immobilisations financières	0,00	0,00	0,00	0,00	0,00
024	Produits des cessions d'immobilisations	532 477,00	0,00	830 000,00	830 000,00	830 000,00
Total des recettes financières		**1 890 473,00**	**0,00**	**2 133 000,00**	**2 133 000,00**	**2 133 000,00**
45	Chapitres d'opérations pour compte de tiers (5)	100 000,00	0,00	482 700,00	482 700,00	482 700,00
Total des recettes réelles		**12 346 235,65**	**643 807,06**	**15 543 898,86**	**15 543 898,86**	**16 187 705,92**
021	*Virement de la section de fonctionnement*	*3 065 965,36*		*1 492 763,18*	*1 492 763,18*	*1 492 763,18*
040	*Opérations ordre transf. entre sections (6) (7) (8)*	*3 241 705,47*		*4 210 000,00*	*4 210 000,00*	*4 210 000,00*
192	*Plus ou moins-values sur cession immo.*	*0,00*		*0,00*	*0,00*	*0,00*
2111	*Terrains nus*	*0,00*		*0,00*	*0,00*	*0,00*

Envoyé en préfecture le 22/04/2024
Reçu en préfecture le 22/04/2024
Publié le
ID : 084-218400877-20240412-DEL_284-BF

Chap. / art. (1)		Pour mémoire, budget précédent (2)	RAR N-1	Propositions nouvelles	Vote de l'assemblée	TOTAL (RAR N-1 + Vote)
			I		II	III = I + II
2118	*Autres terrains*	*0,00*		*0,00*	*0,00*	*0,00*
21321	*Immeubles de rapport*	*0,00*		*0,00*	*0,00*	*0,00*
2138	*Autres constructions*	*0,00*		*0,00*	*0,00*	*0,00*
215731	*Matériel roulant*	*0,00*		*0,00*	*0,00*	*0,00*
21828	*Autres matériels de transport*	*0,00*		*0,00*	*0,00*	*0,00*
2188	*Autres immobilisations corporelles*	*0,00*		*0,00*	*0,00*	*0,00*
2802	*Frais liés à la réalisation de document*	*2 624,00*		*3 000,00*	*3 000,00*	*3 000,00*
28031	*Frais d'études*	*5 376,00*		*8 000,00*	*8 000,00*	*8 000,00*
28032	*Frais de recherche et de développement*	*50 232,00*		*60 000,00*	*60 000,00*	*60 000,00*
28033	*Frais d'insertion*	*753,00*		*1 000,00*	*1 000,00*	*1 000,00*
28041511	*Subv. Grpt : Bien mobilier, matériel*	*97,19*		*500,00*	*500,00*	*500,00*
28041512	*Subv. Grpt : Bâtiments, installations*	*404 162,00*		*420 000,00*	*420 000,00*	*420 000,00*
280415322	*CCAS : Bâtiments, installations*	*204 333,33*		*225 000,00*	*225 000,00*	*225 000,00*
2804181	*Autres org pub - Biens mob, mat, études*	*360,00*		*1 000,00*	*1 000,00*	*1 000,00*
2804182	*Autres org pub - Bât. et installations*	*11 845,64*		*16 000,00*	*16 000,00*	*16 000,00*
280421	*Privé - Biens mob., matériel et études*	*900,00*		*1 500,00*	*1 500,00*	*1 500,00*
280422	*Privé - Bâtiments et installations*	*13 481,00*		*20 000,00*	*20 000,00*	*20 000,00*
2805	*Licences, logiciels, droits similaires*	*237 599,78*		*230 000,00*	*230 000,00*	*230 000,00*
28088	*Autres immobilisations incorporelles*	*7 827,65*		*23 000,00*	*23 000,00*	*23 000,00*
28121	*Plantations d'arbres et d'arbustes*	*56 277,92*		*80 000,00*	*80 000,00*	*80 000,00*
28128	*Autres aménagements de terrains*	*448 132,62*		*620 000,00*	*620 000,00*	*620 000,00*
281321	*Immeubles de rapport*	*433 539,20*		*420 000,00*	*420 000,00*	*420 000,00*
281328	*Autres bâtiments privés*	*0,00*		*10 000,00*	*10 000,00*	*10 000,00*
281351	*Bâtiments publics*	*20 467,72*		*60 000,00*	*60 000,00*	*60 000,00*
281352	*Bâtiments privés*	*0,00*		*5 000,00*	*5 000,00*	*5 000,00*
28138	*Autres constructions*	*2 343,00*		*10 000,00*	*10 000,00*	*10 000,00*
281534	*Réseaux d'électrification*	*4 082,00*		*7 000,00*	*7 000,00*	*7 000,00*
281538	*Autres réseaux*	*99 465,86*		*130 000,00*	*130 000,00*	*130 000,00*
281568	*Autre matériel, outillage incendie*	*7 670,99*		*15 000,00*	*15 000,00*	*15 000,00*
28158	*Autres inst.,matériel,outil. techniques*	*325 931,32*		*438 000,00*	*438 000,00*	*438 000,00*
28181	*Installations générales, aménagt divers*	*289,00*		*1 000,00*	*1 000,00*	*1 000,00*
281828	*Autres matériels de transport*	*202 553,04*		*280 000,00*	*280 000,00*	*280 000,00*
281831	*Matériel informatique scolaire*	*0,00*		*90 000,00*	*90 000,00*	*90 000,00*
281838	*Autre matériel informatique*	*268 014,81*		*280 000,00*	*280 000,00*	*280 000,00*
281841	*Matériel de bureau et mobilier scolaire*	*0,00*		*40 000,00*	*40 000,00*	*40 000,00*
281848	*Autres matériels de bureau et mobiliers*	*66 701,87*		*90 000,00*	*90 000,00*	*90 000,00*
28185	*Matériel de téléphonie*	*0,00*		*110 000,00*	*110 000,00*	*110 000,00*
28188	*Autres immo. corporelles*	*362 246,53*		*515 000,00*	*515 000,00*	*515 000,00*
4818	*Charges à étaler*	*4 398,00*		*0,00*	*0,00*	*0,00*
041	*Opérations patrimoniales (9)*	*510 000,00*		*300 000,00*	*300 000,00*	*300 000,00*
16878	*Dettes - Autres organismes, particuliers*	*430 000,00*		*0,00*	*0,00*	*0,00*
2031	*Frais d'études*	*20 000,00*		*100 000,00*	*100 000,00*	*100 000,00*
2032	*Frais de recherche et de développement*	*20 000,00*		*0,00*	*0,00*	*0,00*
2033	*Frais d'insertion*	*20 000,00*		*0,00*	*0,00*	*0,00*
238	*Avances commandes immo corporelles*	*20 000,00*		*200 000,00*	*200 000,00*	*200 000,00*
Total des recettes d'ordre		***6 817 670,83***		***6 002 763,18***	***6 002 763,18***	***6 002 763,18***

Envoyé en préfecture le 22/04/2024
Reçu en préfecture le 22/04/2024
Publié le
ID : 084-218400877-20240412-DEL_284-BF

(1) Détailler les articles utilisés conformément au plan de comptes.

(2) Voir état I-B pour le contenu du budget précédent.

(3) Sauf 165, 166 et 16449.

(4) Exceptionnellement, les comptes 20, 204, 21, 22 et 23 sont en recettes réelles en cas de réduction ou d'annulation de mandats donnant lieu à reversement.

(5) Voir l'annexe IV-B5 pour le détail des opérations pour compte de tiers.

(6) Cf. définition du chapitre des opérations d'ordre (*RI 040 = DF 042*).

(7) Les comptes 15, 29, 39, 49 et 59 peuvent figurer dans le détail du chapitre si la collectivité a opté pour le régime des provisions budgétaires, conformément aux dispositions législatives et réglementaires applicables.

(8) Aucune prévision budgétaire ne doit figurer à l'article 192 (cf. chapitre 024 « produit des cessions d'immobilisations »).

(9) Cf. définition du chapitre des opérations d'ordre (*DI 041 = RI 041*).

(10) Le chapitre 204 « Subventions d'équipement versées » est un chapitre globalisé regroupant les comptes 204 et 2324.

Envoyé en préfecture le 22/04/2024
Reçu en préfecture le 22/04/2024
Publié le
ID : 084-218400877-20240412-DEL_284-BF

III – VOTE DU BUDGET

SECTION DE FONCTIONNEMENT – VUE D'ENSEMBLE – AE NOUVELLES ET CREDITS DE L'EXERCICE

DEPENSES

Chap.	Libellé	Pour mémoire, budget précédent (1)	RAR N-1 I	Vote de l'assemblée sur les AE lors de la séance budgétaire (2)	Propositions nouvelles	Vote de l'assemblée II	Pour information, dépenses gérées dans le cadre d'une AE	Pour information, dépenses gérées hors AE	TOTAL (RAR N-1 + Vote) III = I + II
	TOTAL	**45 841 136,28**	**0,00**	**0,00**	**45 936 791,86**	**45 936 791,86**	**0,00**	**45 936 791,86**	**45 936 791,86**
011	Charges à caractère général (3)	12 038 293,00	0,00	0,00	11 744 459,00	11 744 459,00	0,00	11 744 459,00	11 744 459,00
012	Charges de personnel et frais assimilés (3)	21 077 180,00	0,00		21 670 600,00	21 670 600,00		21 670 600,00	21 670 600,00
014	Atténuations de produits	672 550,00	0,00		545 550,00	545 550,00		545 550,00	545 550,00
016	APA	0,00	0,00	0,00	0,00	0,00	0,00	0,00	0,00
017	RSA / Régularisations de RMI	0,00	0,00	0,00	0,00	0,00	0,00	0,00	0,00
65	Autres charges de gestion courante (sauf 6586) (3)	5 505 907,00	0,00	0,00	5 883 865,60	5 883 865,60	0,00	5 883 865,60	5 883 865,60
6586	Frais fonctionnement des groupes d'élus	0,00	0,00		0,00	0,00		0,00	0,00
Total des dépenses de gestion des services		**39 293 930,00**	**0,00**	**0,00**	**39 844 474,60**	**39 844 474,60**	**0,00**	**39 844 474,60**	**39 844 474,60**
66	Charges financières	103 367,45	0,00		274 254,08	274 254,08		274 254,08	274 254,08
67	Charges spécifiques (3)	76 168,00	0,00		40 300,00	40 300,00		40 300,00	40 300,00
68	Dotations aux provisions, dépréciations (semi-budgétaires) (3)	60 000,00			75 000,00	75 000,00		75 000,00	75 000,00
022	Dépenses imprévues (dans le cadre d'une AE)			0,00					
Total des dépenses financières		**239 535,45**	**0,00**	**0,00**	**389 554,08**	**389 554,08**		**389 554,08**	**389 554,08**
Total des dépenses réelles		**39 533 465,45**	**0,00**	**0,00**	**40 234 028,68**	**40 234 028,68**	**0,00**	**40 234 028,68**	**40 234 028,68**
023	*Virement à la section d'investissement*	*3 065 965,36*			*1 492 763,18*	*1 492 763,18*		*1 492 763,18*	*1 492 763,18*
042	*Opérations ordre transf. entre sections (4)*	*3 241 705,47*			*4 210 000,00*	*4 210 000,00*		*4 210 000,00*	*4 210 000,00*
043	*Opérations ordre intérieur de la section*	*0,00*			*0,00*	*0,00*		*0,00*	*0,00*
Total des dépenses d'ordre		**6 307 670,83**			**5 702 763,18**	**5 702 763,18**		**5 702 763,18**	**5 702 763,18**

D002 Résultat reporté ou anticipé (5)	**0,00**

Total des dépenses de fonctionnement cumulées	**45 936 791,86**

(1) Voir état I-B pour le contenu du budget précédent.

(2) Il s'agit des AE nouvelles qui sont votées lors de la séance d'adoption du budget. Cela concerne les AE relatives à de nouveaux engagements pluriannuels mais également les AE modifiant un stock d'AE existant.

Envoyé en préfecture le 22/04/2024
Reçu en préfecture le 22/04/2024
Publié le
ID : 084-218400877-20240412-DEL_284-BF

(3) Hors dépenses imputées aux chapitres 016 et 017.

(4) Les comptes 68 peuvent figurer dans le détail du chapitre si la collectivité a opté pour le régime des provisions budgétaires, conformément aux dispositions législatives et réglementaires applicables.

(5) Inscrire en cas de reprise des résultats de l'exercice précédent (après vote du compte administratif) ou si reprise anticipée des résultats.

Envoyé en préfecture le 22/04/2024
Reçu en préfecture le 22/04/2024
Publié le
ID : 084-218400877-20240412-DEL_284-BF

III – VOTE DU BUDGET

III

SECTION DE FONCTIONNEMENT – VUE D'ENSEMBLE

B

RECETTES

Chap.	Libellé	Pour mémoire, budget précédent (1)	RAR N-1 I	Propositions nouvelles	Vote de l'assemblée II	Total (RAR N-1 + Vote) III = I + II
	TOTAL	**39 265 639,73**	**0,00**	**39 499 118,00**	**39 499 118,00**	**39 499 118,00**
013	Atténuations de charges (2)	55 000,00	0,00	60 000,00	60 000,00	60 000,00
016	APA	0,00	0,00	0,00	0,00	0,00
017	RSA / Régularisations de RMI	0,00	0,00	0,00	0,00	0,00
70	Prod. services, domaine, ventes diverses	5 445 251,00	0,00	4 558 261,00	4 558 261,00	4 558 261,00
73	Impôts et taxes (sauf 731)	6 891 323,00	0,00	7 327 014,00	7 327 014,00	7 327 014,00
731	Fiscalité locale	19 109 481,00	0,00	19 213 296,00	19 213 296,00	19 213 296,00
74	Dotations et participations (2)	6 552 904,00	0,00	6 549 731,00	6 549 731,00	6 549 731,00
75	Autres produits de gestion courante (2)	1 135 671,41	0,00	1 098 030,00	1 098 030,00	1 098 030,00
Total des recettes de gestion des services		**39 189 630,41**	**0,00**	**38 806 332,00**	**38 806 332,00**	**38 806 332,00**
76	Produits financiers	2 300,00	0,00	1 700,00	1 700,00	1 700,00
77	Produits spécifiques (2)	25 976,00	0,00	0,00	0,00	0,00
78	Reprises amort., dépréciations, prov. (semi-budgétaires) (2)	44 358,32		0,00	0,00	0,00
Total des recettes financières		**72 634,32**	**0,00**	**1 700,00**	**1 700,00**	**1 700,00**
Total des recettes réelles		**39 262 264,73**	**0,00**	**38 808 032,00**	**38 808 032,00**	**38 808 032,00**
042	*Opérations ordre transf. entre sections (3) (4) (5)*	*3 375,00*		*691 086,00*	*691 086,00*	*691 086,00*
043	*Opérations ordre intérieur de la section (6)*	*0,00*		*0,00*	*0,00*	*0,00*
Total des recettes d'ordre		**3 375,00**		**691 086,00**	**691 086,00**	**691 086,00**

R002 Résultat reporté ou anticipé (7)	**6 437 673,86**

Total des recettes de fonctionnement cumulées	**45 936 791,86**

(1) Voir état I-B pour le contenu du budget précédent.
(2) Hors recettes imputées aux chapitres 016 et 017.
(3) Cf. définition du chapitre des opérations d'ordre (*RF 042 = DI 040*).
(4) Les comptes 78 peuvent figurer dans le détail du chapitre si la collectivité a opté pour le régime des provisions budgétaires, conformément aux dispositions législatives et réglementaires applicables.
(5) Aucune prévision budgétaire ne doit figurer aux articles 775 et 776 (cf. chapitre 024 « produit des cessions d'immobilisations »).
(6) Chapitre destiné à retracer les opérations particulières telles que les opérations de stocks ou liées à la tenue d'un inventaire permanent simplifié.
(7) Inscrire en cas de reprise des résultats de l'exercice précédent (après vote du compte administratif) ou si reprise anticipée des résultats.

Envoyé en préfecture le 22/04/2024
Reçu en préfecture le 22/04/2024
Publié le
ID : 084-218400877-20240412-DEL_284-BF

III – VOTE DU BUDGET

SECTION DE FONCTIONNEMENT – DEPENSES – DETAIL PAR ARTICLE

Chap. / art. (1)	Libellé	Pour mémoire, budget précédent (2)	RAR N-1 I	Vote de l'assemblée sur les AE lors de la séance budgétaire (3)	Propositions nouvelles	Vote de l'assemblée II	Pour information Crédits gérés dans le cadre d'une AE	Pour information Crédits gérés hors AE	TOTAL (RAR N-1 + Vote) III = I + II
TOTAL		**45 841 136,28**	**0,00**	**0,00**	**45 936 791,86**	**45 936 791,86**	**0,00**	**45 936 791,86**	**45 936 791,86**
011	Charges à caractère général (4)	12 038 293,00	0,00	0,00	11 744 459,00	11 744 459,00	0,00	11 744 459,00	11 744 459,00
6042	Achats de prestations de services	3 609 099,00	0,00		2 389 400,00	2 389 400,00	0,00	2 389 400,00	2 389 400,00
60611	Eau et assainissement	250 000,00	0,00		200 000,00	200 000,00	0,00	200 000,00	200 000,00
60612	Energie - Electricité	1 000 000,00	0,00		900 000,00	900 000,00	0,00	900 000,00	900 000,00
60621	Combustibles	600,00	0,00		2 800,00	2 800,00	0,00	2 800,00	2 800,00
60622	Carburants	53 400,00	0,00		56 600,00	56 600,00	0,00	56 600,00	56 600,00
60623	Alimentation	89 350,00	0,00		81 100,00	81 100,00	0,00	81 100,00	81 100,00
60624	Produits de traitement	32 000,00	0,00		36 500,00	36 500,00	0,00	36 500,00	36 500,00
60628	Autres fournitures non stockées	18 100,00	0,00		500,00	500,00	0,00	500,00	500,00
60631	Fournitures d'entretien	177 600,00	0,00		151 710,00	151 710,00	0,00	151 710,00	151 710,00
60632	Fournitures de petit équipement	599 120,00	0,00		976 170,00	976 170,00	0,00	976 170,00	976 170,00
60636	Habillement et vêtements de travail	80 000,00	0,00		63 000,00	63 000,00	0,00	63 000,00	63 000,00
6064	Fournitures administratives	81 050,00	0,00		62 200,00	62 200,00	0,00	62 200,00	62 200,00
6065	Livres, disq., cass. (biblio. Médiat.)	76 500,00	0,00		42 800,00	42 800,00	0,00	42 800,00	42 800,00
6067	Fournitures scolaires	126 780,00	0,00		113 900,00	113 900,00	0,00	113 900,00	113 900,00
6068	Autres matières et fournitures	284 625,00	0,00		151 556,00	151 556,00	0,00	151 556,00	151 556,00
611	Contrats de prestations de services	256 050,00	0,00		311 750,00	311 750,00	0,00	311 750,00	311 750,00
6132	Locations immobilières	43 680,00	0,00		67 980,00	67 980,00	0,00	67 980,00	67 980,00
61351	Matériel roulant	11 300,00	0,00		10 500,00	10 500,00	0,00	10 500,00	10 500,00
61358	Autres	71 890,00	0,00		393 700,00	393 700,00	0,00	393 700,00	393 700,00
614	Charges locatives et de copropriété	4 312,00	0,00		8 350,00	8 350,00	0,00	8 350,00	8 350,00
61521	Entretien terrains	80 000,00	0,00		45 000,00	45 000,00	0,00	45 000,00	45 000,00
615221	Entretien, réparations bâtiments publics	524 450,00	0,00		594 416,00	594 416,00	0,00	594 416,00	594 416,00
615228	Entretien, réparations autres bâtiments	20 000,00	0,00		420 000,00	420 000,00	0,00	420 000,00	420 000,00
615231	Entretien, réparations voiries	44 350,00	0,00		35 000,00	35 000,00	0,00	35 000,00	35 000,00
615232	Entretien, réparations réseaux	270,00	0,00		87 000,00	87 000,00	0,00	87 000,00	87 000,00
61551	Entretien matériel roulant	63 850,00	0,00		76 000,00	76 000,00	0,00	76 000,00	76 000,00
61558	Entretien autres biens mobiliers	130 980,00	0,00		147 280,00	147 280,00	0,00	147 280,00	147 280,00
6156	Maintenance	559 415,00	0,00		483 597,00	483 597,00	0,00	483 597,00	483 597,00
6161	Multirisques	223 000,00	0,00		244 220,00	244 220,00	0,00	244 220,00	244 220,00
6168	Autres primes d'assurance	0,00	0,00		0,00	0,00	0,00	0,00	0,00
617	Etudes et recherches	100 500,00	0,00		50 000,00	50 000,00	0,00	50 000,00	50 000,00
6182	Documentation générale et technique	26 650,00	0,00		40 250,00	40 250,00	0,00	40 250,00	40 250,00

Envoyé en préfecture le 22/04/2024
Reçu en préfecture le 22/04/2024
Publié le
ID : 084-218400877-20240412-DEL_284-BF

Chap. / art. (1)	Libellé	Pour mémoire, budget précédent (2)	RAR N-1 I	Vote de l'assemblée sur les AE lors de la séance budgétaire (3)	Propositions nouvelles	Vote de l'assemblée II	Pour information Crédits gérés dans le cadre d'une AE	Pour information Crédits gérés hors AE	TOTAL (TITRE 1 Vote) III = I + II
6184	Versements à des organismes de formation	91 920,00	0,00		98 000,00	98 000,00	0,00	98 000,00	98 000,00
6185	Frais de colloques et de séminaires	0,00	0,00		0,00	0,00	0,00	0,00	0,00
6188	Autres frais divers	219 720,00	0,00		124 134,00	124 134,00	0,00	124 134,00	124 134,00
6225	Indemnités aux comptable et régisseurs	110,00	0,00		5 000,00	5 000,00	0,00	5 000,00	5 000,00
62261	Honoraires médicaux et paramédicaux	0,00	0,00		500,00	500,00	0,00	500,00	500,00
62268	Autres honoraires, conseils	179 500,00	0,00		120 133,00	120 133,00	0,00	120 133,00	120 133,00
6227	Frais d'actes et de contentieux	86 500,00	0,00		79 000,00	79 000,00	0,00	79 000,00	79 000,00
6228	Divers	13 400,00	0,00		25 000,00	25 000,00	0,00	25 000,00	25 000,00
6231	Annonces et insertions	85 300,00	0,00		43 000,00	43 000,00	0,00	43 000,00	43 000,00
6232	Fêtes et cérémonies	126 880,00	0,00		131 500,00	131 500,00	0,00	131 500,00	131 500,00
6233	Foires et expositions	15 000,00	0,00		5 000,00	5 000,00	0,00	5 000,00	5 000,00
6234	Réceptions	137 000,00	0,00		83 500,00	83 500,00	0,00	83 500,00	83 500,00
6236	Catalogues et imprimés	72 800,00	0,00		26 200,00	26 200,00	0,00	26 200,00	26 200,00
6238	Divers	561 240,00	0,00		534 792,00	534 792,00	0,00	534 792,00	534 792,00
6241	Transports de biens	154 700,00	0,00		72 808,00	72 808,00	0,00	72 808,00	72 808,00
6247	Transports collectifs	26 450,00	0,00		28 400,00	28 400,00	0,00	28 400,00	28 400,00
6248	Divers	0,00	0,00		0,00	0,00	0,00	0,00	0,00
6251	Voyages, déplacements et missions	40 070,00	0,00		39 200,00	39 200,00	0,00	39 200,00	39 200,00
6255	Frais de déménagement	1 800,00	0,00		1 500,00	1 500,00	0,00	1 500,00	1 500,00
6261	Frais d'affranchissement	102 000,00	0,00		79 600,00	79 600,00	0,00	79 600,00	79 600,00
6262	Frais de télécommunications	51 000,00	0,00		47 500,00	47 500,00	0,00	47 500,00	47 500,00
627	Services bancaires et assimilés	11 090,00	0,00		6 120,00	6 120,00	0,00	6 120,00	6 120,00
6281	Concours divers (cotisations)	14 385,00	0,00		12 500,00	12 500,00	0,00	12 500,00	12 500,00
6283	Frais de nettoyage des locaux	665 500,00	0,00		658 600,00	658 600,00	0,00	658 600,00	658 600,00
6284	Redevances pour services rendus	7 400,00	0,00		407 500,00	407 500,00	0,00	407 500,00	407 500,00
62876	Remb. frais à un GFP de rattachement	155 380,00	0,00		268 070,00	268 070,00	0,00	268 070,00	268 070,00
62878	Remb. frais à des tiers	10 877,00	0,00		142 437,00	142 437,00	0,00	142 437,00	142 437,00
6288	Autres services extérieurs	184 150,00	0,00		55 600,00	55 600,00	0,00	55 600,00	55 600,00
63512	Taxes foncières	360 000,00	0,00		397 086,00	397 086,00	0,00	397 086,00	397 086,00
63513	Autres impôts locaux	15 000,00	0,00		0,00	0,00	0,00	0,00	0,00
6355	Taxes et impôts sur les véhicules	2 500,00	0,00		6 500,00	6 500,00	0,00	6 500,00	6 500,00
637	Autres impôts, taxes (autres organismes)	7 700,00	0,00		2 000,00	2 000,00	0,00	2 000,00	2 000,00
012	Charges de personnel et frais assimilés (4) (5)	21 077 180,00	0,00		21 670 600,00	21 670 600,00		21 670 600,00	21 670 600,00
6216	Personnel affecté par GFP rattachement	607 000,00	0,00		620 000,00	620 000,00		620 000,00	620 000,00
6218	Autre personnel extérieur	14 150,00	0,00		17 000,00	17 000,00		17 000,00	17 000,00

Envoyé en préfecture le 22/04/2024
Reçu en préfecture le 22/04/2024
Publié le
ID : 084-218400877-20240412-DEL_284-BF

Chap. / art. (1)	Libellé	Pour mémoire, budget précédent (2)	RAR N-1 I	Vote de l'assemblée sur les AE lors de la séance budgétaire (3)	Propositions nouvelles	Vote de l'assemblée II	Pour information Crédits gérés dans le cadre d'une AE	Pour information Crédits gérés hors AE	TOTAL (BP+BN+Vote) III = I + II
6331	Versement mobilité	58 430,00	0,00		61 800,00	61 800,00		61 800,00	61 800,00
6332	Cotisations versées au F.N.A.L.	58 670,00	0,00		61 800,00	61 800,00		61 800,00	61 800,00
6333	Particip. employeurs format. prof. cont.	116 500,00	0,00		123 000,00	123 000,00		123 000,00	123 000,00
6336	Cotisations CNFPT et CDGFPT	11 690,00	0,00		12 800,00	12 800,00		12 800,00	12 800,00
6338	Autres impôts, taxes sur rémunérations	35 200,00	0,00		37 600,00	37 600,00		37 600,00	37 600,00
64111	Rémunération principale titulaires	8 701 590,00	0,00		8 629 000,00	8 629 000,00		8 629 000,00	8 629 000,00
64112	SFT, indemnité de résidence	218 250,00	0,00		112 400,00	112 400,00		112 400,00	112 400,00
64113	NBI	0,00	0,00		112 400,00	112 400,00		112 400,00	112 400,00
64118	Autres indemnités	2 482 960,00	0,00		2 410 400,00	2 410 400,00		2 410 400,00	2 410 400,00
64131	Rémunérations	3 040 660,00	0,00		2 971 150,00	2 971 150,00		2 971 150,00	2 971 150,00
64132	SFT, indemnité de résidence	0,00	0,00		60 950,00	60 950,00		60 950,00	60 950,00
64136	Indemnités liées à la perte d'emploi	0,00	0,00		30 400,00	30 400,00		30 400,00	30 400,00
64138	Primes et autres indemnités	0,00	0,00		378 100,00	378 100,00		378 100,00	378 100,00
6414	Personnel rémunéré à la vacation	0,00	0,00		1 000,00	1 000,00		1 000,00	1 000,00
64168	Autres emplois aidés	0,00	0,00		17 800,00	17 800,00		17 800,00	17 800,00
6417	Rémunérations des apprentis	19 600,00	0,00		20 200,00	20 200,00		20 200,00	20 200,00
6451	Cotisations à l'U.R.S.S.A.F.	2 219 660,00	0,00		2 358 900,00	2 358 900,00		2 358 900,00	2 358 900,00
6453	Cotisations aux caisses de retraites	2 924 980,00	0,00		3 001 100,00	3 001 100,00		3 001 100,00	3 001 100,00
6454	Cotisations aux A.S.S.E.D.I.C.	119 770,00	0,00		140 500,00	140 500,00		140 500,00	140 500,00
6455	Cotisations pour assurance du personnel	77 260,00	0,00		120 000,00	120 000,00		120 000,00	120 000,00
6456	Versement au F.N.C. supplément familial	31 000,00	0,00		26 000,00	26 000,00		26 000,00	26 000,00
6457	Cotis. sociales liées à l'apprentissage	0,00	0,00		1 000,00	1 000,00		1 000,00	1 000,00
64731	Allocations chômage versées directement	6 530,00	0,00		6 600,00	6 600,00		6 600,00	6 600,00
6475	Médecine du travail, pharmacie	62 000,00	0,00		75 000,00	75 000,00		75 000,00	75 000,00
6478	Autres charges sociales diverses	237 800,00	0,00		233 600,00	233 600,00		233 600,00	233 600,00
6488	Autres	33 480,00	0,00		30 100,00	30 100,00		30 100,00	30 100,00
014	Atténuations de produits	672 550,00	0,00		545 550,00	545 550,00		545 550,00	545 550,00
703894	Reversements/forfait post-stationnement	222 000,00	0,00		95 000,00	95 000,00		95 000,00	95 000,00
7391111	Dégrèv. TFPNB / jeunes agriculteurs	550,00	0,00		550,00	550,00		550,00	550,00
7392221	Fonds péréquation ress. com. et intercom	450 000,00	0,00		450 000,00	450 000,00		450 000,00	450 000,00
016	APA	0,00	0,00	0,00	0,00	0,00	0,00	0,00	0,00
017	RSA / Régularisations de RMI	0,00	0,00	0,00	0,00	0,00	0,00	0,00	0,00
65	Autres charges de gestion courante (sauf le 6586) (4)	5 505 907,00	0,00	0,00	5 883 865,60	5 883 865,60	0,00	5 883 865,60	5 883 865,60

Envoyé en préfecture le 22/04/2024
Reçu en préfecture le 22/04/2024
Publié le
ID : 084-218400877-20240412-DEL_284-BF

Chap. / art. (1)	Libellé	Pour mémoire, budget précédent (2)	RAR N-1 I	Vote de l'assemblée sur les AE lors de la séance budgétaire (3)	Propositions nouvelles	Vote de l'assemblée II	Pour information Crédits gérés dans le cadre d'une AE	Pour information Crédits gérés hors AE	TOTAL (RAR N-1 Vote) III = I + II
65132	Prix	6 900,00	0,00		4 300,00	4 300,00	0,00	4 300,00	4 300,00
65188	Autres	0,00	0,00		120 000,00	120 000,00	0,00	120 000,00	120 000,00
65311	Indemnités de fonction	235 370,00	0,00		250 800,00	250 800,00	0,00	250 800,00	250 800,00
65312	Frais de mission et de déplacement	110,00	0,00		350,00	350,00	0,00	350,00	350,00
65313	Cotisations de retraite	21 770,00	0,00		23 000,00	23 000,00	0,00	23 000,00	23 000,00
65314	Cotis. sécurité sociale - part patronale	21 820,00	0,00		21 700,00	21 700,00	0,00	21 700,00	21 700,00
65315	Formation	5 100,00	0,00		5 300,00	5 300,00	0,00	5 300,00	5 300,00
653172	Cotis.fonds financ.allocation fin mandat	600,00	0,00		600,00	600,00	0,00	600,00	600,00
6541	Créances admises en non-valeur	20 000,00	0,00		20 000,00	20 000,00	0,00	20 000,00	20 000,00
6542	Créances éteintes	15 000,00	0,00		15 000,00	15 000,00	0,00	15 000,00	15 000,00
6553	Service d'incendie	1 323 400,00	0,00		1 359 874,00	1 359 874,00	0,00	1 359 874,00	1 359 874,00
65568	Autres contributions	0,00	0,00		0,00	0,00	0,00	0,00	0,00
6558	Autres contributions obligatoires	113 855,00	0,00		39 600,00	39 600,00	0,00	39 600,00	39 600,00
657348	Subv. fonct. autres communes	4 500,00	0,00		2 500,00	2 500,00	0,00	2 500,00	2 500,00
65736211	Subv. BA/régie admin. sans ps.morale	1 961 000,00	0,00		30 000,00	30 000,00	0,00	30 000,00	30 000,00
657363	Subv.Fonct. CCAS/CIAS	0,00	0,00		2 200 000,00	2 200 000,00	0,00	2 200 000,00	2 200 000,00
657381	Subv. fonct. autres EPL	152 450,00	0,00		152 450,00	152 450,00	0,00	152 450,00	152 450,00
657382	Subv. fonct. organismes publics divers	34 000,00	0,00		34 000,00	34 000,00	0,00	34 000,00	34 000,00
65748	Subv.fonct.autres personnes droit privé	848 605,00	0,00		792 000,00	792 000,00	0,00	792 000,00	792 000,00
65811	Droits d''utilisat° - informatique nuage	102 165,00	0,00		51 921,00	51 921,00	0,00	51 921,00	51 921,00
65818	Autres	148 925,00	0,00		239 744,00	239 744,00	0,00	239 744,00	239 744,00
6583	Int. moratoires et pénalités sur marchés	0,00	0,00		51 375,60	51 375,60	0,00	51 375,60	51 375,60
65888	Autres	490 337,00	0,00		469 351,00	469 351,00	0,00	469 351,00	469 351,00
6586	Frais fonctionnement des groupes d'élus	0,00	0,00		0,00	0,00		0,00	0,00
Total des dépenses de gestion des services		**39 293 930,00**	**0,00**	**0,00**	**39 844 474,60**	**39 844 474,60**	**0,00**	**39 844 474,60**	**39 844 474,60**
66	Charges financières	103 367,45	0,00		274 254,08	274 254,08		274 254,08	274 254,08
66111	Intérêts réglés à l'échéance	62 000,00	0,00		273 125,00	273 125,00		273 125,00	273 125,00
66112	Intérêts - Rattachement des ICNE	23 867,45	0,00		-1 370,92	-1 370,92		-1 370,92	-1 370,92
6688	Autres	17 500,00	0,00		2 500,00	2 500,00		2 500,00	2 500,00
67	Charges spécifiques (4)	76 168,00	0,00		40 300,00	40 300,00		40 300,00	40 300,00
673	Titres annulés (sur exercices antérieurs	76 168,00	0,00		40 300,00	40 300,00		40 300,00	40 300,00
68	Dotations aux provisions, dépréciations (semi-budgétaires) (4)	60 000,00			75 000,00	75 000,00		75 000,00	75 000,00
6815	Dot. prov. pour risques fonct. courant	15 000,00			30 000,00	30 000,00		30 000,00	30 000,00
6817	Dot. prov. dépréc. actifs circulants	45 000,00			45 000,00	45 000,00		45 000,00	45 000,00

Envoyé en préfecture le 22/04/2024
Reçu en préfecture le 22/04/2024
Publié le
ID : 084-218400877-20240412-DEL_284-BF

Chap. / art. (1)	Libellé	Pour mémoire, budget précédent (2)	RAR N-1 I	Vote de l'assemblée sur les AE lors de la séance budgétaire (3)	Propositions nouvelles	Vote de l'assemblée II	Pour information Crédits gérés dans le cadre d'une AE	Pour information Crédits gérés hors AE	TOTAL (TOTAL Vote) III = I + II
022	Dépenses imprévues (dans le cadre d'une AE)			0,00					
Total des charges financières et spécifiques		**239 535,45**	**0,00**	**0,00**	**389 554,08**	**389 554,08**		**389 554,08**	**389 554,08**
Total des dépenses réelles		**39 533 465,45**	**0,00**	**0,00**	**40 234 028,68**	**40 234 028,68**	**0,00**	**40 234 028,68**	**40 234 028,68**
023	*Virement à la section d'investissement*	*3 065 965,36*			*1 492 763,18*	*1 492 763,18*		*1 492 763,18*	*1 492 763,18*
042	*Opérations ordre transf. entre sections (6) (7) (8)*	*3 241 705,47*			*4 210 000,00*	*4 210 000,00*		*4 210 000,00*	*4 210 000,00*
675	*Valeurs comptables immobilisations cédée*	*0,00*			*0,00*	*0,00*		*0,00*	*0,00*
6761	*Différences sur réalisations (positives)*	*0,00*			*0,00*	*0,00*		*0,00*	*0,00*
6811	*Dot. amort. immos incorporelles*	*3 237 307,47*			*4 210 000,00*	*4 210 000,00*		*4 210 000,00*	*4 210 000,00*
68128	*Dot. Amort. charges exception. différées*	*4 398,00*			*0,00*	*0,00*		*0,00*	*0,00*
043	*Opérations ordre intérieur de la section (7) (9)*	*0,00*			*0,00*	*0,00*		*0,00*	*0,00*
Total des dépenses d'ordre		**6 307 670,83**			**5 702 763,18**	**5 702 763,18**		**5 702 763,18**	**5 702 763,18**

Détail du calcul des ICNE au compte 66112 (10)

Montant des ICNE de l'exercice	22 496,53
Montant des ICNE de l'exercice N-1	23 867,45
= Différence ICNE N – ICNE N-1	-1 370,92

(1) Détailler les articles utilisés conformément au plan de comptes.
(2) Voir état I-B pour le contenu du budget précédent.
(3) Il s'agit des AE nouvelles qui sont votées lors de la séance d'adoption du budget. Cela concerne les AE relatives à de nouveaux engagements pluriannuels mais également les AE modifiant un stock d'AE existant.
(4) Hors dépenses imputées aux chapitres 016 et 017.
(5) Les dépenses de frais de personnel sont exclues des autorisations d'engagement.
(6) Les comptes 68 peuvent figurer dans le détail du chapitre si la collectivité a opté pour le régime des provisions budgétaires, conformément aux dispositions législatives et réglementaires applicables.
(7) Cf. définitions des chapitres des opérations d'ordre (*DF 042 = RI 040) (DF 043 = RF 043).*
(8) Aucune prévision budgétaire ne doit figurer aux articles 675 et 676 (cf. chapitre 024 « produit des cessions d'immobilisations »).
(9) Chapitre destiné à retracer les opérations particulières telles que les opérations de stocks ou liées à la tenue d'un inventaire permanent.
(10) Si le montant des ICNE de l'exercice est inférieur au montant de l'exercice N-1, le montant du compte 66112 sera négatif.

Envoyé en préfecture le 22/04/2024
Reçu en préfecture le 22/04/2024
Publié le
ID : 084-218400877-20240412-DEL_284-BF

III – VOTE DU BUDGET

SECTION DE FONCTIONNEMENT – RECETTES – DETAIL PAR ARTICLE

Chap / art. (1)	Libellé	Pour mémoire, budget précédent (2)	RAR N-1 I	Propositions nouvelles	Vote de l'assemblée II	Total (RAR N-1 + Vote) III = I + II
	TOTAL	**39 265 639,73**	**0,00**	**39 499 118,00**	**39 499 118,00**	**39 499 118,00**
013	Atténuations de charges (3)	55 000,00	0,00	60 000,00	60 000,00	60 000,00
6419	Remboursements rémunérations personnel	55 000,00	0,00	60 000,00	60 000,00	60 000,00
016	APA	0,00	0,00	0,00	0,00	0,00
017	RSA / Régularisations de RMI	0,00	0,00	0,00	0,00	0,00
70	Prod. services, domaine, ventes diverses	5 445 251,00	0,00	4 558 261,00	4 558 261,00	4 558 261,00
70311	Concessions cimetières (produit net)	30 000,00	0,00	22 000,00	22 000,00	22 000,00
70323	Red. occupation dom. public	114 060,00	0,00	424 487,00	424 487,00	424 487,00
70328	Autres droits stationnement et location	160 800,00	0,00	25 000,00	25 000,00	25 000,00
70383	Redevance de stationnement	370 000,00	0,00	360 000,00	360 000,00	360 000,00
70384	Forfait de post-stationnement	60 000,00	0,00	95 000,00	95 000,00	95 000,00
70388	Autres redevances et recettes diverses	60 000,00	0,00	20 000,00	20 000,00	20 000,00
704	Travaux	35 000,00	0,00	33 000,00	33 000,00	33 000,00
7062	Redevances services à caractère culturel	1 374 500,00	0,00	615 000,00	615 000,00	615 000,00
70631	Redevances services à caractère sportif	63 000,00	0,00	60 000,00	60 000,00	60 000,00
70632	Redevances services à caractère loisir	16 500,00	0,00	10 500,00	10 500,00	10 500,00
7067	Redev. services périscolaires et enseign	770 000,00	0,00	530 000,00	530 000,00	530 000,00
706888	Autres	100,00	0,00	5 000,00	5 000,00	5 000,00
7078	Autres marchandises	1 500,00	0,00	0,00	0,00	0,00
7083	Locations diverses (autres qu'immeubles)	58 000,00	0,00	88 000,00	88 000,00	88 000,00
70841	Mise à dispo personnel CL de rattach.	663 000,00	0,00	770 000,00	770 000,00	770 000,00
70845	Mise à dispo personnel communes du GFP	0,00	0,00	0,00	0,00	0,00
70846	Mise à dispo personnel GFP de rattach.	1 539 000,00	0,00	1 400 000,00	1 400 000,00	1 400 000,00
70848	Mise à dispo personnel autres organismes	53 000,00	0,00	4 000,00	4 000,00	4 000,00
708721	Remb. frais par BA/régie sans ps.morale	0,00	0,00	400,00	400,00	400,00
708722	Remb. frais par régie avec ps.morale	15 480,00	0,00	8 200,00	8 200,00	8 200,00
70873	Remb. frais par le CCAS/CIAS	22 377,00	0,00	22 326,00	22 326,00	22 326,00
70875	Remb. frais par les communes du GFP	300,00	0,00	0,00	0,00	0,00
70876	Remb. frais par le GFP de rattachement	25 634,00	0,00	51 348,00	51 348,00	51 348,00
70878	Remb. frais par des tiers	2 000,00	0,00	2 000,00	2 000,00	2 000,00
7088	Produits activités annexes (abonnements)	11 000,00	0,00	12 000,00	12 000,00	12 000,00
73	Impôts et taxes (sauf 731)	6 891 323,00	0,00	7 327 014,00	7 327 014,00	7 327 014,00
73211	Attribution de compensation	6 009 258,00	0,00	6 009 258,00	6 009 258,00	6 009 258,00
73221	FNGIR	882 065,00	0,00	882 065,00	882 065,00	882 065,00
732221	Fonds péréquation ress. com. et intercom	0,00	0,00	435 691,00	435 691,00	435 691,00
731	Fiscalité locale	19 109 481,00	0,00	19 213 296,00	19 213 296,00	19 213 296,00
73111	Impôts directs locaux	16 782 181,00	0,00	17 506 946,00	17 506 946,00	17 506 946,00

Envoyé en préfecture le 22/04/2024
Reçu en préfecture le 22/04/2024
Publié le
ID : 084-218400877-20240412-DEL_284-BF

Chap / art. (1)	Libellé	Pour mémoire, budget précédent (2)	RAR N-1	Propositions nouvelles	Vote de l'assemblée	Total
			I		II	III = I + II
73123	Taxe com add droit mut ou pub foncière	1 300 000,00	0,00	650 000,00	650 000,00	650 000,00
73141	Taxe sur la conso. finale d'électricité	600 000,00	0,00	690 000,00	690 000,00	690 000,00
73154	Droits de place	223 300,00	0,00	175 350,00	175 350,00	175 350,00
73174	Taxe locale sur la publicité extérieure	170 000,00	0,00	191 000,00	191 000,00	191 000,00
7318	Autres	34 000,00	0,00	0,00	0,00	0,00
74	Dotations et participations (3)	6 552 904,00	0,00	6 549 731,00	6 549 731,00	6 549 731,00
74111	Dotation forfaitaire des communes	2 962 673,00	0,00	2 962 600,00	2 962 600,00	2 962 600,00
741123	DSU des communes	1 720 306,00	0,00	1 720 300,00	1 720 300,00	1 720 300,00
741127	DNP des communes	186 985,00	0,00	186 980,00	186 980,00	186 980,00
744	FCTVA	49 284,00	0,00	0,00	0,00	0,00
74611	DGD des communes et EPCI	8 000,00	0,00	0,00	0,00	0,00
74718	Autres participations Etat	470,00	0,00	3 110,00	3 110,00	3 110,00
7472	Participation régions	28 500,00	0,00	34 000,00	34 000,00	34 000,00
7473	Participation départements	72 000,00	0,00	79 000,00	79 000,00	79 000,00
74748	Participation autres communes	24 000,00	0,00	19 000,00	19 000,00	19 000,00
7478214	Participation Communes et interco	0,00	0,00	4 000,00	4 000,00	4 000,00
7478222	Participation Caisses alloc. familiales	0,00	0,00	180 000,00	180 000,00	180 000,00
74784	CCAS et caisse des écoles	6 000,00	0,00	6 000,00	6 000,00	6 000,00
747888	Autres	284 333,00	0,00	38 350,00	38 350,00	38 350,00
7482	Compens. perte taxe add. droits enreg.	0,00	0,00	0,00	0,00	0,00
748312	D.C.R.T.P.	433 153,00	0,00	419 566,00	419 566,00	419 566,00
74833	Etat-Compens.exonération taxes foncières	742 546,00	0,00	796 425,00	796 425,00	796 425,00
7484	Dotation de recensement	5 394,00	0,00	5 400,00	5 400,00	5 400,00
7485	Dotation pour les titres sécurisés	29 260,00	0,00	45 000,00	45 000,00	45 000,00
74888	Autres	0,00	0,00	50 000,00	50 000,00	50 000,00
75	Autres produits de gestion courante (3)	1 135 671,41	0,00	1 098 030,00	1 098 030,00	1 098 030,00
752	Revenus des immeubles	318 624,00	0,00	372 800,00	372 800,00	372 800,00
757368	Établiss. et services rattachés (Autres)	0,00	0,00	680 000,00	680 000,00	680 000,00
75813	Redev. fermiers et concessionnaires	660 000,00	0,00	0,00	0,00	0,00
75814	Redevance sur l'énergie hydraulique	1 000,00	0,00	800,00	800,00	800,00
7584	Recouvr./créances admises en non valeur	253,00	0,00	0,00	0,00	0,00
75888	Autres	155 794,41	0,00	44 430,00	44 430,00	44 430,00
Total des recettes de gestion des services		**39 189 630,41**	**0,00**	**38 806 332,00**	**38 806 332,00**	**38 806 332,00**
76	Produits financiers	2 300,00	0,00	1 700,00	1 700,00	1 700,00
7688	Autres	2 300,00	0,00	1 700,00	1 700,00	1 700,00
77	Produits spécifiques (3)	25 976,00	0,00	0,00	0,00	0,00
773	Mandats annulés (exercices antérieurs)	25 976,00	0,00	0,00	0,00	0,00
775	Produits des cessions d'immobilisations	0,00	0,00	0,00	0,00	0,00
78	Reprises amort., dépréciations, prov. (semi-budgétaires) (3)	44 358,32		0,00	0,00	0,00
7817	Rep. prov. dépréc. actifs circulants	44 358,32		0,00	0,00	0,00

Envoyé en préfecture le 22/04/2024
Reçu en préfecture le 22/04/2024
Publié le
ID : 084-218400877-20240412-DEL_284-BF

Chap / art. (1)	Libellé	Pour mémoire, budget précédent (2)	RAR N-1 I	Propositions nouvelles	Vote de l'assemblée II	Total (RAR N-1 + V(PE)) III = I + II
Total des recettes réelles		**39 262 264,73**	**0,00**	**38 808 032,00**	**38 808 032,00**	**38 808 032,00**
042	*Opérations ordre transf. entre sections (4) (5) (6)*	*3 375,00*		*691 086,00*	*691 086,00*	*691 086,00*
722	*Immobilisations corporelles*	*0,00*		*690 000,00*	*690 000,00*	*690 000,00*
7761	*Différences sur réalisations (négatives)*	*0,00*		*0,00*	*0,00*	*0,00*
777	*Rec... subv inv transférées cpte résult*	*3 375,00*		*1 086,00*	*1 086,00*	*1 086,00*
043	*Opérations ordre intérieur de la section (4) (7)*	*0,00*		*0,00*	*0,00*	*0,00*
Total des recettes d'ordre		**3 375,00**		**691 086,00**	**691 086,00**	**691 086,00**

Détail du calcul de la taxe départementale de publicité foncière pour les collectivités dites « surfiscalisées » (compte 73121) (8)

Montant brut	0,00
Compensation	0,00
Montant net	0,00

Détail du calcul des ICNE au compte 7622 (9)

Montant des ICNE de l'exercice	0,00
Montant des ICNE de l'exercice N-1	0,00
= Différence ICNE N – ICNE N-1	0,00

(1) Détailler les articles utilisés conformément au plan de comptes.
(2) Voir état I-B pour le contenu du budget précédent.
(3) Hors recettes imputées aux chapitres 016 et 017.
(4) Cf. définitions du chapitre des opérations d'ordre (*RF 042 = DI 040) (RF 043 = DF 043).*
(5) Aucune prévision budgétaire ne doit figurer aux articles 775 et 776 (cf. chapitre 024 « produit des cessions d'immobilisations »).
(6) Les comptes 78 peuvent figurer dans le détail du chapitre si la collectivité a opté pour le régime des provisions budgétaires, conformément aux dispositions législatives et réglementaires applicables.
(7) Ce chapitre est destiné à retracer les opérations particulières telles que les opérations de stocks ou liées à la tenue d'un inventaire permanent simplifié.
(8) Destiné à retracer le prélèvement de la part non départementale de la taxe.
(9) Si le montant des ICNE de l'exercice est inférieur au montant de l'exercice N-1, le montant du compte 7622 sera négatif.

Envoyé en préfecture le 22/04/2024
Reçu en préfecture le 22/04/2024
Publié le
ID : 084-218400877-20240412-DEL_284-BF

IV – ANNEXES

A – PRESENTATION CROISEE – SECTION D'INVESTISSEMENT – VUE D'ENSEMBLE

IV A1

Chapitre nature	Libellé	01 Opérations non ventilables	0 Services généraux (hors 01 et Gestion des fonds européens)	0-5 Gestion des fonds européens	1 Sécurité	2 Enseign., formation prof.,apprentissage	3 Cult., vie soc., jeun., sports, loisirs	4 Santé et action sociale (hors RSA)	4-4 RSA
DEPENSES		**402 000,00**	**3 233 913,00**	**0,00**	**1 939 310,00**	**7 750 369,00**	**9 531 755,00**	**12 520,00**	**0,00**
10	Dotations, fonds divers et réserves	2 000,00	0,00	0,00	0,00	0,00	0,00	0,00	0,00
13	Subventions d'investissement	0,00	0,00	0,00	0,00	0,00	0,00	0,00	0,00
16	Emprunts et dettes assimilées	0,00	0,00	0,00	0,00	0,00	0,00	0,00	0,00
18	Cpte de liaison : affectation (BA,régie)	0,00	0,00	0,00	0,00	0,00	0,00	0,00	0,00
20	Immobilisations incorporelles (sauf 204)	0,00	225 500,00	0,00	35 060,00	3 600,00	174 520,00	720,00	0,00
204	Subventions d'équipement versées	0,00	0,00	0,00	0,00	0,00	0,00	0,00	0,00
21	Immobilisations corporelles	200 000,00	2 591 353,00	0,00	645 810,00	448 450,00	3 018 125,00	11 800,00	0,00
22	Immobilisations reçues en affectation	0,00	0,00	0,00	0,00	0,00	0,00	0,00	0,00
23	Immobilisations en cours (sauf 2324)	200 000,00	417 060,00	0,00	798 000,00	7 298 319,00	6 339 110,00	0,00	0,00
26	Participations et créances rattachées	0,00	0,00	0,00	0,00	0,00	0,00	0,00	0,00
27	Autres immobilisations financières	0,00	0,00	0,00	0,00	0,00	0,00	0,00	0,00
45	Opérations pour compte de tiers	0,00	0,00	0,00	460 440,00	0,00	0,00	0,00	0,00
RECETTES		**12 165 875,63**	**98 065,50**	**0,00**	**482 700,00**	**33 668,59**	**1 614 707,14**	**0,00**	**0,00**
024	Produits des cessions d'immobilisations	0,00	0,00	0,00	0,00	0,00	0,00	0,00	0,00
10	Dotations, fonds divers et réserves	1 300 000,00	0,00	0,00	0,00	0,00	0,00	0,00	0,00
13	Subventions d'investissement	0,00	98 065,50	0,00	0,00	33 668,59	1 614 707,14	0,00	0,00
16	Emprunts et dettes assimilées	10 865 875,63	0,00	0,00	0,00	0,00	0,00	0,00	0,00
18	Cpte de liaison : affectation (BA,régie)	0,00	0,00	0,00	0,00	0,00	0,00	0,00	0,00
20	Immobilisations incorporelles (sauf 204)	0,00	0,00	0,00	0,00	0,00	0,00	0,00	0,00
204	Subventions d'équipement versées	0,00	0,00	0,00	0,00	0,00	0,00	0,00	0,00
21	Immobilisations corporelles	0,00	0,00	0,00	0,00	0,00	0,00	0,00	0,00
22	Immobilisations reçues en affectation	0,00	0,00	0,00	0,00	0,00	0,00	0,00	0,00
23	Immobilisations en cours (sauf 2324)	0,00	0,00	0,00	0,00	0,00	0,00	0,00	0,00
26	Participations et créances rattachées	0,00	0,00	0,00	0,00	0,00	0,00	0,00	0,00
27	Autres immobilisations financières	0,00	0,00	0,00	0,00	0,00	0,00	0,00	0,00
45	Opérations pour compte de tiers	0,00	0,00	0,00	482 700,00	0,00	0,00	0,00	0,00

Envoyé en préfecture le 22/04/2024
Reçu en préfecture le 22/04/2024
Publié le
ID : 084-218400877-20240412-DEL_284-BF

IV – ANNEXES

A – PRESENTATION CROISEE – SECTION D'INVESTISSEMENT – VUE D'ENSEMBLE (suite)

IV

A1

Chapitre nature	Libellé	5 Aménagement des territoires et habitat	6 Action économique	7 Environnement	8 Transports	9 Fonction en réserve	TOTAL
DEPENSES		**3 036 013,00**	**2 100,00**	**1 000,00**	**3 249 800,00**		**29 158 780,00**
10	Dotations, fonds divers et réserves	0,00	0,00	0,00	0,00		2 000,00
13	Subventions d'investissement	0,00	0,00	0,00	0,00		0,00
16	Emprunts et dettes assimilées	93 000,00	0,00	0,00	500 000,00		593 000,00
18	Cpte de liaison : affectation (BA,régie)	0,00	0,00	0,00	0,00		0,00
20	Immobilisations incorporelles (sauf 204)	271 360,00	360,00	0,00	0,00		711 120,00
204	Subventions d'équipement versées	60 000,00	0,00	0,00	2 749 800,00		2 809 800,00
21	Immobilisations corporelles	2 611 653,00	1 740,00	1 000,00	0,00		9 529 931,00
22	Immobilisations reçues en affectation	0,00	0,00	0,00	0,00		0,00
23	Immobilisations en cours (sauf 2324)	0,00	0,00	0,00	0,00		15 052 489,00
26	Participations et créances rattachées	0,00	0,00	0,00	0,00		0,00
27	Autres immobilisations financières	0,00	0,00	0,00	0,00		0,00
45	Opérations pour compte de tiers	0,00	0,00	0,00	0,00		460 440,00
RECETTES		**848 882,00**	**0,00**	**0,00**	**300 000,00**		**15 543 898,86**
024	Produits des cessions d'immobilisations	830 000,00	0,00	0,00	0,00		830 000,00
10	Dotations, fonds divers et réserves	0,00	0,00	0,00	0,00		1 300 000,00
13	Subventions d'investissement	15 882,00	0,00	0,00	300 000,00		2 062 323,23
16	Emprunts et dettes assimilées	3 000,00	0,00	0,00	0,00		10 868 875,63
18	Cpte de liaison : affectation (BA,régie)	0,00	0,00	0,00	0,00		0,00
20	Immobilisations incorporelles (sauf 204)	0,00	0,00	0,00	0,00		0,00
204	Subventions d'équipement versées	0,00	0,00	0,00	0,00		0,00
21	Immobilisations corporelles	0,00	0,00	0,00	0,00		0,00
22	Immobilisations reçues en affectation	0,00	0,00	0,00	0,00		0,00
23	Immobilisations en cours (sauf 2324)	0,00	0,00	0,00	0,00		0,00
26	Participations et créances rattachées	0,00	0,00	0,00	0,00		0,00
27	Autres immobilisations financières	0,00	0,00	0,00	0,00		0,00

Envoyé en préfecture le 22/04/2024
Reçu en préfecture le 22/04/2024
Publié le
ID : 084-218400877-20240412-DEL_284-BF

Chapitre nature	Libellé	5 Aménagement des territoires et habitat	6 Action économique	7 Environnement	8 Transports	9 Formations sociales	TOTAL
45	Opérations pour compte de tiers	0,00	0,00	0,00	0,00		482 700,00

Envoyé en préfecture le 22/04/2024
Reçu en préfecture le 22/04/2024
Publié le
ID : 084-218400877-20240412-DEL_284-BF

IV – ANNEXES

A – PRESENTATION CROISEE – SECTION D'INVESTISSEMENT – PRESENTATION DETAILLEE

01 – OPERATIONS NON VENTILABLES

Article / compte nature (1)	Libellé	01 Opérations non ventilables
	DEPENSES	**402 000,00**
102	Dotations et fonds d'investissement	2 000,00
213	Constructions	200 000,00
231	Immobilisations corporelles en cours	200 000,00
	RECETTES	**12 165 875,63**
102	Dotations et fonds d'investissement	1 300 000,00
164	Emprunts auprès des éts financiers	10 865 875,63

(1) Détailler les comptes à trois chiffres.

Envoyé en préfecture le 22/04/2024
Reçu en préfecture le 22/04/2024
Publié le
ID : 084-218400877-20240412-DEL_284-BF

IV – ANNEXES

A – PRESENTATION CROISEE – SECTION D'INVESTISSEMENT – PRESENTATION DETAILLEE

IV
A1.900

FONCTION 0 – Services généraux

Article / compte nature (1)	Libellé	02 Administration générale							
		020 Admin. générale de la collectivité	021 Personnel non ventilé	022 Information, communication, publicité	023 Fêtes et cérémonies	024 Aide aux associations	025 Cimetières et pompes funèbres	026 Administration générale de l'Etat	028 Autres moyens généraux
DEPENSES		**3 043 253,00**	**0,00**	**22 160,00**	**43 460,00**	**0,00**	**122 060,00**	**1 800,00**	**0,00**
203	Frais d'études, recherche, développement	139 000,00	0,00	0,00	0,00	0,00	7 000,00	0,00	0,00
205	Licences, procédés, droits similaires	61 260,00	0,00	15 900,00	360,00	0,00	0,00	1 800,00	0,00
212	Agencements et aménagements de terrains	0,00	0,00	0,00	0,00	0,00	61 000,00	0,00	0,00
213	Constructions	1 873 243,00	0,00	0,00	0,00	0,00	0,00	0,00	0,00
215	Installat°, matériel, outillage techniq.	149 200,00	0,00	0,00	0,00	0,00	0,00	0,00	0,00
218	Autres immobilisations corporelles	452 550,00	0,00	6 260,00	43 100,00	0,00	5 000,00	0,00	0,00
231	Immobilisations corporelles en cours	168 000,00	0,00	0,00	0,00	0,00	49 060,00	0,00	0,00
238	Avances commandes immo corporelles	200 000,00	0,00	0,00	0,00	0,00	0,00	0,00	0,00
RECETTES		**98 065,50**	**0,00**	**0,00**	**0,00**	**0,00**	**0,00**	**0,00**	**0,00**
132	Subv inv rattachées aux actifs non amort	98 065,50	0,00	0,00	0,00	0,00	0,00	0,00	0,00

(1) Détailler les comptes à trois chiffres.

Envoyé en préfecture le 22/04/2024
Reçu en préfecture le 22/04/2024
Publié le
ID : 084-218400877-20240412-DEL_284-BF

IV – ANNEXES

A – PRESENTATION CROISEE – SECTION D'INVESTISSEMENT – PRESENTATION DETAILLEE

A1.900

FONCTION 0 – Services généraux (suite 1)

Article / compte nature (1)	Libellé	03 Conseils						
		031 Assemblée délibérante	032 Conseil éco.,social région./Conseil dév.	033 Conseil cult., éduc., env.	034 Conseil éco.,soc.,environ.,culture,éduc.		035 Conseil de territoire	038 Autres instances
					0341 Section éco., sociale et environnem.	0342 Section culture, éducation et sports		
DEPENSES		**1 180,00**	**0,00**	**0,00**	**0,00**	**0,00**	**0,00**	**0,00**
203	Frais d'études, recherche, développement	0,00	0,00	0,00	0,00	0,00	0,00	0,00
205	Licences, procédés, droits similaires	180,00	0,00	0,00	0,00	0,00	0,00	0,00
212	Agencements et aménagements de terrains	0,00	0,00	0,00	0,00	0,00	0,00	0,00
213	Constructions	0,00	0,00	0,00	0,00	0,00	0,00	0,00
215	Installat°, matériel, outillage techniq.	0,00	0,00	0,00	0,00	0,00	0,00	0,00
218	Autres immobilisations corporelles	1 000,00	0,00	0,00	0,00	0,00	0,00	0,00
231	Immobilisations corporelles en cours	0,00	0,00	0,00	0,00	0,00	0,00	0,00
238	Avances commandes immo corporelles	0,00	0,00	0,00	0,00	0,00	0,00	0,00
RECETTES		**0,00**	**0,00**	**0,00**	**0,00**	**0,00**	**0,00**	**0,00**
132	Subv inv rattachées aux actifs non amort	0,00	0,00	0,00	0,00	0,00	0,00	0,00

(1) Détailler les comptes à trois chiffres.

Envoyé en préfecture le 22/04/2024
Reçu en préfecture le 22/04/2024
Publié le
ID : 084-218400877-20240412-DEL_284-BF

IV – ANNEXES

IV

A – PRESENTATION CROISEE – SECTION D'INVESTISSEMENT – PRESENTATION DETAILLEE

A1.900

FONCTION 0 – Services généraux (suite 2)

Article / compte nature (1)	Libellé	04 Coop.décent.,act° interrég.,eur.,intern.					TOTAL DU CHAPITRE
		041 Action relevant de la subvention globale	042 Actions interrégionales	043 Actions européennes	044 Aide publique au développement	048 Autres actions	
DEPENSES		**0,00**	**0,00**	**0,00**	**0,00**	**0,00**	**3 233 913,00**
203	Frais d'études, recherche, développement	0,00	0,00	0,00	0,00	0,00	146 000,00
205	Licences, procédés, droits similaires	0,00	0,00	0,00	0,00	0,00	79 500,00
212	Agencements et aménagements de terrains	0,00	0,00	0,00	0,00	0,00	61 000,00
213	Constructions	0,00	0,00	0,00	0,00	0,00	1 873 243,00
215	Installat°, matériel, outillage techniq.	0,00	0,00	0,00	0,00	0,00	149 200,00
218	Autres immobilisations corporelles	0,00	0,00	0,00	0,00	0,00	507 910,00
231	Immobilisations corporelles en cours	0,00	0,00	0,00	0,00	0,00	217 060,00
238	Avances commandes immo corporelles	0,00	0,00	0,00	0,00	0,00	200 000,00
RECETTES		**0,00**	**0,00**	**0,00**	**0,00**	**0,00**	**98 065,50**
132	Subv inv rattachées aux actifs non amort	0,00	0,00	0,00	0,00	0,00	98 065,50

(1) Détailler les comptes à trois chiffres.

Envoyé en préfecture le 22/04/2024
Reçu en préfecture le 22/04/2024
Publié le
ID : 084-218400877-20240412-DEL_284-BF

IV – ANNEXES

A – PRESENTATION CROISEE – SECTION D'INVESTISSEMENT – PRESENTATION DETAILLEE

IV
A1.500-5

FONCTION 0-5 – Gestion des fonds européens

Article / compte nature (1)	Libellé	051 FSE	052 FEDER	058 Autres		TOTAL DU CHAPITRE
				0580 FEADER	0581 FEAMP	
DEPENSES		0,00	0,00	0,00	0,00	0,00
RECETTES		0,00	0,00	0,00	0,00	0,00

(1) Détailler les comptes à trois chiffres.

Envoyé en préfecture le 22/04/2024
Reçu en préfecture le 22/04/2024
Publié le
ID : 084-218400877-20240412-DEL_284-BF

IV – ANNEXES

A – PRESENTATION CROISEE – SECTION D'INVESTISSEMENT – PRESENTATION DETAILLEE

IV
A1.501

FONCTION 1 – Sécurité

Article / compte nature (1)	Libellé	10 Services communs	11 Police, sécurité, justice	12 Incendie et secours	13 Hygiène et salubrité publique	18 Autres interv. protect. personnes, biens	TOTAL DU CHAPITRE
DEPENSES		**0,00**	**1 432 970,00**	**45 900,00**	**2 700,00**	**457 740,00**	**1 939 310,00**
203	Frais d'études, recherche, développement	0,00	0,00	15 000,00	0,00	0,00	15 000,00
205	Licences, procédés, droits similaires	0,00	20 060,00	0,00	0,00	0,00	20 060,00
215	Installat°, matériel, outillage techniq.	0,00	500 000,00	30 900,00	0,00	0,00	530 900,00
218	Autres immobilisations corporelles	0,00	114 910,00	0,00	0,00	0,00	114 910,00
231	Immobilisations corporelles en cours	0,00	798 000,00	0,00	0,00	0,00	798 000,00
454	Travaux effectués d'office	0,00	0,00	0,00	2 700,00	457 740,00	460 440,00
RECETTES		**480 000,00**	**0,00**	**0,00**	**2 700,00**	**0,00**	**482 700,00**
454	Travaux effectués d'office	480 000,00	0,00	0,00	2 700,00	0,00	482 700,00

(1) Détailler les comptes à trois chiffres.

Envoyé en préfecture le 22/04/2024
Reçu en préfecture le 22/04/2024
Publié le
ID : 084-218400877-20240412-DEL_284-BF

IV – ANNEXES

A – PRESENTATION CROISEE – SECTION D'INVESTISSEMENT – PRESENTATION DETAILLEE

IV
A1.502

FONCTION 2 – Enseignement, formation professionnelle et apprentissage

Article / compte nature (1)	Libellé	20 Services communs	21 Enseignement du premier degré			22 Enseignement du second degré			23 Enseignement supérieur	24 Cités scolaires
		201 Services communs	211 Ecoles maternelles	212 Ecoles primaires	213 Classes regroupées	221 Collèges	222 Lycées publics	223 Lycées privés		
DEPENSES		**1 800,00**	**0,00**	**0,00**	**7 727 069,00**	**0,00**	**0,00**	**0,00**	**0,00**	**0,00**
205	Licences, procédés, droits similaires	1 800,00	0,00	0,00	1 800,00	0,00	0,00	0,00	0,00	0,00
212	Agencements et aménagements de terrains	0,00	0,00	0,00	20 000,00	0,00	0,00	0,00	0,00	0,00
213	Constructions	0,00	0,00	0,00	257 000,00	0,00	0,00	0,00	0,00	0,00
215	Installat°, matériel, outillage techniq.	0,00	0,00	0,00	6 500,00	0,00	0,00	0,00	0,00	0,00
218	Autres immobilisations corporelles	0,00	0,00	0,00	143 450,00	0,00	0,00	0,00	0,00	0,00
231	Immobilisations corporelles en cours	0,00	0,00	0,00	7 298 319,00	0,00	0,00	0,00	0,00	0,00
RECETTES		**0,00**	**0,00**	**0,00**	**33 668,59**	**0,00**	**0,00**	**0,00**	**0,00**	**0,00**
132	Subv inv rattachées aux actifs non amort	0,00	0,00	0,00	33 668,59	0,00	0,00	0,00	0,00	0,00

(1) Détailler les comptes à trois chiffres.

Envoyé en préfecture le 22/04/2024
Reçu en préfecture le 22/04/2024
Publié le
ID : 084-218400877-20240412-DEL_284-BF

IV – ANNEXES

IV

A – PRESENTATION CROISEE – SECTION D'INVESTISSEMENT – PRESENTATION DETAILLEE

A1.902

FONCTION 2 – Enseignement, formation professionnelle et apprentissage (suite 1)

Article / compte nature (1)	Libellé	25 Formation professionnelle												
		251 Insertion sociale et professionnelle	252 Formation professionnalisante personnes	253 Formation certifiante des personnes	254 Formation des actifs occupés	255 Rémunération des stagiaires	256 CNFPT - Formation des actifs occupés					257 CFNPT et CDG - missions spécifiques		258 Autres
							2561 Missions statutaires et règlementaires	2562 Développement des compétences	2563 Évolution et transition professionnelle	2564 Organisation des activités pédagogiques	2565 Autres	2571 Concours	2572 Missions administratives	
DEPENSES		**0,00**	**0,00**	**0,00**	**0,00**	**0,00**	**0,00**	**0,00**	**0,00**	**0,00**	**0,00**	**0,00**	**0,00**	**0,00**
205	Licences, procédés, droits similaires	0,00	0,00	0,00	0,00	0,00	0,00	0,00	0,00	0,00	0,00	0,00	0,00	0,00
212	Agencements et aménagements de terrains	0,00	0,00	0,00	0,00	0,00	0,00	0,00	0,00	0,00	0,00	0,00	0,00	0,00
213	Constructions	0,00	0,00	0,00	0,00	0,00	0,00	0,00	0,00	0,00	0,00	0,00	0,00	0,00
215	Installat°, matériel, outillage techniq.	0,00	0,00	0,00	0,00	0,00	0,00	0,00	0,00	0,00	0,00	0,00	0,00	0,00
218	Autres immobilisations corporelles	0,00	0,00	0,00	0,00	0,00	0,00	0,00	0,00	0,00	0,00	0,00	0,00	0,00
231	Immobilisations corporelles en cours	0,00	0,00	0,00	0,00	0,00	0,00	0,00	0,00	0,00	0,00	0,00	0,00	0,00
RECETTES		**0,00**	**0,00**	**0,00**	**0,00**	**0,00**	**0,00**	**0,00**	**0,00**	**0,00**	**0,00**	**0,00**	**0,00**	**0,00**
132	Subv inv rattachées aux actifs non amort	0,00	0,00	0,00	0,00	0,00	0,00	0,00	0,00	0,00	0,00	0,00	0,00	0,00

(1) Détailler les comptes à trois chiffres.

Envoyé en préfecture le 22/04/2024
Reçu en préfecture le 22/04/2024
Publié le
ID : 084-218400877-20240412-DEL_284-BF

IV – ANNEXES

IV

A – PRESENTATION CROISEE – SECTION D'INVESTISSEMENT – PRESENTATION DETAILLEE

A1.902

FONCTION 2 – Enseignement, formation professionnelle et apprentissage (suite 2)

Article / compte nature (1)	Libellé	26 Apprentissage	27 Formation sanitaire et sociale	28 Autres services périscolaires et annexes					29 Sécurité	TOTAL DU CHAPITRE
				281 Hébergement et restauration scolaires	282 Sport scolaire	283 Médecine scolaire	284 Classes de découverte	288 Autre service annexe de l'enseignement		
DEPENSES		**0,00**	**0,00**	**21 500,00**	**0,00**	**0,00**	**0,00**	**0,00**	**0,00**	**7 750 369,00**
205	Licences, procédés, droits similaires	0,00	0,00	0,00	0,00	0,00	0,00	0,00	0,00	3 600,00
212	Agencements et aménagements de terrains	0,00	0,00	0,00	0,00	0,00	0,00	0,00	0,00	20 000,00
213	Constructions	0,00	0,00	0,00	0,00	0,00	0,00	0,00	0,00	257 000,00
215	Installat°, matériel, outillage techniq.	0,00	0,00	0,00	0,00	0,00	0,00	0,00	0,00	6 500,00
218	Autres immobilisations corporelles	0,00	0,00	21 500,00	0,00	0,00	0,00	0,00	0,00	164 950,00
231	Immobilisations corporelles en cours	0,00	0,00	0,00	0,00	0,00	0,00	0,00	0,00	7 298 319,00
RECETTES		**0,00**	**0,00**	**0,00**	**0,00**	**0,00**	**0,00**	**0,00**	**0,00**	**33 668,59**
132	Subv inv rattachées aux actifs non amort	0,00	0,00	0,00	0,00	0,00	0,00	0,00	0,00	33 668,59

(1) Détailler les comptes à trois chiffres.

Envoyé en préfecture le 22/04/2024
Reçu en préfecture le 22/04/2024
Publié le
ID : 084-218400877-20240412-DEL_284-BF

IV – ANNEXES

A – PRESENTATION CROISEE – SECTION D'INVESTISSEMENT – PRESENTATION DETAILLEE

IV
A1.903

FONCTION 3 – Culture, vie sociale, jeunesse, sports et loisirs

Article / compte nature (1)	Libellé	30 Services communs	31 Culture							
			311 Activités artist.,actions et manif.cult.	312 Patrimoine	313 Bibliothèques, médiathèques	314 Musées	315 Services d'archives	316 Théâtres et spectacles vivants	317 Cinémas et autres salles de spectacles	318 Archéologie préventive
DEPENSES		**0,00**	**282 300,00**	**6 106 240,00**	**338 225,00**	**91 810,00**	**72 190,00**	**10 000,00**	**51 400,00**	**0,00**
203	Frais d'études, recherche, développement	0,00	0,00	93 500,00	0,00	5 000,00	0,00	0,00	0,00	0,00
205	Licences, procédés, droits similaires	0,00	4 800,00	0,00	1 260,00	720,00	360,00	0,00	0,00	0,00
212	Agencements et aménagements de terrains	0,00	0,00	48 000,00	0,00	0,00	0,00	0,00	0,00	0,00
213	Constructions	0,00	190 000,00	47 000,00	323 460,00	43 140,00	3 000,00	10 000,00	51 400,00	0,00
215	Installat°, matériel, outillage techniq.	0,00	17 800,00	5 000,00	0,00	0,00	0,00	0,00	0,00	0,00
216	Biens historiques et culturels	0,00	0,00	0,00	500,00	5 000,00	25 000,00	0,00	0,00	0,00
218	Autres immobilisations corporelles	0,00	69 700,00	17 740,00	13 005,00	5 950,00	43 830,00	0,00	0,00	0,00
231	Immobilisations corporelles en cours	0,00	0,00	5 895 000,00	0,00	32 000,00	0,00	0,00	0,00	0,00
RECETTES		**0,00**	**0,00**	**1 614 707,14**	**0,00**	**0,00**	**0,00**	**0,00**	**0,00**	**0,00**
132	Subv inv rattachées aux actifs non amort	0,00	0,00	1 614 707,14	0,00	0,00	0,00	0,00	0,00	0,00

(1) Détailler les comptes à trois chiffres.

Envoyé en préfecture le 22/04/2024
Reçu en préfecture le 22/04/2024
Publié le
ID : 084-218400877-20240412-DEL_284-BF

IV – ANNEXES

IV

A – PRESENTATION CROISEE – SECTION D'INVESTISSEMENT – PRESENTATION DETAILLEE

A1.903

FONCTION 3 – Culture, vie sociale, jeunesse, sports et loisirs (suite 1)

Article / compte nature (1)	Libellé	32 Sports (autres que scolaires)					
		321 Salles de sport, gymnases	322 Stades	323 Piscines	324 Centres de formation sportifs	325 Autres équipements sportifs ou loisirs	326 Manifestations sportives
DEPENSES		**1 524 800,00**	**260 080,00**	**25 000,00**	**0,00**	**698 910,00**	**0,00**
203	Frais d'études, recherche, développement	52 800,00	0,00	0,00	0,00	0,00	0,00
205	Licences, procédés, droits similaires	0,00	16 080,00	0,00	0,00	0,00	0,00
212	Agencements et aménagements de terrains	1 315 000,00	0,00	0,00	0,00	216 300,00	0,00
213	Constructions	157 000,00	0,00	15 000,00	0,00	0,00	0,00
215	Installat°, matériel, outillage techniq.	0,00	220 000,00	0,00	0,00	12 000,00	0,00
216	Biens historiques et culturels	0,00	0,00	0,00	0,00	0,00	0,00
218	Autres immobilisations corporelles	0,00	24 000,00	0,00	0,00	68 500,00	0,00
231	Immobilisations corporelles en cours	0,00	0,00	10 000,00	0,00	402 110,00	0,00
RECETTES		**0,00**	**0,00**	**0,00**	**0,00**	**0,00**	**0,00**
132	Subv inv rattachées aux actifs non amort	0,00	0,00	0,00	0,00	0,00	0,00

(1) Détailler les comptes à trois chiffres.

Envoyé en préfecture le 22/04/2024
Reçu en préfecture le 22/04/2024
Publié le
ID : 084-218400877-20240412-DEL_284-BF

IV – ANNEXES

IV

A – PRESENTATION CROISEE – SECTION D'INVESTISSEMENT – PRESENTATION DETAILLEE

A1.903

FONCTION 3 – Culture, vie sociale, jeunesse, sports et loisirs (suite 2)

Article / compte nature (1)	Libellé	33 Jeunesse (action socio-éduc.) et loisirs			34 Vie sociale et citoyenne		39 Sécurité	TOTAL DU CHAPITRE
		331 Centres de loisirs	332 Colonies de vacances	338 Autres activités pour les jeunes	341 Egalité entre les femmes et les hommes	348 Autres		
DEPENSES		**70 800,00**	**0,00**	**0,00**	**0,00**	**0,00**	**0,00**	**9 531 755,00**
203	Frais d'études, recherche, développement	0,00	0,00	0,00	0,00	0,00	0,00	151 300,00
205	Licences, procédés, droits similaires	0,00	0,00	0,00	0,00	0,00	0,00	23 220,00
212	Agencements et aménagements de terrains	0,00	0,00	0,00	0,00	0,00	0,00	1 579 300,00
213	Constructions	35 000,00	0,00	0,00	0,00	0,00	0,00	875 000,00
215	Installat°, matériel, outillage techniq.	0,00	0,00	0,00	0,00	0,00	0,00	254 800,00
216	Biens historiques et culturels	0,00	0,00	0,00	0,00	0,00	0,00	30 500,00
218	Autres immobilisations corporelles	35 800,00	0,00	0,00	0,00	0,00	0,00	278 525,00
231	Immobilisations corporelles en cours	0,00	0,00	0,00	0,00	0,00	0,00	6 339 110,00
RECETTES		**0,00**	**0,00**	**0,00**	**0,00**	**0,00**	**0,00**	**1 614 707,14**
132	Subv inv rattachées aux actifs non amort	0,00	0,00	0,00	0,00	0,00	0,00	1 614 707,14

(1) Détailler les comptes à trois chiffres.

Envoyé en préfecture le 22/04/2024
Reçu en préfecture le 22/04/2024
Publié le
ID : 084-218400877-20240412-DEL_284-BF

IV – ANNEXES

A – PRESENTATION CROISEE – SECTION D'INVESTISSEMENT – PRESENTATION DETAILLEE

IV
A1.504

FONCTION 4 – Santé et action sociale (hors RSA)

Article / compte nature (1)	Libellé	41 Santé					
		410 Services communs	411 PMI et planification familiale	412 Prévention et éducation pour la santé	413 Sécurité alimentaire	414 Dispensaires et autres éts sanitaires	418 Autres actions
DEPENSES		**0,00**	**0,00**	**0,00**	**0,00**	**0,00**	**0,00**
205	Licences, procédés, droits similaires	0,00	0,00	0,00	0,00	0,00	0,00
212	Agencements et aménagements de terrains	0,00	0,00	0,00	0,00	0,00	0,00
218	Autres immobilisations corporelles	0,00	0,00	0,00	0,00	0,00	0,00
RECETTES		**0,00**	**0,00**	**0,00**	**0,00**	**0,00**	**0,00**

(1) Détailler les comptes à trois chiffres.

Envoyé en préfecture le 22/04/2024
Reçu en préfecture le 22/04/2024
Publié le
ID : 084-218400877-20240412-DEL_284-BF

IV – ANNEXES

IV

A – PRESENTATION CROISEE – SECTION D'INVESTISSEMENT – PRESENTATION DETAILLEE

A1.904

FONCTION 4 – Santé et action sociale (hors RSA) (suite 1)

Article / compte nature (1)	Libellé	42 Action sociale							
		420 Services communs	421 Famille et enfance				422 Petite enfance		
			4211 Actions en faveur de la maternité	4212 Aides à la famille	4213 Aides sociales à l'enfance	4214 Adolescence	4221 Crèches et garderies	4222 Multi accueil	4228 Autres actions pour la petite enfance
DEPENSES		**8 000,00**	**0,00**	**0,00**	**0,00**	**0,00**	**0,00**	**0,00**	**0,00**
205	Licences, procédés, droits similaires	0,00	0,00	0,00	0,00	0,00	0,00	0,00	0,00
212	Agencements et aménagements de terrains	8 000,00	0,00	0,00	0,00	0,00	0,00	0,00	0,00
218	Autres immobilisations corporelles	0,00	0,00	0,00	0,00	0,00	0,00	0,00	0,00
RECETTES		**0,00**	**0,00**	**0,00**	**0,00**	**0,00**	**0,00**	**0,00**	**0,00**

(1) Détailler les comptes à trois chiffres.

Envoyé en préfecture le 22/04/2024
Reçu en préfecture le 22/04/2024
Publié le
ID : 084-218400877-20240412-DEL_284-BF

IV – ANNEXES

IV

A – PRESENTATION CROISEE – SECTION D'INVESTISSEMENT – PRESENTATION DETAILLEE

A1.904

FONCTION 4 – Santé et action sociale (hors RSA) (suite 2)

Article / compte nature (1)	Libellé	42 Action sociale						TOTAL DU CHAPITRE
		423 Personnes âgées			424 Personnes en difficulté	425 Personnes handicapées	428 Autres interventions sociales	
		4231 Forfait autonomie	4232 Autres actions de prévention	4238 Autres actions pour les personnes âgées				
DEPENSES		**0,00**	**0,00**	**0,00**	**0,00**	**0,00**	**4 520,00**	**12 520,00**
205	Licences, procédés, droits similaires	0,00	0,00	0,00	0,00	0,00	720,00	720,00
212	Agencements et aménagements de terrains	0,00	0,00	0,00	0,00	0,00	0,00	8 000,00
218	Autres immobilisations corporelles	0,00	0,00	0,00	0,00	0,00	3 800,00	3 800,00
RECETTES		**0,00**	**0,00**	**0,00**	**0,00**	**0,00**	**0,00**	**0,00**

(1) Détailler les comptes à trois chiffres.

Envoyé en préfecture le 22/04/2024
Reçu en préfecture le 22/04/2024
Publié le
ID : 084-218400877-20240412-DEL_284-BF

IV – ANNEXES

A – PRESENTATION CROISEE – SECTION D'INVESTISSEMENT – PRESENTATION DETAILLEE

IV A1.504-4

FONCTION 4-4 – RSA

Article / compte nature (1)	Libellé	441 Insertion sociale	442 Santé	443 Logement	444 Insertion professionnelle	445 Evaluation des dépenses engagées	446 Dépenses de structure	447 RSA allocations	448 Autres dépenses au titre du RSA	TOTAL DU CHAPITRE
DEPENSES		0,00	0,00	0,00	0,00	0,00	0,00	0,00	0,00	0,00
RECETTES		0,00	0,00	0,00	0,00	0,00	0,00	0,00	0,00	0,00

(1) Détailler les comptes à trois chiffres.

Envoyé en préfecture le 22/04/2024
Reçu en préfecture le 22/04/2024
Publié le
ID : 084-218400877-20240412-DEL_284-BF

IV – ANNEXES

A – PRESENTATION CROISEE – SECTION D'INVESTISSEMENT – PRESENTATION DETAILLEE

IV
A1.505

FONCTION 5 – Aménagement des territoires et habitat

Article / compte nature (1)	Libellé	50 Services communs	51 Aménagement et services urbains						
		501 Services communs	510 Services communs	511 Espaces verts urbains	512 Eclairage public	513 Art public	514 Electrification	515 Opérations d'aménagement	518 Autres actions d'aménagement urbain
DEPENSES		**0,00**	**0,00**	**526 560,00**	**0,00**	**0,00**	**0,00**	**0,00**	**155 000,00**
165	Dépôts et cautionnements reçus	0,00	0,00	0,00	0,00	0,00	0,00	0,00	0,00
168	Autres emprunts et dettes assimilées	0,00	0,00	0,00	0,00	0,00	0,00	0,00	0,00
202	Frais réalisation documents urbanisme	0,00	0,00	0,00	0,00	0,00	0,00	0,00	35 000,00
203	Frais d'études, recherche, développement	0,00	0,00	0,00	0,00	0,00	0,00	0,00	10 000,00
204	Subventions d'équipement versées	0,00	0,00	0,00	0,00	0,00	0,00	0,00	60 000,00
205	Licences, procédés, droits similaires	0,00	0,00	360,00	0,00	0,00	0,00	0,00	0,00
208	Autres immobilisations incorporelles	0,00	0,00	0,00	0,00	0,00	0,00	0,00	0,00
211	Terrains	0,00	0,00	0,00	0,00	0,00	0,00	0,00	0,00
212	Agencements et aménagements de terrains	0,00	0,00	380 000,00	0,00	0,00	0,00	0,00	0,00
213	Constructions	0,00	0,00	0,00	0,00	0,00	0,00	0,00	0,00
215	Installat°, matériel, outillage techniq.	0,00	0,00	21 600,00	0,00	0,00	0,00	0,00	50 000,00
218	Autres immobilisations corporelles	0,00	0,00	124 600,00	0,00	0,00	0,00	0,00	0,00
RECETTES		**0,00**	**0,00**	**15 882,00**	**0,00**	**0,00**	**0,00**	**0,00**	**0,00**
024	Produits des cessions d'immobilisations	0,00	0,00	0,00	0,00	0,00	0,00	0,00	0,00
132	Subv inv rattachées aux actifs non amort	0,00	0,00	15 882,00	0,00	0,00	0,00	0,00	0,00
165	Dépôts et cautionnements reçus	0,00	0,00	0,00	0,00	0,00	0,00	0,00	0,00

(1) Détailler les comptes à trois chiffres.

Envoyé en préfecture le 22/04/2024
Reçu en préfecture le 22/04/2024
Publié le
ID : 084-218400877-20240412-DEL_284-BF

IV – ANNEXES

IV

A – PRESENTATION CROISEE – SECTION D'INVESTISSEMENT – PRESENTATION DETAILLEE

A1.905

FONCTION 5 – Aménagement des territoires et habitat (suite 1)

Article / compte nature (1)	Libellé	52 Politique de la ville	53 Agglomérations et villes moyennes	54 Espace rural et autres espaces de dév.	55 Habitat (Logement)				
					551 Parc privé de la collectivité	552 Aide au secteur locatif	553 Aide à l'accession à la propriété	554 Aire d'accueil des gens du voyage	555 Logement social
DEPENSES		**0,00**	**0,00**	**0,00**	**2 316 953,00**	**0,00**	**0,00**	**0,00**	**0,00**
165	Dépôts et cautionnements reçus	0,00	0,00	0,00	3 000,00	0,00	0,00	0,00	0,00
168	Autres emprunts et dettes assimilées	0,00	0,00	0,00	90 000,00	0,00	0,00	0,00	0,00
202	Frais réalisation documents urbanisme	0,00	0,00	0,00	0,00	0,00	0,00	0,00	0,00
203	Frais d'études, recherche, développement	0,00	0,00	0,00	25 000,00	0,00	0,00	0,00	0,00
204	Subventions d'équipement versées	0,00	0,00	0,00	0,00	0,00	0,00	0,00	0,00
205	Licences, procédés, droits similaires	0,00	0,00	0,00	0,00	0,00	0,00	0,00	0,00
208	Autres immobilisations incorporelles	0,00	0,00	0,00	201 000,00	0,00	0,00	0,00	0,00
211	Terrains	0,00	0,00	0,00	163 500,00	0,00	0,00	0,00	0,00
212	Agencements et aménagements de terrains	0,00	0,00	0,00	0,00	0,00	0,00	0,00	0,00
213	Constructions	0,00	0,00	0,00	1 833 953,00	0,00	0,00	0,00	0,00
215	Installat°, matériel, outillage techniq.	0,00	0,00	0,00	0,00	0,00	0,00	0,00	0,00
218	Autres immobilisations corporelles	0,00	0,00	0,00	500,00	0,00	0,00	0,00	0,00
RECETTES		**0,00**	**0,00**	**0,00**	**833 000,00**	**0,00**	**0,00**	**0,00**	**0,00**
024	Produits des cessions d'immobilisations	0,00	0,00	0,00	830 000,00	0,00	0,00	0,00	0,00
132	Subv inv rattachées aux actifs non amort	0,00	0,00	0,00	0,00	0,00	0,00	0,00	0,00
165	Dépôts et cautionnements reçus	0,00	0,00	0,00	3 000,00	0,00	0,00	0,00	0,00

(1) Détailler les comptes à trois chiffres.

Envoyé en préfecture le 22/04/2024
Reçu en préfecture le 22/04/2024
Publié le
ID : 084-218400877-20240412-DEL_284-BF

IV – ANNEXES

IV

A – PRESENTATION CROISEE – SECTION D'INVESTISSEMENT – PRESENTATION DETAILLEE

A1.905

FONCTION 5 – Aménagement des territoires et habitat (suite 2)

Article / compte nature (1)	Libellé	56 Actions en faveur du littoral	57 Techno. de l'information et de la comm.	58 Autres actions		59 Sécurité	TOTAL DU CHAPITRE
				581 Réserves Foncières	588 Autres actions d'aménagement		
	DEPENSES	**0,00**	**37 500,00**	**0,00**	**0,00**	**0,00**	**3 036 013,00**
165	Dépôts et cautionnements reçus	0,00	0,00	0,00	0,00	0,00	3 000,00
168	Autres emprunts et dettes assimilées	0,00	0,00	0,00	0,00	0,00	90 000,00
202	Frais réalisation documents urbanisme	0,00	0,00	0,00	0,00	0,00	35 000,00
203	Frais d'études, recherche, développement	0,00	0,00	0,00	0,00	0,00	35 000,00
204	Subventions d'équipement versées	0,00	0,00	0,00	0,00	0,00	60 000,00
205	Licences, procédés, droits similaires	0,00	0,00	0,00	0,00	0,00	360,00
208	Autres immobilisations incorporelles	0,00	0,00	0,00	0,00	0,00	201 000,00
211	Terrains	0,00	0,00	0,00	0,00	0,00	163 500,00
212	Agencements et aménagements de terrains	0,00	0,00	0,00	0,00	0,00	380 000,00
213	Constructions	0,00	0,00	0,00	0,00	0,00	1 833 953,00
215	Installat°, matériel, outillage techniq.	0,00	37 500,00	0,00	0,00	0,00	109 100,00
218	Autres immobilisations corporelles	0,00	0,00	0,00	0,00	0,00	125 100,00
	RECETTES	**0,00**	**0,00**	**0,00**	**0,00**	**0,00**	**848 882,00**
024	Produits des cessions d'immobilisations	0,00	0,00	0,00	0,00	0,00	830 000,00
132	Subv inv rattachées aux actifs non amort	0,00	0,00	0,00	0,00	0,00	15 882,00
165	Dépôts et cautionnements reçus	0,00	0,00	0,00	0,00	0,00	3 000,00

(1) Détailler les comptes à trois chiffres.

Envoyé en préfecture le 22/04/2024
Reçu en préfecture le 22/04/2024
Publié le
ID : 084-218400877-20240412-DEL_284-BF

IV – ANNEXES

A – PRESENTATION CROISEE – SECTION D'INVESTISSEMENT – PRESENTATION DETAILLEE

IV
A1.906

FONCTION 6 – Action économique

Article / compte nature (1)	Libellé	60 Services communs	61 Interventions économiques transversales	62 Structure d'animation et de dév. éco.	63 Actions sectorielles			
					631 Agriculture, pêche et agro-alimentaire		632 Industrie, commerce et artisanat	633 Développement touristique
					6311 Laboratoire	6312 Autres		
DEPENSES		**0,00**	**0,00**	**2 100,00**	**0,00**	**0,00**	**0,00**	**0,00**
205	Licences, procédés, droits similaires	0,00	0,00	360,00	0,00	0,00	0,00	0,00
218	Autres immobilisations corporelles	0,00	0,00	1 740,00	0,00	0,00	0,00	0,00
RECETTES		**0,00**	**0,00**	**0,00**	**0,00**	**0,00**	**0,00**	**0,00**

(1) Détailler les comptes à trois chiffres.

Envoyé en préfecture le 22/04/2024
Reçu en préfecture le 22/04/2024
Publié le
ID : 084-218400877-20240412-DEL_284-BF

IV – ANNEXES

IV

A – PRESENTATION CROISEE – SECTION D'INVESTISSEMENT – PRESENTATION DETAILLEE

A1.906

FONCTION 6 – Action économique (suite)

Article / compte nature (1)	Libellé	64 Rayonnement, attractivité du territoire	65 Insertion éco. et éco.sociale, solidaire	66 Maintien et dév. des services publics	67 Recherche et innovation	68 Autres actions	TOTAL DU CHAPITRE
	DEPENSES	**0,00**	**0,00**	**0,00**	**0,00**	**0,00**	**2 100,00**
205	Licences, procédés, droits similaires	0,00	0,00	0,00	0,00	0,00	360,00
218	Autres immobilisations corporelles	0,00	0,00	0,00	0,00	0,00	1 740,00
	RECETTES	**0,00**	**0,00**	**0,00**	**0,00**	**0,00**	**0,00**

(1) Détailler les comptes à trois chiffres.

Envoyé en préfecture le 22/04/2024
Reçu en préfecture le 22/04/2024
Publié le
ID : 084-218400877-20240412-DEL_284-BF

IV – ANNEXES

A – PRESENTATION CROISEE – SECTION D'INVESTISSEMENT – PRESENTATION DETAILLEE

IV
A1.567

FONCTION 7 – Environnement

Article / compte nature (1)	Libellé	70 Services communs	71 Actions transversales	72 Actions déchets et propreté urbaine					
				720 Services communs collecte et propreté	721 Collecte et traitement des déchets			722 Propreté urbaine	
					7211 Actions prévention et sensibilisation	7212 Collecte des déchets	7213 Tri, valorisation, traitement déchets	7221 Actions prévention et sensibilisation	7222 Action propreté urbaine et nettoiement
DEPENSES		**0,00**	**0,00**	**0,00**	**0,00**	**0,00**	**0,00**	**0,00**	**0,00**
218	Autres immobilisations corporelles	0,00	0,00	0,00	0,00	0,00	0,00	0,00	0,00
RECETTES		**0,00**	**0,00**	**0,00**	**0,00**	**0,00**	**0,00**	**0,00**	**0,00**

(1) Détailler les comptes à trois chiffres.

Envoyé en préfecture le 22/04/2024
Reçu en préfecture le 22/04/2024
Publié le
ID : 084-218400877-20240412-DEL_284-BF

IV – ANNEXES

IV

A – PRESENTATION CROISEE – SECTION D'INVESTISSEMENT – PRESENTATION DETAILLEE

A1.907

FONCTION 7 – Environnement (suite 1)

Article / compte nature (1)	Libellé	73 Actions en matière de gestion des eaux					74 Politique de l'air
		731 Politique de l'eau	732 Eau potable	733 Assainissement	734 Eaux pluviales	735 Lutte contre les inondations	
DEPENSES		**0,00**	**0,00**	**0,00**	**0,00**	**0,00**	**0,00**
218	Autres immobilisations corporelles	0,00	0,00	0,00	0,00	0,00	0,00
RECETTES		**0,00**	**0,00**	**0,00**	**0,00**	**0,00**	**0,00**

(1) Détailler les comptes à trois chiffres.

Envoyé en préfecture le 22/04/2024
Reçu en préfecture le 22/04/2024
Publié le
ID : 084-218400877-20240412-DEL_284-BF

IV – ANNEXES

IV

A – PRESENTATION CROISEE – SECTION D'INVESTISSEMENT – PRESENTATION DETAILLEE

A1.907

FONCTION 7 – Environnement (suite 2)

Article / compte nature (1)	Libellé	75 Politique de l'énergie					76 Préserv. patrim. naturel,risques techno.	77 Environnement infrastructures transports	78 Autres actions	TOTAL DU CHAPITRE
		751 Réseaux de chaleur et de froid	752 Energie photovoltaïque	753 Energie éolienne	754 Energie hydraulique	758 Autres actions				
DEPENSES		**0,00**	**0,00**	**0,00**	**0,00**	**0,00**	**0,00**	**0,00**	**1 000,00**	**1 000,00**
218	Autres immobilisations corporelles	0,00	0,00	0,00	0,00	0,00	0,00	0,00	1 000,00	1 000,00
RECETTES		**0,00**	**0,00**	**0,00**	**0,00**	**0,00**	**0,00**	**0,00**	**0,00**	**0,00**

(1) Détailler les comptes à trois chiffres.

Envoyé en préfecture le 22/04/2024
Reçu en préfecture le 22/04/2024
Publié le
ID : 084-218400877-20240412-DEL_284-BF

IV – ANNEXES

A – PRESENTATION CROISEE – SECTION D'INVESTISSEMENT – PRESENTATION DETAILLEE

IV
A1.908

FONCTION 8 – Transports

Article / compte nature (1)	Libellé	80 Services communs	81 Transports scolaires	82 Transports publics de voyageurs						
				820 Services communs	821 Transport sur route	822 Transport ferroviaire	823 Transport fluvial	824 Transport maritime	825 Transport aérien	828 Autres transports
DEPENSES		**0,00**	**0,00**	**0,00**	**0,00**	**0,00**	**0,00**	**0,00**	**0,00**	**0,00**
164	Emprunts auprès des éts financiers	0,00	0,00	0,00	0,00	0,00	0,00	0,00	0,00	0,00
204	Subventions d'équipement versées	0,00	0,00	0,00	0,00	0,00	0,00	0,00	0,00	0,00
RECETTES		**0,00**	**0,00**	**0,00**	**0,00**	**0,00**	**0,00**	**0,00**	**0,00**	**0,00**
134	Fonds affectés à l'équipement non amort.	0,00	0,00	0,00	0,00	0,00	0,00	0,00	0,00	0,00

(1) Détailler les comptes à trois chiffres.

Envoyé en préfecture le 22/04/2024
Reçu en préfecture le 22/04/2024
Publié le
ID : 084-218400877-20240412-DEL_284-BF

IV – ANNEXES

IV

A – PRESENTATION CROISEE – SECTION D'INVESTISSEMENT – PRESENTATION DETAILLEE

A1.908

FONCTION 8 – Transports (suite 1)

Article / compte nature (1)	Libellé	83 Transports de marchandises						
		830 Services communs	831 Fret routier	832 Fret ferroviaire	833 Fret fluvial	834 Fret maritime	835 Fret aérien	838 Autres transports
DEPENSES		**0,00**	**0,00**	**0,00**	**0,00**	**0,00**	**0,00**	**0,00**
164	Emprunts auprès des éts financiers	0,00	0,00	0,00	0,00	0,00	0,00	0,00
204	Subventions d'équipement versées	0,00	0,00	0,00	0,00	0,00	0,00	0,00
RECETTES		**0,00**	**0,00**	**0,00**	**0,00**	**0,00**	**0,00**	**0,00**
134	Fonds affectés à l'équipement non amort.	0,00	0,00	0,00	0,00	0,00	0,00	0,00

(1) Détailler les comptes à trois chiffres.

Envoyé en préfecture le 22/04/2024
Reçu en préfecture le 22/04/2024
Publié le
ID : 084-218400877-20240412-DEL_284-BF

IV – ANNEXES

IV

A – PRESENTATION CROISEE – SECTION D'INVESTISSEMENT – PRESENTATION DETAILLEE

A1.908

FONCTION 8 – Transports (suite 2)

Article / compte nature (1)	Libellé	84 Voirie							
		841 Voirie nationale	842 Voirie régionale	843 Voirie départementale	844 Voirie métropolitaine	845 Voirie communale	846 Viabilité hivernale et aléas climatiques	847 Equipements de voirie	849 Sécurité routière
DEPENSES		**0,00**	**0,00**	**3 249 800,00**	**0,00**	**0,00**	**0,00**	**0,00**	**0,00**
164	Emprunts auprès des éts financiers	0,00	0,00	500 000,00	0,00	0,00	0,00	0,00	0,00
204	Subventions d'équipement versées	0,00	0,00	2 749 800,00	0,00	0,00	0,00	0,00	0,00
RECETTES		**0,00**	**0,00**	**0,00**	**0,00**	**0,00**	**0,00**	**300 000,00**	**0,00**
134	Fonds affectés à l'équipement non amort.	0,00	0,00	0,00	0,00	0,00	0,00	300 000,00	0,00

(1) Détailler les comptes à trois chiffres.

Envoyé en préfecture le 22/04/2024
Reçu en préfecture le 22/04/2024
Publié le
ID : 084-218400877-20240412-DEL_284-BF

IV – ANNEXES

IV

A – PRESENTATION CROISEE – SECTION D'INVESTISSEMENT – PRESENTATION DETAILLEE

A1.908

FONCTION 8 – Transports (suite 3)

Article / compte nature (1)	Libellé	85 Infrastructures					86 Liaisons multimodales	87 Circulations douces	89 Sécurité	TOTAL DU CHAPITRE
		851 Gares, autres infrastructures routières	852 Gares et autres infrastructures ferrov.	853 Haltes, autres infrastructures fluviales	854 Ports, autres infrastructures portuaires	855 Aéroports et autres infrastructures				
DEPENSES		**0,00**	**0,00**	**0,00**	**0,00**	**0,00**	**0,00**	**0,00**	**0,00**	**3 249 800,00**
164	Emprunts auprès des éts financiers	0,00	0,00	0,00	0,00	0,00	0,00	0,00	0,00	500 000,00
204	Subventions d'équipement versées	0,00	0,00	0,00	0,00	0,00	0,00	0,00	0,00	2 749 800,00
RECETTES		**0,00**	**0,00**	**0,00**	**0,00**	**0,00**	**0,00**	**0,00**	**0,00**	**300 000,00**
134	Fonds affectés à l'équipement non amort.	0,00	0,00	0,00	0,00	0,00	0,00	0,00	0,00	300 000,00

(1) Détailler les comptes à trois chiffres.

Envoyé en préfecture le 22/04/2024
Reçu en préfecture le 22/04/2024
Publié le
ID : 084-218400877-20240412-DEL_284-BF

IV – ANNEXES

A – PRESENTATION CROISEE – SECTION DE FONCTIONNEMENT – VUE D'ENSEMBLE

IV A2

Chapitre nature	Libellé	01 Opérations non ventilables	0 Services généraux (hors 01 et Gestion des fonds européens)	0-5 Gestion des fonds européens	1 Sécurité	2 Enseign., formation prof.,apprentissage	3 Cult., vie soc., jeun., sports, loisirs	4 Santé et action sociale (hors APA et RSA / Régularisation de RMI)	4-3 APA
DEPENSES		**586 925,60**	**14 225 261,00**	**0,00**	**4 304 500,00**	**4 493 069,00**	**9 692 503,00**	**2 596 970,00**	**0,00**
011	Charges à caractère général	0,00	4 387 991,00	0,00	250 146,00	926 469,00	3 852 722,00	37 510,00	0,00
012	Charges de personnel et frais assimilés	0,00	8 670 030,00	0,00	2 693 100,00	3 098 100,00	5 387 500,00	262 100,00	0,00
014	Atténuations de produits	450 550,00	0,00	0,00	0,00	0,00	0,00	0,00	0,00
65	Autres charges de gestion courante	51 375,60	1 137 240,00	0,00	1 361 254,00	468 500,00	451 981,00	2 297 360,00	0,00
6586	Frais fonctionnement des groupes d'élus	0,00	0,00	0,00	0,00	0,00	0,00	0,00	0,00
66	Charges financières	0,00	0,00	0,00	0,00	0,00	0,00	0,00	0,00
67	Charges spécifiques	40 000,00	0,00	0,00	0,00	0,00	300,00	0,00	0,00
68	Dotations aux provisions, dépréciations	45 000,00	30 000,00	0,00	0,00	0,00	0,00	0,00	0,00
RECETTES		**32 453 331,00**	**2 664 971,00**	**0,00**	**3 250,00**	**280 000,00**	**2 259 950,00**	**49 350,00**	**0,00**
013	Atténuations de charges	0,00	60 000,00	0,00	0,00	0,00	0,00	0,00	0,00
70	Prod. services, domaine, ventes diverses	0,00	2 501 461,00	0,00	2 000,00	270 000,00	1 197 800,00	11 000,00	0,00
73	Impôts et taxes	7 327 014,00	0,00	0,00	0,00	0,00	0,00	0,00	0,00
731	Fiscalité locale	19 037 946,00	0,00	0,00	0,00	0,00	25 350,00	0,00	0,00
74	Dotations et participations	6 085 871,00	103 510,00	0,00	0,00	10 000,00	312 000,00	38 350,00	0,00
75	Autres produits de gestion courante	800,00	0,00	0,00	1 250,00	0,00	724 800,00	0,00	0,00
76	Produits financiers	1 700,00	0,00	0,00	0,00	0,00	0,00	0,00	0,00
77	Produits spécifiques	0,00	0,00	0,00	0,00	0,00	0,00	0,00	0,00
78	Reprises amort., dépréciations, prov.	0,00	0,00	0,00	0,00	0,00	0,00	0,00	0,00

Envoyé en préfecture le 22/04/2024
Reçu en préfecture le 22/04/2024
Publié le
ID : 084-218400877-20240412-DEL_284-BF

IV – ANNEXES

IV

A – PRESENTATION CROISEE – SECTION DE FONCTIONNEMENT – VUE D'ENSEMBLE (suite)

A2

Chapitre nature	Libellé	4-4 RSA / Régularisation de RMI	5 Aménagement des territoires et habitat	6 Action économique	7 Environnement	8 Transports	9 Fonction en réserve	TOTAL
DEPENSES		**0,00**	**3 399 961,00**	**14 385,00**	**443 800,00**	**476 654,08**		**40 234 028,68**
011	Charges à caractère général	0,00	1 761 636,00	12 785,00	418 800,00	96 400,00		11 744 459,00
012	Charges de personnel et frais assimilés	0,00	1 559 770,00	0,00	0,00	0,00		21 670 600,00
014	Atténuations de produits	0,00	0,00	0,00	0,00	95 000,00		545 550,00
65	Autres charges de gestion courante	0,00	78 555,00	1 600,00	25 000,00	11 000,00		5 883 865,60
6586	Frais fonctionnement des groupes d'élus	0,00	0,00	0,00	0,00	0,00		0,00
66	Charges financières	0,00	0,00	0,00	0,00	274 254,08		274 254,08
67	Charges spécifiques	0,00	0,00	0,00	0,00	0,00		40 300,00
68	Dotations aux provisions, dépréciations	0,00	0,00	0,00	0,00	0,00		75 000,00
RECETTES		**0,00**	**407 180,00**	**235 000,00**	**0,00**	**455 000,00**		**38 808 032,00**
013	Atténuations de charges	0,00	0,00	0,00	0,00	0,00		60 000,00
70	Prod. services, domaine, ventes diverses	0,00	36 000,00	85 000,00	0,00	455 000,00		4 558 261,00
73	Impôts et taxes	0,00	0,00	0,00	0,00	0,00		7 327 014,00
731	Fiscalité locale	0,00	0,00	150 000,00	0,00	0,00		19 213 296,00
74	Dotations et participations	0,00	0,00	0,00	0,00	0,00		6 549 731,00
75	Autres produits de gestion courante	0,00	371 180,00	0,00	0,00	0,00		1 098 030,00
76	Produits financiers	0,00	0,00	0,00	0,00	0,00		1 700,00
77	Produits spécifiques	0,00	0,00	0,00	0,00	0,00		0,00
78	Reprises amort., dépréciations, prov.	0,00	0,00	0,00	0,00	0,00		0,00

Envoyé en préfecture le 22/04/2024
Reçu en préfecture le 22/04/2024
Publié le
ID : 084-218400877-20240412-DEL_284-BF

IV – ANNEXES

A – PRESENTATION CROISEE – SECTION DE FONCTIONNEMENT – PRESENTATION DETAILLEE

01 – OPERATIONS NON VENTILABLES

Article / compte nature (1)	Libellé	01 Opérations non ventilables
	DEPENSES	**586 925,60**
658	Charges diverses de gestion courante	51 375,60
673	Titres annulés (sur exercices antérieurs	40 000,00
681	Dot. amort. et prov. Charges de fonct.	45 000,00
739	Reverst. et restit. sur impôts et taxes	450 550,00
	RECETTES	**32 453 331,00**
731	Fiscalité locale	19 037 946,00
732	Fiscalité reversée	7 327 014,00
741	D.G.F.	4 869 880,00
748	Autres attributions et participations	1 215 991,00
758	Produits divers de gestion courante	800,00
768	Autres produits financiers	1 700,00

(1) Détailler les comptes à trois chiffres.

Envoyé en préfecture le 22/04/2024
Reçu en préfecture le 22/04/2024
Publié le
ID : 084-218400877-20240412-DEL_284-BF

IV – ANNEXES

A – PRESENTATION CROISEE – SECTION DE FONCTIONNEMENT – PRESENTATION DETAILLEE

FONCTION 0 – Services généraux

Article / compte nature (1)	Libellé	02 Administration générale							
		020 Admin. générale de la collectivité	021 Personnel non ventilé	022 Information, communication, publicité	023 Fêtes et cérémonies	024 Aide aux associations	025 Cimetières et pompes funèbres	026 Administration générale de l'Etat	028 Autres moyens généraux
DEPENSES		**10 903 406,00**	**0,00**	**658 660,00**	**770 500,00**	**358 600,00**	**758 450,00**	**470 774,00**	**0,00**
604	Achats d'études, prestations de services	0,00	0,00	0,00	30 000,00	0,00	0,00	0,00	0,00
606	Achats non stockés de matières et fourni	1 822 931,00	0,00	0,00	61 700,00	0,00	2 100,00	0,00	0,00
611	Contrats de prestations de services	99 750,00	0,00	0,00	15 000,00	24 000,00	30 000,00	0,00	0,00
613	Locations	37 480,00	0,00	0,00	13 000,00	0,00	700,00	0,00	0,00
615	Entretien et réparations	484 875,00	0,00	34 000,00	14 600,00	0,00	1 650,00	9 840,00	0,00
616	Primes d'assurances	194 220,00	0,00	0,00	0,00	0,00	0,00	0,00	0,00
617	Etudes et recherches	30 000,00	0,00	0,00	0,00	0,00	0,00	0,00	0,00
618	Divers	139 700,00	0,00	0,00	3 000,00	0,00	1 000,00	13 784,00	0,00
621	Personnel extérieur au service	609 000,00	0,00	0,00	0,00	0,00	0,00	0,00	0,00
622	Rémunérations intermédiaires, honoraires	109 511,00	0,00	130,00	1 500,00	0,00	1 390,00	0,00	0,00
623	Pub., publications, relations publiques	38 200,00	0,00	55 500,00	198 000,00	8 000,00	0,00	3 000,00	0,00
624	Transports biens, transports collectifs	5 000,00	0,00	0,00	1 000,00	0,00	0,00	0,00	0,00
625	Déplacements et missions	40 200,00	0,00	0,00	500,00	0,00	0,00	0,00	0,00
626	Frais postaux et frais télécommunication	123 100,00	0,00	0,00	0,00	0,00	0,00	0,00	0,00
628	Divers	710 695,00	0,00	0,00	0,00	0,00	22 510,00	0,00	0,00
633	Impôts, taxes, versements (autre orga.)	77 180,00	0,00	7 100,00	6 300,00	0,00	10 100,00	6 800,00	0,00
635	Autres impôts, taxes (Admin Impôts)	4 500,00	0,00	0,00	0,00	0,00	0,00	0,00	0,00
641	Rémunérations du personnel	4 074 600,00	0,00	309 900,00	307 500,00	0,00	508 100,00	307 700,00	0,00
645	Charges sécurité sociale et prévoyance	1 586 150,00	0,00	114 600,00	118 400,00	0,00	179 700,00	122 200,00	0,00
647	Autres charges sociales	292 000,00	0,00	600,00	0,00	0,00	1 200,00	800,00	0,00
648	Autres charges de personnel	30 100,00	0,00	0,00	0,00	0,00	0,00	0,00	0,00
651	Charges interv. cpt propre - Aides pers.	0,00	0,00	120 000,00	0,00	0,00	0,00	0,00	0,00
653	Indemnités	50,00	0,00	0,00	0,00	0,00	0,00	0,00	0,00
654	Pertes sur créances irrécouvrables	35 000,00	0,00	0,00	0,00	0,00	0,00	0,00	0,00
655	Contributions obligatoires	0,00	0,00	0,00	0,00	14 600,00	0,00	0,00	0,00
657	Charges intervent° cpt prop. - Subvent°	0,00	0,00	0,00	0,00	312 000,00	0,00	0,00	0,00
658	Charges diverses de gestion courante	329 164,00	0,00	16 830,00	0,00	0,00	0,00	6 650,00	0,00
681	Dot. amort. et prov. Charges de fonct.	30 000,00	0,00	0,00	0,00	0,00	0,00	0,00	0,00
RECETTES		**1 851 571,00**	**0,00**	**0,00**	**0,00**	**0,00**	**760 000,00**	**53 400,00**	**0,00**
641	Rémunérations du personnel	60 000,00	0,00	0,00	0,00	0,00	0,00	0,00	0,00
703	Redevances utilisation du domaine	206 187,00	0,00	0,00	0,00	0,00	22 000,00	0,00	0,00
704	Travaux	0,00	0,00	0,00	0,00	0,00	33 000,00	0,00	0,00

Envoyé en préfecture le 22/04/2024
Reçu en préfecture le 22/04/2024
Publié le
ID : 084-218400877-20240412-DEL_284-BF

Article / compte nature (1)	Libellé	02 Administration générale							
		020 Admin. générale de la collectivité	021 Personnel non ventilé	022 Information, communication, publicité	023 Fêtes et cérémonies	024 Aide aux associations	025 Cimetières et pompes funèbres	026 Administration générale de l'Etat	028 Autres moyens généraux
708	Autres produits	1 535 274,00	0,00	0,00	0,00	0,00	705 000,00	0,00	0,00
747	Participations	110,00	0,00	0,00	0,00	0,00	0,00	3 000,00	0,00
748	Autres attributions et participations	50 000,00	0,00	0,00	0,00	0,00	0,00	50 400,00	0,00

(1) Détailler les comptes à trois chiffres.

Envoyé en préfecture le 22/04/2024
Reçu en préfecture le 22/04/2024
Publié le
ID : 084-218400877-20240412-DEL_284-BF

IV – ANNEXES

IV

A – PRESENTATION CROISEE – SECTION DE FONCTIONNEMENT – PRESENTATION DETAILLEE

A2.930

FONCTION 0 – Services généraux (suite 1)

Article / compte nature (1)	Libellé	03 Conseils						
		031 Assemblée délibérante	032 Conseil éco.,social région./Conseil dév.	033 Conseil cult., éduc., env.	034 Conseil éco.,soc.,environ.,culture,éduc.		035 Conseil de territoire	038 Autres instances
					0341 Section éco., sociale et environnem.	0342 Section culture, éducation et sports		
	DEPENSES	**304 871,00**	**0,00**	**0,00**	**0,00**	**0,00**	**0,00**	**0,00**
604	Achats d'études, prestations de services	0,00	0,00	0,00	0,00	0,00	0,00	0,00
606	Achats non stockés de matières et fourni	0,00	0,00	0,00	0,00	0,00	0,00	0,00
611	Contrats de prestations de services	0,00	0,00	0,00	0,00	0,00	0,00	0,00
613	Locations	0,00	0,00	0,00	0,00	0,00	0,00	0,00
615	Entretien et réparations	0,00	0,00	0,00	0,00	0,00	0,00	0,00
616	Primes d'assurances	0,00	0,00	0,00	0,00	0,00	0,00	0,00
617	Etudes et recherches	0,00	0,00	0,00	0,00	0,00	0,00	0,00
618	Divers	0,00	0,00	0,00	0,00	0,00	0,00	0,00
621	Personnel extérieur au service	0,00	0,00	0,00	0,00	0,00	0,00	0,00
622	Rémunérations intermédiaires, honoraires	0,00	0,00	0,00	0,00	0,00	0,00	0,00
623	Pub., publications, relations publiques	1 300,00	0,00	0,00	0,00	0,00	0,00	0,00
624	Transports biens, transports collectifs	0,00	0,00	0,00	0,00	0,00	0,00	0,00
625	Déplacements et missions	0,00	0,00	0,00	0,00	0,00	0,00	0,00
626	Frais postaux et frais télécommunication	0,00	0,00	0,00	0,00	0,00	0,00	0,00
628	Divers	625,00	0,00	0,00	0,00	0,00	0,00	0,00
633	Impôts, taxes, versements (autre orga.)	0,00	0,00	0,00	0,00	0,00	0,00	0,00
635	Autres impôts, taxes (Admin Impôts)	0,00	0,00	0,00	0,00	0,00	0,00	0,00
641	Rémunérations du personnel	0,00	0,00	0,00	0,00	0,00	0,00	0,00
645	Charges sécurité sociale et prévoyance	0,00	0,00	0,00	0,00	0,00	0,00	0,00
647	Autres charges sociales	0,00	0,00	0,00	0,00	0,00	0,00	0,00
648	Autres charges de personnel	0,00	0,00	0,00	0,00	0,00	0,00	0,00
651	Charges interv. cpt propre - Aides pers.	0,00	0,00	0,00	0,00	0,00	0,00	0,00
653	Indemnités	301 700,00	0,00	0,00	0,00	0,00	0,00	0,00
654	Pertes sur créances irrécouvrables	0,00	0,00	0,00	0,00	0,00	0,00	0,00
655	Contributions obligatoires	0,00	0,00	0,00	0,00	0,00	0,00	0,00
657	Charges intervent° cpt prop. - Subvent°	0,00	0,00	0,00	0,00	0,00	0,00	0,00
658	Charges diverses de gestion courante	1 246,00	0,00	0,00	0,00	0,00	0,00	0,00
681	Dot. amort. et prov. Charges de fonct.	0,00	0,00	0,00	0,00	0,00	0,00	0,00
	RECETTES	**0,00**	**0,00**	**0,00**	**0,00**	**0,00**	**0,00**	**0,00**
641	Rémunérations du personnel	0,00	0,00	0,00	0,00	0,00	0,00	0,00

Envoyé en préfecture le 22/04/2024
Reçu en préfecture le 22/04/2024
Publié le
ID : 084-218400877-20240412-DEL_284-BF

Article / compte nature (1)	Libellé	03 Conseils						
		031 Assemblée délibérante	032 Conseil éco.,social région./Conseil dév.	033 Conseil cult., éduc., env.	034 Conseil éco.,soc.,environ.,culture,éduc.		035 Conseil de territoire	038 Autres instances
					0341 Section éco., sociale et environnem.	0342 Section culture, éducation et sports		
703	Redevances utilisation du domaine	0,00	0,00	0,00	0,00	0,00	0,00	0,00
704	Travaux	0,00	0,00	0,00	0,00	0,00	0,00	0,00
708	Autres produits	0,00	0,00	0,00	0,00	0,00	0,00	0,00
747	Participations	0,00	0,00	0,00	0,00	0,00	0,00	0,00
748	Autres attributions et participations	0,00	0,00	0,00	0,00	0,00	0,00	0,00

(1) Détailler les comptes à trois chiffres.

Envoyé en préfecture le 22/04/2024
Reçu en préfecture le 22/04/2024
Publié le
ID : 084-218400877-20240412-DEL_284-BF

IV – ANNEXES

IV

A – PRESENTATION CROISEE – SECTION DE FONCTIONNEMENT – PRESENTATION DETAILLEE

A2.930

FONCTION 0 – Services généraux (suite 2)

Article / compte nature (1)	Libellé	04 Coop.décent.,act° interrég.,eur.,intern.					TOTAL DU CHAPITRE
		041 Action relevant de la subvention globale	042 Actions interrégionales	043 Actions européennes	044 Aide publique au développement	048 Autres actions	
	DEPENSES	**0,00**	**0,00**	**0,00**	**0,00**	**0,00**	**14 225 261,00**
604	Achats d'études, prestations de services	0,00	0,00	0,00	0,00	0,00	30 000,00
606	Achats non stockés de matières et fourni	0,00	0,00	0,00	0,00	0,00	1 886 731,00
611	Contrats de prestations de services	0,00	0,00	0,00	0,00	0,00	168 750,00
613	Locations	0,00	0,00	0,00	0,00	0,00	51 180,00
615	Entretien et réparations	0,00	0,00	0,00	0,00	0,00	544 965,00
616	Primes d'assurances	0,00	0,00	0,00	0,00	0,00	194 220,00
617	Etudes et recherches	0,00	0,00	0,00	0,00	0,00	30 000,00
618	Divers	0,00	0,00	0,00	0,00	0,00	157 484,00
621	Personnel extérieur au service	0,00	0,00	0,00	0,00	0,00	609 000,00
622	Rémunérations intermédiaires, honoraires	0,00	0,00	0,00	0,00	0,00	112 531,00
623	Pub., publications, relations publiques	0,00	0,00	0,00	0,00	0,00	304 000,00
624	Transports biens, transports collectifs	0,00	0,00	0,00	0,00	0,00	6 000,00
625	Déplacements et missions	0,00	0,00	0,00	0,00	0,00	40 700,00
626	Frais postaux et frais télécommunication	0,00	0,00	0,00	0,00	0,00	123 100,00
628	Divers	0,00	0,00	0,00	0,00	0,00	733 830,00
633	Impôts, taxes, versements (autre orga.)	0,00	0,00	0,00	0,00	0,00	107 480,00
635	Autres impôts, taxes (Admin Impôts)	0,00	0,00	0,00	0,00	0,00	4 500,00
641	Rémunérations du personnel	0,00	0,00	0,00	0,00	0,00	5 507 800,00
645	Charges sécurité sociale et prévoyance	0,00	0,00	0,00	0,00	0,00	2 121 050,00
647	Autres charges sociales	0,00	0,00	0,00	0,00	0,00	294 600,00
648	Autres charges de personnel	0,00	0,00	0,00	0,00	0,00	30 100,00
651	Charges interv. cpt propre - Aides pers.	0,00	0,00	0,00	0,00	0,00	120 000,00
653	Indemnités	0,00	0,00	0,00	0,00	0,00	301 750,00
654	Pertes sur créances irrécouvrables	0,00	0,00	0,00	0,00	0,00	35 000,00
655	Contributions obligatoires	0,00	0,00	0,00	0,00	0,00	14 600,00
657	Charges intervent° cpt prop. - Subvent°	0,00	0,00	0,00	0,00	0,00	312 000,00
658	Charges diverses de gestion courante	0,00	0,00	0,00	0,00	0,00	353 890,00
681	Dot. amort. et prov. Charges de fonct.	0,00	0,00	0,00	0,00	0,00	30 000,00
	RECETTES	**0,00**	**0,00**	**0,00**	**0,00**	**0,00**	**2 664 971,00**
641	Rémunérations du personnel	0,00	0,00	0,00	0,00	0,00	60 000,00
703	Redevances utilisation du domaine	0,00	0,00	0,00	0,00	0,00	228 187,00
704	Travaux	0,00	0,00	0,00	0,00	0,00	33 000,00

Envoyé en préfecture le 22/04/2024
Reçu en préfecture le 22/04/2024
Publié le
ID : 084-218400877-20240412-DEL_284-BF

Article / compte nature (1)	Libellé	04 Coop.décent.,act° interrég.,eur.,intern.					
		041 Action relevant de la subvention globale	042 Actions interrégionales	043 Actions européennes	044 Aide publique au développement	048 Autres actions	TOTAL DU CHAPITRE
708	Autres produits	0,00	0,00	0,00	0,00	0,00	2 240 274,00
747	Participations	0,00	0,00	0,00	0,00	0,00	3 110,00
748	Autres attributions et participations	0,00	0,00	0,00	0,00	0,00	100 400,00

(1) Détailler les comptes à trois chiffres.

Envoyé en préfecture le 22/04/2024
Reçu en préfecture le 22/04/2024
Publié le
ID : 084-218400877-20240412-DEL_284-BF

IV – ANNEXES

A – PRESENTATION CROISEE – SECTION DE FONCTIONNEMENT – PRESENTATION DETAILLEE

IV
A2.930-5

FONCTION 0-5 – Gestion des fonds européens

Article / compte nature (1)	Libellé	051 FSE	052 FEDER	058 Autres		TOTAL DU CHAPITRE
				0580 FEADER	0581 FEAMP	
DEPENSES		0,00	0,00	0,00	0,00	0,00
RECETTES		0,00	0,00	0,00	0,00	0,00

(1) Détailler les comptes à trois chiffres.

Envoyé en préfecture le 22/04/2024
Reçu en préfecture le 22/04/2024
Publié le
ID : 084-218400877-20240412-DEL_284-BF

IV – ANNEXES

A – PRESENTATION CROISEE – SECTION DE FONCTIONNEMENT – PRESENTATION DETAILLEE

IV
A2.531

FONCTION 1 – Sécurité

Article / compte nature (1)	Libellé	10 Services communs	11 Police, sécurité, justice	12 Incendie et secours	13 Hygiène et salubrité publique	18 Autres interv. protect. personnes, biens	TOTAL DU CHAPITRE
DEPENSES		**0,00**	**2 823 634,00**	**1 424 866,00**	**56 000,00**	**0,00**	**4 304 500,00**
606	Achats non stockés de matières et fourni	0,00	42 730,00	1 200,00	0,00	0,00	43 930,00
611	Contrats de prestations de services	0,00	0,00	0,00	35 000,00	0,00	35 000,00
613	Locations	0,00	21 500,00	0,00	0,00	0,00	21 500,00
615	Entretien et réparations	0,00	54 890,00	63 000,00	16 000,00	0,00	133 890,00
618	Divers	0,00	3 100,00	0,00	0,00	0,00	3 100,00
622	Rémunérations intermédiaires, honoraires	0,00	5 134,00	0,00	5 000,00	0,00	10 134,00
623	Pub., publications, relations publiques	0,00	1 000,00	792,00	0,00	0,00	1 792,00
633	Impôts, taxes, versements (autre orga.)	0,00	33 600,00	0,00	0,00	0,00	33 600,00
635	Autres impôts, taxes (Admin Impôts)	0,00	800,00	0,00	0,00	0,00	800,00
641	Rémunérations du personnel	0,00	2 003 700,00	0,00	0,00	0,00	2 003 700,00
645	Charges sécurité sociale et prévoyance	0,00	648 800,00	0,00	0,00	0,00	648 800,00
647	Autres charges sociales	0,00	7 000,00	0,00	0,00	0,00	7 000,00
655	Contributions obligatoires	0,00	0,00	1 359 874,00	0,00	0,00	1 359 874,00
658	Charges diverses de gestion courante	0,00	1 380,00	0,00	0,00	0,00	1 380,00
RECETTES		**0,00**	**3 250,00**	**0,00**	**0,00**	**0,00**	**3 250,00**
708	Autres produits	0,00	2 000,00	0,00	0,00	0,00	2 000,00
758	Produits divers de gestion courante	0,00	1 250,00	0,00	0,00	0,00	1 250,00

(1) Détailler les comptes à trois chiffres.

Envoyé en préfecture le 22/04/2024
Reçu en préfecture le 22/04/2024
Publié le
ID : 084-218400877-20240412-DEL_284-BF

IV – ANNEXES

A – PRESENTATION CROISEE – SECTION DE FONCTIONNEMENT – PRESENTATION DETAILLEE

IV
A2.552

FONCTION 2 – Enseignement, formation professionnelle et apprentissage

Article / compte nature (1)	Libellé	20 Services communs	21 Enseignement du premier degré			22 Enseignement du second degré			23 Enseignement supérieur	24 Cités scolaires
		201 Services communs	211 Ecoles maternelles	212 Ecoles primaires	213 Classes regroupées	221 Collèges	222 Lycées publics	223 Lycées privés		
DEPENSES		**654 530,00**	**1 386 800,00**	**2 500,00**	**778 639,00**	**0,00**	**0,00**	**0,00**	**0,00**	**0,00**
604	Achats d'études, prestations de services	0,00	0,00	0,00	0,00	0,00	0,00	0,00	0,00	0,00
606	Achats non stockés de matières et fourni	0,00	0,00	0,00	93 580,00	0,00	0,00	0,00	0,00	0,00
611	Contrats de prestations de services	0,00	0,00	0,00	16 000,00	0,00	0,00	0,00	0,00	0,00
615	Entretien et réparations	0,00	0,00	0,00	184 920,00	0,00	0,00	0,00	0,00	0,00
618	Divers	1 900,00	0,00	0,00	400,00	0,00	0,00	0,00	0,00	0,00
622	Rémunérations intermédiaires, honoraires	730,00	0,00	0,00	10 519,00	0,00	0,00	0,00	0,00	0,00
627	Services bancaires et assimilés	0,00	0,00	0,00	2 000,00	0,00	0,00	0,00	0,00	0,00
628	Divers	0,00	0,00	0,00	21 220,00	0,00	0,00	0,00	0,00	0,00
633	Impôts, taxes, versements (autre orga.)	9 500,00	21 200,00	0,00	0,00	0,00	0,00	0,00	0,00	0,00
641	Rémunérations du personnel	460 400,00	960 900,00	0,00	0,00	0,00	0,00	0,00	0,00	0,00
645	Charges sécurité sociale et prévoyance	180 700,00	402 900,00	0,00	0,00	0,00	0,00	0,00	0,00	0,00
647	Autres charges sociales	1 300,00	1 800,00	0,00	0,00	0,00	0,00	0,00	0,00	0,00
657	Charges intervent° cpt prop. - Subvent°	0,00	0,00	2 500,00	450 000,00	0,00	0,00	0,00	0,00	0,00
658	Charges diverses de gestion courante	0,00	0,00	0,00	0,00	0,00	0,00	0,00	0,00	0,00
RECETTES		**0,00**	**0,00**	**0,00**	**10 000,00**	**0,00**	**0,00**	**0,00**	**0,00**	**0,00**
706	Prestations de services	0,00	0,00	0,00	0,00	0,00	0,00	0,00	0,00	0,00
747	Participations	0,00	0,00	0,00	10 000,00	0,00	0,00	0,00	0,00	0,00

(1) Détailler les comptes à trois chiffres.

Envoyé en préfecture le 22/04/2024
Reçu en préfecture le 22/04/2024
Publié le
ID : 084-218400877-20240412-DEL_284-BF

IV – ANNEXES

IV

A – PRESENTATION CROISEE – SECTION DE FONCTIONNEMENT – PRESENTATION DETAILLEE

A2.932

FONCTION 2 – Enseignement, formation professionnelle et apprentissage (suite 1)

Article / compte nature (1)	Libellé	25 Formation professionnelle												
		251 Insertion sociale et professionnelle	252 Formation professionnalisante personnes	253 Formation certifiante des personnes	254 Formation des actifs occupés	255 Rémunération des stagiaires	256 CNFPT - Formation des actifs occupés					257 CFNPT et CDG - missions spécifiques		258 Autres
							2561 Missions statutaires et règlementaires	2562 Développement des compétences	2563 Évolution et transition professionnelle	2564 Organisation des activités pédagogiques	2565 Autres	2571 Concours	2572 Missions administratives	
DEPENSES		**0,00**	**0,00**	**0,00**	**0,00**	**0,00**	**0,00**	**0,00**	**0,00**	**0,00**	**0,00**	**0,00**	**0,00**	**0,00**
604	Achats d'études, prestations de services	0,00	0,00	0,00	0,00	0,00	0,00	0,00	0,00	0,00	0,00	0,00	0,00	0,00
606	Achats non stockés de matières et fourni	0,00	0,00	0,00	0,00	0,00	0,00	0,00	0,00	0,00	0,00	0,00	0,00	0,00
611	Contrats de prestations de services	0,00	0,00	0,00	0,00	0,00	0,00	0,00	0,00	0,00	0,00	0,00	0,00	0,00
615	Entretien et réparations	0,00	0,00	0,00	0,00	0,00	0,00	0,00	0,00	0,00	0,00	0,00	0,00	0,00
618	Divers	0,00	0,00	0,00	0,00	0,00	0,00	0,00	0,00	0,00	0,00	0,00	0,00	0,00
622	Rémunérations intermédiaires, honoraires	0,00	0,00	0,00	0,00	0,00	0,00	0,00	0,00	0,00	0,00	0,00	0,00	0,00
627	Services bancaires et assimilés	0,00	0,00	0,00	0,00	0,00	0,00	0,00	0,00	0,00	0,00	0,00	0,00	0,00
628	Divers	0,00	0,00	0,00	0,00	0,00	0,00	0,00	0,00	0,00	0,00	0,00	0,00	0,00
633	Impôts, taxes, versements (autre orga.)	0,00	0,00	0,00	0,00	0,00	0,00	0,00	0,00	0,00	0,00	0,00	0,00	0,00
641	Rémunérations du personnel	0,00	0,00	0,00	0,00	0,00	0,00	0,00	0,00	0,00	0,00	0,00	0,00	0,00
645	Charges sécurité sociale et prévoyance	0,00	0,00	0,00	0,00	0,00	0,00	0,00	0,00	0,00	0,00	0,00	0,00	0,00
647	Autres charges sociales	0,00	0,00	0,00	0,00	0,00	0,00	0,00	0,00	0,00	0,00	0,00	0,00	0,00
657	Charges intervent° cpt prop. - Subvent°	0,00	0,00	0,00	0,00	0,00	0,00	0,00	0,00	0,00	0,00	0,00	0,00	0,00
658	Charges diverses de gestion courante	0,00	0,00	0,00	0,00	0,00	0,00	0,00	0,00	0,00	0,00	0,00	0,00	0,00
RECETTES		**0,00**	**0,00**	**0,00**	**0,00**	**0,00**	**0,00**	**0,00**	**0,00**	**0,00**	**0,00**	**0,00**	**0,00**	**0,00**
706	Prestations de services	0,00	0,00	0,00	0,00	0,00	0,00	0,00	0,00	0,00	0,00	0,00	0,00	0,00
747	Participations	0,00	0,00	0,00	0,00	0,00	0,00	0,00	0,00	0,00	0,00	0,00	0,00	0,00

(1) Détailler les comptes à trois chiffres.

Envoyé en préfecture le 22/04/2024
Reçu en préfecture le 22/04/2024
Publié le
ID : 084-218400877-20240412-DEL_284-BF

IV – ANNEXES

IV

A – PRESENTATION CROISEE – SECTION DE FONCTIONNEMENT – PRESENTATION DETAILLEE

A2.932

FONCTION 2 – Enseignement, formation professionnelle et apprentissage (suite 2)

Article / compte nature (1)	Libellé	26 Apprentissage	27 Formation sanitaire et sociale	28 Autres services périscolaires et annexes					29 Sécurité	TOTAL DU CHAPITRE
				281 Hébergement et restauration scolaires	282 Sport scolaire	283 Médecine scolaire	284 Classes de découverte	288 Autre service annexe de l'enseignement		
DEPENSES		**0,00**	**0,00**	**1 664 600,00**	**0,00**	**0,00**	**6 000,00**	**0,00**	**0,00**	**4 493 069,00**
604	Achats d'études, prestations de services	0,00	0,00	580 000,00	0,00	0,00	0,00	0,00	0,00	580 000,00
606	Achats non stockés de matières et fourni	0,00	0,00	3 700,00	0,00	0,00	0,00	0,00	0,00	97 280,00
611	Contrats de prestations de services	0,00	0,00	0,00	0,00	0,00	0,00	0,00	0,00	16 000,00
615	Entretien et réparations	0,00	0,00	6 500,00	0,00	0,00	0,00	0,00	0,00	191 420,00
618	Divers	0,00	0,00	0,00	0,00	0,00	0,00	0,00	0,00	2 300,00
622	Rémunérations intermédiaires, honoraires	0,00	0,00	5 000,00	0,00	0,00	0,00	0,00	0,00	16 249,00
627	Services bancaires et assimilés	0,00	0,00	0,00	0,00	0,00	0,00	0,00	0,00	2 000,00
628	Divers	0,00	0,00	0,00	0,00	0,00	0,00	0,00	0,00	21 220,00
633	Impôts, taxes, versements (autre orga.)	0,00	0,00	16 200,00	0,00	0,00	0,00	0,00	0,00	46 900,00
641	Rémunérations du personnel	0,00	0,00	741 800,00	0,00	0,00	0,00	0,00	0,00	2 163 100,00
645	Charges sécurité sociale et prévoyance	0,00	0,00	299 800,00	0,00	0,00	0,00	0,00	0,00	883 400,00
647	Autres charges sociales	0,00	0,00	1 600,00	0,00	0,00	0,00	0,00	0,00	4 700,00
657	Charges intervent° cpt prop. - Subvent°	0,00	0,00	0,00	0,00	0,00	0,00	0,00	0,00	452 500,00
658	Charges diverses de gestion courante	0,00	0,00	10 000,00	0,00	0,00	6 000,00	0,00	0,00	16 000,00
RECETTES		**0,00**	**0,00**	**270 000,00**	**0,00**	**0,00**	**0,00**	**0,00**	**0,00**	**280 000,00**
706	Prestations de services	0,00	0,00	270 000,00	0,00	0,00	0,00	0,00	0,00	270 000,00
747	Participations	0,00	0,00	0,00	0,00	0,00	0,00	0,00	0,00	10 000,00

(1) Détailler les comptes à trois chiffres.

Envoyé en préfecture le 22/04/2024
Reçu en préfecture le 22/04/2024
Publié le
ID : 084-218400877-20240412-DEL_284-BF

IV – ANNEXES

A – PRESENTATION CROISEE – SECTION DE FONCTIONNEMENT – PRESENTATION DETAILLEE

FONCTION 3 – Culture, vie sociale, jeunesse, sports et loisirs

Article / compte nature (1)	Libellé	30 Services communs	31 Culture							
			311 Activités artist.,actions et manif.cult.	312 Patrimoine	313 Bibliothèques, médiathèques	314 Musées	315 Services d'archives	316 Théâtres et spectacles vivants	317 Cinémas et autres salles de spectacles	318 Archéologie préventive
DEPENSES		**447 830,00**	**4 521 455,00**	**246 480,00**	**520 270,00**	**178 140,00**	**529 338,00**	**19 816,00**	**5 000,00**	**0,00**
604	Achats d'études, prestations de services	0,00	1 705 400,00	0,00	0,00	0,00	0,00	0,00	0,00	0,00
606	Achats non stockés de matières et fourni	0,00	19 540,00	15 000,00	60 200,00	9 600,00	25 600,00	0,00	5 000,00	0,00
611	Contrats de prestations de services	0,00	32 000,00	0,00	0,00	0,00	0,00	0,00	0,00	0,00
613	Locations	0,00	341 000,00	0,00	3 000,00	0,00	0,00	0,00	0,00	0,00
615	Entretien et réparations	0,00	162 740,00	230 700,00	890,00	2 600,00	1 000,00	19 816,00	0,00	0,00
616	Primes d'assurances	0,00	50 000,00	0,00	0,00	0,00	0,00	0,00	0,00	0,00
618	Divers	10 500,00	10 000,00	0,00	0,00	9 900,00	45 500,00	0,00	0,00	0,00
621	Personnel extérieur au service	0,00	0,00	0,00	0,00	0,00	28 000,00	0,00	0,00	0,00
622	Rémunérations intermédiaires, honoraires	430,00	2 232,00	0,00	1 110,00	0,00	0,00	0,00	0,00	0,00
623	Pub., publications, relations publiques	0,00	496 000,00	0,00	10 500,00	10 000,00	0,00	0,00	0,00	0,00
624	Transports biens, transports collectifs	0,00	1 500,00	0,00	0,00	10 000,00	54 108,00	0,00	0,00	0,00
626	Frais postaux et frais télécommunication	0,00	0,00	0,00	1 500,00	0,00	0,00	0,00	0,00	0,00
627	Services bancaires et assimilés	0,00	3 900,00	0,00	50,00	0,00	0,00	0,00	0,00	0,00
628	Divers	0,00	172 432,00	0,00	8 000,00	4 000,00	200,00	0,00	0,00	0,00
633	Impôts, taxes, versements (autre orga.)	6 300,00	16 800,00	0,00	6 800,00	2 000,00	5 400,00	0,00	0,00	0,00
635	Autres impôts, taxes (Admin Impôts)	0,00	0,00	0,00	0,00	0,00	0,00	0,00	0,00	0,00
637	Autres impôts, taxes (autres organismes)	0,00	2 000,00	0,00	0,00	0,00	0,00	0,00	0,00	0,00
641	Rémunérations du personnel	319 500,00	768 000,00	0,00	300 000,00	93 000,00	266 700,00	0,00	0,00	0,00
645	Charges sécurité sociale et prévoyance	110 400,00	304 400,00	0,00	121 600,00	35 300,00	98 700,00	0,00	0,00	0,00
647	Autres charges sociales	400,00	1 000,00	0,00	0,00	300,00	100,00	0,00	0,00	0,00

Envoyé en préfecture le 22/04/2024
Reçu en préfecture le 22/04/2024
Publié le
ID : 084-218400877-20240412-DEL_284-BF

Article / compte nature (1)	Libellé	30 Services communs	31 Culture							
			311 Activités artist.,actions et manif.cult.	312 Patrimoine	313 Bibliothèques, médiathèques	314 Musées	315 Services d'archives	316 Théâtres et spectacles vivants	317 Cinémas et autres salles de spectacles	318 Archéologie préventive
651	Charges interv. cpt propre - Aides pers.	0,00	0,00	0,00	1 000,00	0,00	0,00	0,00	0,00	0,00
657	Charges intervent° cpt prop. - Subvent°	0,00	152 450,00	0,00	0,00	0,00	0,00	0,00	0,00	0,00
658	Charges diverses de gestion courante	300,00	279 761,00	780,00	5 620,00	1 440,00	4 030,00	0,00	0,00	0,00
673	Titres annulés (sur exercices antérieurs	0,00	300,00	0,00	0,00	0,00	0,00	0,00	0,00	0,00
	RECETTES	**47 650,00**	**1 592 300,00**	**0,00**	**12 000,00**	**0,00**	**0,00**	**0,00**	**0,00**	**0,00**
703	Redevances utilisation du domaine	22 300,00	136 000,00	0,00	0,00	0,00	0,00	0,00	0,00	0,00
706	Prestations de services	0,00	619 500,00	0,00	0,00	0,00	0,00	0,00	0,00	0,00
708	Autres produits	0,00	88 000,00	0,00	12 000,00	0,00	0,00	0,00	0,00	0,00
731	Fiscalité locale	25 350,00	0,00	0,00	0,00	0,00	0,00	0,00	0,00	0,00
747	Participations	0,00	24 000,00	0,00	0,00	0,00	0,00	0,00	0,00	0,00
752	Revenus des immeubles	0,00	1 800,00	0,00	0,00	0,00	0,00	0,00	0,00	0,00
757	Subventions	0,00	680 000,00	0,00	0,00	0,00	0,00	0,00	0,00	0,00
758	Produits divers de gestion courante	0,00	43 000,00	0,00	0,00	0,00	0,00	0,00	0,00	0,00

(1) Détailler les comptes à trois chiffres.

Envoyé en préfecture le 22/04/2024
Reçu en préfecture le 22/04/2024
Publié le
ID : 084-218400877-20240412-DEL_284-BF

IV – ANNEXES

A – PRESENTATION CROISEE – SECTION DE FONCTIONNEMENT – PRESENTATION DETAILLEE

IV
A2.933

FONCTION 3 – Culture, vie sociale, jeunesse, sports et loisirs (suite 1)

Article / compte nature (1)	Libellé	32 Sports (autres que scolaires)					
		321 Salles de sport, gymnases	322 Stades	323 Piscines	324 Centres de formation sportifs	325 Autres équipements sportifs ou loisirs	326 Manifestations sportives
	DEPENSES	**788 320,00**	**94 020,00**	**307 883,00**	**0,00**	**43 432,00**	**0,00**
604	Achats d'études, prestations de services	0,00	0,00	0,00	0,00	0,00	0,00
606	Achats non stockés de matières et fourni	0,00	65 500,00	25 800,00	0,00	15 000,00	0,00
611	Contrats de prestations de services	0,00	0,00	0,00	0,00	0,00	0,00
613	Locations	0,00	0,00	1 000,00	0,00	10 000,00	0,00
615	Entretien et réparations	0,00	6 500,00	2 200,00	0,00	8 432,00	0,00
616	Primes d'assurances	0,00	0,00	0,00	0,00	0,00	0,00
618	Divers	0,00	0,00	0,00	0,00	10 000,00	0,00
621	Personnel extérieur au service	0,00	0,00	0,00	0,00	0,00	0,00
622	Rémunérations intermédiaires, honoraires	120,00	2 395,00	313,00	0,00	0,00	0,00
623	Pub., publications, relations publiques	0,00	0,00	0,00	0,00	0,00	0,00
624	Transports biens, transports collectifs	0,00	0,00	0,00	0,00	0,00	0,00
626	Frais postaux et frais télécommunication	0,00	0,00	0,00	0,00	0,00	0,00
627	Services bancaires et assimilés	0,00	0,00	170,00	0,00	0,00	0,00
628	Divers	0,00	18 625,00	1 000,00	0,00	0,00	0,00
633	Impôts, taxes, versements (autre orga.)	11 900,00	0,00	4 400,00	0,00	0,00	0,00
635	Autres impôts, taxes (Admin Impôts)	0,00	400,00	0,00	0,00	0,00	0,00
637	Autres impôts, taxes (autres organismes)	0,00	0,00	0,00	0,00	0,00	0,00
641	Rémunérations du personnel	557 600,00	0,00	196 300,00	0,00	0,00	0,00
645	Charges sécurité sociale et prévoyance	217 500,00	0,00	76 300,00	0,00	0,00	0,00
647	Autres charges sociales	1 200,00	0,00	400,00	0,00	0,00	0,00
651	Charges interv. cpt propre - Aides pers.	0,00	0,00	0,00	0,00	0,00	0,00
657	Charges intervent° cpt prop. - Subvent°	0,00	0,00	0,00	0,00	0,00	0,00
658	Charges diverses de gestion courante	0,00	600,00	0,00	0,00	0,00	0,00
673	Titres annulés (sur exercices antérieurs	0,00	0,00	0,00	0,00	0,00	0,00
	RECETTES	**56 000,00**	**34 000,00**	**74 000,00**	**0,00**	**0,00**	**0,00**
703	Redevances utilisation du domaine	0,00	0,00	0,00	0,00	0,00	0,00
706	Prestations de services	0,00	0,00	60 000,00	0,00	0,00	0,00
708	Autres produits	0,00	0,00	0,00	0,00	0,00	0,00
731	Fiscalité locale	0,00	0,00	0,00	0,00	0,00	0,00
747	Participations	56 000,00	34 000,00	14 000,00	0,00	0,00	0,00
752	Revenus des immeubles	0,00	0,00	0,00	0,00	0,00	0,00
757	Subventions	0,00	0,00	0,00	0,00	0,00	0,00

Envoyé en préfecture le 22/04/2024
Reçu en préfecture le 22/04/2024
Publié le
ID : 084-218400877-20240412-DEL_284-BF

Article / compte nature (1)	Libellé	32 Sports (autres que scolaires)					
		321 Salles de sport, gymnases	322 Stades	323 Piscines	324 Centres de formation sportifs	325 Autres équipements sportifs ou loisirs	326 Manifestations sportives
758	Produits divers de gestion courante	0,00	0,00	0,00	0,00	0,00	0,00

(1) Détailler les comptes à trois chiffres.

Envoyé en préfecture le 22/04/2024
Reçu en préfecture le 22/04/2024
Publié le
ID : 084-218400877-20240412-DEL_284-BF

IV – ANNEXES

IV

A – PRESENTATION CROISEE – SECTION DE FONCTIONNEMENT – PRESENTATION DETAILLEE

A2.933

FONCTION 3 – Culture, vie sociale, jeunesse, sports et loisirs (suite 2)

Article / compte nature (1)	Libellé	33 Jeunesse (action socio-éduc.) et loisirs			34 Vie sociale et citoyenne		39 Sécurité	TOTAL DU CHAPITRE
		331 Centres de loisirs	332 Colonies de vacances	338 Autres activités pour les jeunes	341 Egalité entre les femmes et les hommes	348 Autres		
	DEPENSES	**1 984 692,00**	**0,00**	**5 827,00**	**0,00**	**0,00**	**0,00**	**9 692 503,00**
604	Achats d'études, prestations de services	69 000,00	0,00	0,00	0,00	0,00	0,00	1 774 400,00
606	Achats non stockés de matières et fourni	63 300,00	0,00	1 600,00	0,00	0,00	0,00	306 140,00
611	Contrats de prestations de services	0,00	0,00	0,00	0,00	0,00	0,00	32 000,00
613	Locations	0,00	0,00	1 500,00	0,00	0,00	0,00	356 500,00
615	Entretien et réparations	0,00	0,00	2 000,00	0,00	0,00	0,00	436 878,00
616	Primes d'assurances	0,00	0,00	0,00	0,00	0,00	0,00	50 000,00
618	Divers	0,00	0,00	0,00	0,00	0,00	0,00	85 900,00
621	Personnel extérieur au service	0,00	0,00	0,00	0,00	0,00	0,00	28 000,00
622	Rémunérations intermédiaires, honoraires	692,00	0,00	727,00	0,00	0,00	0,00	8 019,00
623	Pub., publications, relations publiques	0,00	0,00	0,00	0,00	0,00	0,00	516 500,00
624	Transports biens, transports collectifs	500,00	0,00	0,00	0,00	0,00	0,00	66 108,00
626	Frais postaux et frais télécommunication	0,00	0,00	0,00	0,00	0,00	0,00	1 500,00
627	Services bancaires et assimilés	0,00	0,00	0,00	0,00	0,00	0,00	4 120,00
628	Divers	8 000,00	0,00	0,00	0,00	0,00	0,00	212 257,00
633	Impôts, taxes, versements (autre orga.)	28 400,00	0,00	0,00	0,00	0,00	0,00	82 000,00
635	Autres impôts, taxes (Admin Impôts)	0,00	0,00	0,00	0,00	0,00	0,00	400,00
637	Autres impôts, taxes (autres organismes)	0,00	0,00	0,00	0,00	0,00	0,00	2 000,00
641	Rémunérations du personnel	1 279 500,00	0,00	0,00	0,00	0,00	0,00	3 780 600,00
645	Charges sécurité sociale et prévoyance	526 900,00	0,00	0,00	0,00	0,00	0,00	1 491 100,00
647	Autres charges sociales	2 400,00	0,00	0,00	0,00	0,00	0,00	5 800,00
651	Charges interv. cpt propre - Aides pers.	0,00	0,00	0,00	0,00	0,00	0,00	1 000,00
657	Charges intervent° cpt prop. - Subvent°	0,00	0,00	0,00	0,00	0,00	0,00	152 450,00
658	Charges diverses de gestion courante	6 000,00	0,00	0,00	0,00	0,00	0,00	298 531,00
673	Titres annulés (sur exercices antérieurs	0,00	0,00	0,00	0,00	0,00	0,00	300,00
	RECETTES	**444 000,00**	**0,00**	**0,00**	**0,00**	**0,00**	**0,00**	**2 259 950,00**
703	Redevances utilisation du domaine	0,00	0,00	0,00	0,00	0,00	0,00	158 300,00
706	Prestations de services	260 000,00	0,00	0,00	0,00	0,00	0,00	939 500,00
708	Autres produits	0,00	0,00	0,00	0,00	0,00	0,00	100 000,00
731	Fiscalité locale	0,00	0,00	0,00	0,00	0,00	0,00	25 350,00
747	Participations	184 000,00	0,00	0,00	0,00	0,00	0,00	312 000,00
752	Revenus des immeubles	0,00	0,00	0,00	0,00	0,00	0,00	1 800,00

Envoyé en préfecture le 22/04/2024
Reçu en préfecture le 22/04/2024
Publié le
ID : 084-218400877-20240412-DEL_284-BF

Article / compte nature (1)	Libellé	33 Jeunesse (action socio-éduc.) et loisirs			34 Vie sociale et citoyenne		39 Sécurité	TOTAL DU CHAPITRE
		331 Centres de loisirs	332 Colonies de vacances	338 Autres activités pour les jeunes	341 Egalité entre les femmes et les hommes	348 Autres		
757	Subventions	0,00	0,00	0,00	0,00	0,00	0,00	680 000,00
758	Produits divers de gestion courante	0,00	0,00	0,00	0,00	0,00	0,00	43 000,00

(1) Détailler les comptes à trois chiffres.

Envoyé en préfecture le 22/04/2024
Reçu en préfecture le 22/04/2024
Publié le
ID : 084-218400877-20240412-DEL_284-BF

IV – ANNEXES

A – PRESENTATION CROISEE – SECTION DE FONCTIONNEMENT – PRESENTATION DETAILLEE

IV
A2.934

FONCTION 4 – Santé et action sociale (hors APA et RSA/Régularisation de RMI)

Article / compte nature (1)	Libellé	41 Santé					
		410 Services communs	411 PMI et planification familiale	412 Prévention et éducation pour la santé	413 Sécurité alimentaire	414 Dispensaires et autres éts sanitaires	418 Autres actions
	DEPENSES	**0,00**	**0,00**	**0,00**	**0,00**	**0,00**	**0,00**
604	Achats d'études, prestations de services	0,00	0,00	0,00	0,00	0,00	0,00
606	Achats non stockés de matières et fourni	0,00	0,00	0,00	0,00	0,00	0,00
615	Entretien et réparations	0,00	0,00	0,00	0,00	0,00	0,00
623	Pub., publications, relations publiques	0,00	0,00	0,00	0,00	0,00	0,00
624	Transports biens, transports collectifs	0,00	0,00	0,00	0,00	0,00	0,00
628	Divers	0,00	0,00	0,00	0,00	0,00	0,00
633	Impôts, taxes, versements (autre orga.)	0,00	0,00	0,00	0,00	0,00	0,00
641	Rémunérations du personnel	0,00	0,00	0,00	0,00	0,00	0,00
645	Charges sécurité sociale et prévoyance	0,00	0,00	0,00	0,00	0,00	0,00
647	Autres charges sociales	0,00	0,00	0,00	0,00	0,00	0,00
651	Charges interv. cpt propre - Aides pers.	0,00	0,00	0,00	0,00	0,00	0,00
657	Charges intervent° cpt prop. - Subvent°	0,00	0,00	0,00	0,00	0,00	0,00
658	Charges diverses de gestion courante	0,00	0,00	0,00	0,00	0,00	0,00
	RECETTES	**0,00**	**0,00**	**0,00**	**0,00**	**0,00**	**0,00**
706	Prestations de services	0,00	0,00	0,00	0,00	0,00	0,00
747	Participations	0,00	0,00	0,00	0,00	0,00	0,00

(1) Détailler les comptes à trois chiffres.

Envoyé en préfecture le 22/04/2024
Reçu en préfecture le 22/04/2024
Publié le
ID : 084-218400877-20240412-DEL_284-BF

IV – ANNEXES

IV

A – PRESENTATION CROISEE – SECTION DE FONCTIONNEMENT – PRESENTATION DETAILLEE

A2.934

FONCTION 4 – Santé et action sociale (hors APA et RSA/Régularisation de RMI) (suite 1)

Article / compte nature (1)	Libellé	42 Action sociale							
		420 Services communs	421 Famille et enfance				422 Petite enfance		
			4211 Actions en faveur de la maternité	4212 Aides à la famille	4213 Aides sociales à l'enfance	4214 Adolescence	4221 Crèches et garderies	4222 Multi accueil	4228 Autres actions pour la petite enfance
DEPENSES		**2 222 860,00**	**0,00**	**0,00**	**0,00**	**0,00**	**25 600,00**	**0,00**	**19 000,00**
604	Achats d'études, prestations de services	5 000,00	0,00	0,00	0,00	0,00	0,00	0,00	0,00
606	Achats non stockés de matières et fourni	8 800,00	0,00	0,00	0,00	0,00	3 000,00	0,00	0,00
615	Entretien et réparations	1 000,00	0,00	0,00	0,00	0,00	0,00	0,00	0,00
623	Pub., publications, relations publiques	200,00	0,00	0,00	0,00	0,00	1 500,00	0,00	0,00
624	Transports biens, transports collectifs	5 800,00	0,00	0,00	0,00	0,00	600,00	0,00	0,00
628	Divers	2 000,00	0,00	0,00	0,00	0,00	9 500,00	0,00	0,00
633	Impôts, taxes, versements (autre orga.)	0,00	0,00	0,00	0,00	0,00	0,00	0,00	0,00
641	Rémunérations du personnel	0,00	0,00	0,00	0,00	0,00	0,00	0,00	0,00
645	Charges sécurité sociale et prévoyance	0,00	0,00	0,00	0,00	0,00	0,00	0,00	0,00
647	Autres charges sociales	0,00	0,00	0,00	0,00	0,00	0,00	0,00	0,00
651	Charges interv. cpt propre - Aides pers.	0,00	0,00	0,00	0,00	0,00	0,00	0,00	0,00
657	Charges intervent° cpt prop. - Subvent°	2 200 000,00	0,00	0,00	0,00	0,00	11 000,00	0,00	19 000,00
658	Charges diverses de gestion courante	60,00	0,00	0,00	0,00	0,00	0,00	0,00	0,00
RECETTES		**11 000,00**	**0,00**	**0,00**	**0,00**	**0,00**	**0,00**	**0,00**	**0,00**
706	Prestations de services	11 000,00	0,00	0,00	0,00	0,00	0,00	0,00	0,00
747	Participations	0,00	0,00	0,00	0,00	0,00	0,00	0,00	0,00

(1) Détailler les comptes à trois chiffres.

Envoyé en préfecture le 22/04/2024
Reçu en préfecture le 22/04/2024
Publié le
ID : 084-218400877-20240412-DEL_284-BF

IV – ANNEXES

IV

A – PRESENTATION CROISEE – SECTION DE FONCTIONNEMENT – PRESENTATION DETAILLEE

A2.934

FONCTION 4 – Santé et action sociale (hors APA et RSA/Régularisation de RMI) (suite 2)

Article / compte nature (1)	Libellé	42 Action sociale						TOTAL DU CHAPITRE
		423 Personnes âgées			424 Personnes en difficulté	425 Personnes handicapées	428 Autres interventions sociales	
		4231 Forfait autonomie	4232 Autres actions de prévention	4238 Autres actions pour les personnes âgées				
DEPENSES		**0,00**	**0,00**	**0,00**	**0,00**	**0,00**	**329 510,00**	**2 596 970,00**
604	Achats d'études, prestations de services	0,00	0,00	0,00	0,00	0,00	0,00	5 000,00
606	Achats non stockés de matières et fourni	0,00	0,00	0,00	0,00	0,00	110,00	11 910,00
615	Entretien et réparations	0,00	0,00	0,00	0,00	0,00	0,00	1 000,00
623	Pub., publications, relations publiques	0,00	0,00	0,00	0,00	0,00	0,00	1 700,00
624	Transports biens, transports collectifs	0,00	0,00	0,00	0,00	0,00	0,00	6 400,00
628	Divers	0,00	0,00	0,00	0,00	0,00	0,00	11 500,00
633	Impôts, taxes, versements (autre orga.)	0,00	0,00	0,00	0,00	0,00	3 900,00	3 900,00
641	Rémunérations du personnel	0,00	0,00	0,00	0,00	0,00	186 800,00	186 800,00
645	Charges sécurité sociale et prévoyance	0,00	0,00	0,00	0,00	0,00	70 800,00	70 800,00
647	Autres charges sociales	0,00	0,00	0,00	0,00	0,00	600,00	600,00
651	Charges interv. cpt propre - Aides pers.	0,00	0,00	0,00	0,00	0,00	3 300,00	3 300,00
657	Charges intervent° cpt prop. - Subvent°	0,00	0,00	0,00	0,00	0,00	64 000,00	2 294 000,00
658	Charges diverses de gestion courante	0,00	0,00	0,00	0,00	0,00	0,00	60,00
RECETTES		**0,00**	**0,00**	**0,00**	**0,00**	**0,00**	**38 350,00**	**49 350,00**
706	Prestations de services	0,00	0,00	0,00	0,00	0,00	0,00	11 000,00
747	Participations	0,00	0,00	0,00	0,00	0,00	38 350,00	38 350,00

(1) Détailler les comptes à trois chiffres.

Envoyé en préfecture le 22/04/2024
Reçu en préfecture le 22/04/2024
Publié le
ID : 084-218400877-20240412-DEL_284-BF

IV – ANNEXES

A – PRESENTATION CROISEE – SECTION DE FONCTIONNEMENT – PRESENTATION DETAILLEE

IV
A2.534-3

FONCTION 4-3 – APA

Article / compte nature (1)	Libellé	430 Services communs	431 APA à domicile	432 APA versée aux bénéf. en établissement	433 APA versée à l'établissement	TOTAL DU CHAPITRE
DEPENSES		0,00	0,00	0,00	0,00	0,00
RECETTES		0,00	0,00	0,00	0,00	0,00

(1) Détailler les comptes à trois chiffres.

Envoyé en préfecture le 22/04/2024
Reçu en préfecture le 22/04/2024
Publié le
ID : 084-218400877-20240412-DEL_284-BF

IV – ANNEXES

A – PRESENTATION CROISEE – SECTION DE FONCTIONNEMENT – PRESENTATION DETAILLEE

IV A2.534-4

FONCTION 4-4 – RSA / Régularisation de RMI

Article / compte nature (1)	Libellé	441 Insertion sociale	442 Santé	443 Logement	444 Insertion professionnelle	445 Evaluation des dépenses engagées	446 Dépenses de structure	447 RSA allocations	448 Autres dépenses au titre du RSA	TOTAL DU CHAPITRE
DEPENSES		0,00	0,00	0,00	0,00	0,00	0,00	0,00	0,00	0,00
RECETTES		0,00	0,00	0,00	0,00	0,00	0,00	0,00	0,00	0,00

(1) Détailler les comptes à trois chiffres.

Envoyé en préfecture le 22/04/2024
Reçu en préfecture le 22/04/2024
Publié le
ID : 084-218400877-20240412-DEL_284-BF

IV – ANNEXES

A – PRESENTATION CROISEE – SECTION DE FONCTIONNEMENT – PRESENTATION DETAILLEE

IV
A2.935

FONCTION 5 – Aménagement des territoires et habitat

Article / compte nature (1)	Libellé	50 Services communs	51 Aménagement et services urbains						
		50 Services communs	510 Services communs	511 Espaces verts urbains	512 Eclairage public	513 Art public	514 Electrification	515 Opérations d'aménagement	518 Autres actions d'aménagement urbain
DEPENSES		**215 070,00**	**88 000,00**	**1 824 775,00**	**0,00**	**0,00**	**0,00**	**0,00**	**35 000,00**
606	Achats non stockés de matières et fourni	0,00	4 000,00	198 585,00	0,00	0,00	0,00	0,00	0,00
611	Contrats de prestations de services	0,00	0,00	50 000,00	0,00	0,00	0,00	0,00	0,00
613	Locations	0,00	0,00	3 000,00	0,00	0,00	0,00	0,00	0,00
614	Charges locatives et de copropriété	0,00	0,00	0,00	0,00	0,00	0,00	0,00	0,00
615	Entretien et réparations	0,00	0,00	71 500,00	0,00	0,00	0,00	0,00	35 000,00
617	Etudes et recherches	0,00	0,00	0,00	0,00	0,00	0,00	0,00	0,00
618	Divers	8 000,00	4 000,00	1 600,00	0,00	0,00	0,00	0,00	0,00
622	Rémunérations intermédiaires, honoraires	66 000,00	0,00	10 700,00	0,00	0,00	0,00	0,00	0,00
628	Divers	0,00	80 000,00	69 890,00	0,00	0,00	0,00	0,00	0,00
633	Impôts, taxes, versements (autre orga.)	1 920,00	0,00	21 200,00	0,00	0,00	0,00	0,00	0,00
635	Autres impôts, taxes (Admin Impôts)	0,00	0,00	800,00	0,00	0,00	0,00	0,00	0,00
641	Rémunérations du personnel	103 200,00	0,00	998 600,00	0,00	0,00	0,00	0,00	0,00
645	Charges sécurité sociale et prévoyance	35 450,00	0,00	396 900,00	0,00	0,00	0,00	0,00	0,00
647	Autres charges sociales	500,00	0,00	2 000,00	0,00	0,00	0,00	0,00	0,00
658	Charges diverses de gestion courante	0,00	0,00	0,00	0,00	0,00	0,00	0,00	0,00
RECETTES		**0,00**	**16 000,00**	**0,00**	**0,00**	**0,00**	**0,00**	**0,00**	**20 000,00**
703	Redevances utilisation du domaine	0,00	0,00	0,00	0,00	0,00	0,00	0,00	20 000,00
708	Autres produits	0,00	16 000,00	0,00	0,00	0,00	0,00	0,00	0,00
752	Revenus des immeubles	0,00	0,00	0,00	0,00	0,00	0,00	0,00	0,00
758	Produits divers de gestion courante	0,00	0,00	0,00	0,00	0,00	0,00	0,00	0,00

(1) Détailler les comptes à trois chiffres.

Envoyé en préfecture le 22/04/2024
Reçu en préfecture le 22/04/2024
Publié le
ID : 084-218400877-20240412-DEL_284-BF

IV – ANNEXES

IV

A – PRESENTATION CROISEE – SECTION DE FONCTIONNEMENT – PRESENTATION DETAILLEE

A2.935

FONCTION 5 – Aménagement des territoires et habitat (suite 1)

Article / compte nature (1)	Libellé	52 Politique de la ville	53 Agglomérations et villes moyennes	54 Espace rural et autres espaces de dév.	55 Habitat (Logement)				
					551 Parc privé de la collectivité	552 Aide au secteur locatif	553 Aide à l'accession à la propriété	554 Aire d'accueil des gens du voyage	555 Logement social
	DEPENSES	**0,00**	**0,00**	**0,00**	**1 194 116,00**	**0,00**	**0,00**	**0,00**	**0,00**
606	Achats non stockés de matières et fourni	0,00	0,00	0,00	217 500,00	0,00	0,00	0,00	0,00
611	Contrats de prestations de services	0,00	0,00	0,00	10 000,00	0,00	0,00	0,00	0,00
613	Locations	0,00	0,00	0,00	40 000,00	0,00	0,00	0,00	0,00
614	Charges locatives et de copropriété	0,00	0,00	0,00	8 350,00	0,00	0,00	0,00	0,00
615	Entretien et réparations	0,00	0,00	0,00	420 000,00	0,00	0,00	0,00	0,00
617	Etudes et recherches	0,00	0,00	0,00	20 000,00	0,00	0,00	0,00	0,00
618	Divers	0,00	0,00	0,00	0,00	0,00	0,00	0,00	0,00
622	Rémunérations intermédiaires, honoraires	0,00	0,00	0,00	0,00	0,00	0,00	0,00	0,00
628	Divers	0,00	0,00	0,00	2 625,00	0,00	0,00	0,00	0,00
633	Impôts, taxes, versements (autre orga.)	0,00	0,00	0,00	0,00	0,00	0,00	0,00	0,00
635	Autres impôts, taxes (Admin Impôts)	0,00	0,00	0,00	397 086,00	0,00	0,00	0,00	0,00
641	Rémunérations du personnel	0,00	0,00	0,00	0,00	0,00	0,00	0,00	0,00
645	Charges sécurité sociale et prévoyance	0,00	0,00	0,00	0,00	0,00	0,00	0,00	0,00
647	Autres charges sociales	0,00	0,00	0,00	0,00	0,00	0,00	0,00	0,00
658	Charges diverses de gestion courante	0,00	0,00	0,00	78 555,00	0,00	0,00	0,00	0,00
	RECETTES	**0,00**	**0,00**	**0,00**	**371 180,00**	**0,00**	**0,00**	**0,00**	**0,00**
703	Redevances utilisation du domaine	0,00	0,00	0,00	0,00	0,00	0,00	0,00	0,00
708	Autres produits	0,00	0,00	0,00	0,00	0,00	0,00	0,00	0,00
752	Revenus des immeubles	0,00	0,00	0,00	371 000,00	0,00	0,00	0,00	0,00
758	Produits divers de gestion courante	0,00	0,00	0,00	180,00	0,00	0,00	0,00	0,00

(1) Détailler les comptes à trois chiffres.

Envoyé en préfecture le 22/04/2024
Reçu en préfecture le 22/04/2024
Publié le
ID : 084-218400877-20240412-DEL_284-BF

IV – ANNEXES

IV

A – PRESENTATION CROISEE – SECTION DE FONCTIONNEMENT – PRESENTATION DETAILLEE

A2.935

FONCTION 5 – Aménagement des territoires et habitat (suite 2)

Article / compte nature (1)	Libellé	56 Actions en faveur du littoral	57 Techno. de l'information et de la comm.	58 Autres actions		59 Sécurité	TOTAL DU CHAPITRE
				581 Réserves Foncières	588 Autres actions d'aménagement		
	DEPENSES	**0,00**	**40 000,00**	**0,00**	**0,00**	**3 000,00**	**3 399 961,00**
606	Achats non stockés de matières et fourni	0,00	40 000,00	0,00	0,00	0,00	460 085,00
611	Contrats de prestations de services	0,00	0,00	0,00	0,00	0,00	60 000,00
613	Locations	0,00	0,00	0,00	0,00	0,00	43 000,00
614	Charges locatives et de copropriété	0,00	0,00	0,00	0,00	0,00	8 350,00
615	Entretien et réparations	0,00	0,00	0,00	0,00	0,00	526 500,00
617	Etudes et recherches	0,00	0,00	0,00	0,00	0,00	20 000,00
618	Divers	0,00	0,00	0,00	0,00	0,00	13 600,00
622	Rémunérations intermédiaires, honoraires	0,00	0,00	0,00	0,00	3 000,00	79 700,00
628	Divers	0,00	0,00	0,00	0,00	0,00	152 515,00
633	Impôts, taxes, versements (autre orga.)	0,00	0,00	0,00	0,00	0,00	23 120,00
635	Autres impôts, taxes (Admin Impôts)	0,00	0,00	0,00	0,00	0,00	397 886,00
641	Rémunérations du personnel	0,00	0,00	0,00	0,00	0,00	1 101 800,00
645	Charges sécurité sociale et prévoyance	0,00	0,00	0,00	0,00	0,00	432 350,00
647	Autres charges sociales	0,00	0,00	0,00	0,00	0,00	2 500,00
658	Charges diverses de gestion courante	0,00	0,00	0,00	0,00	0,00	78 555,00
	RECETTES	**0,00**	**0,00**	**0,00**	**0,00**	**0,00**	**407 180,00**
703	Redevances utilisation du domaine	0,00	0,00	0,00	0,00	0,00	20 000,00
708	Autres produits	0,00	0,00	0,00	0,00	0,00	16 000,00
752	Revenus des immeubles	0,00	0,00	0,00	0,00	0,00	371 000,00
758	Produits divers de gestion courante	0,00	0,00	0,00	0,00	0,00	180,00

(1) Détailler les comptes à trois chiffres.

Envoyé en préfecture le 22/04/2024
Reçu en préfecture le 22/04/2024
Publié le
ID : 084-218400877-20240412-DEL_284-BF

IV – ANNEXES

A – PRESENTATION CROISEE – SECTION DE FONCTIONNEMENT – PRESENTATION DETAILLEE

IV
A2.936

FONCTION 6 – Action économique

Article / compte nature (1)	Libellé	60 Services communs	61 Interventions économiques transversales	62 Structure d'animation et de dév. éco.	63 Actions sectorielles			
					631 Agriculture, pêche et agro-alimentaire		632 Industrie, commerce et artisanat	633 Développement touristique
					6311 Laboratoire	6312 Autres		
DEPENSES		**0,00**	**0,00**	**14 385,00**	**0,00**	**0,00**	**0,00**	**0,00**
606	Achats non stockés de matières et fourni	0,00	0,00	2 560,00	0,00	0,00	0,00	0,00
615	Entretien et réparations	0,00	0,00	640,00	0,00	0,00	0,00	0,00
628	Divers	0,00	0,00	9 585,00	0,00	0,00	0,00	0,00
658	Charges diverses de gestion courante	0,00	0,00	1 600,00	0,00	0,00	0,00	0,00
RECETTES		**0,00**	**25 000,00**	**150 000,00**	**0,00**	**0,00**	**60 000,00**	**0,00**
703	Redevances utilisation du domaine	0,00	25 000,00	0,00	0,00	0,00	60 000,00	0,00
731	Fiscalité locale	0,00	0,00	150 000,00	0,00	0,00	0,00	0,00

(1) Détailler les comptes à trois chiffres.

Envoyé en préfecture le 22/04/2024
Reçu en préfecture le 22/04/2024
Publié le
ID : 084-218400877-20240412-DEL_284-BF

IV – ANNEXES

IV

A – PRESENTATION CROISEE – SECTION DE FONCTIONNEMENT – PRESENTATION DETAILLEE

A2.936

FONCTION 6 – Action économique (suite)

Article / compte nature (1)	Libellé	64 Rayonnement, attractivité du territoire	65 Insertion éco. et éco.sociale, solidaire	66 Maintien et dév. des services publics	67 Recherche et innovation	68 Autres actions	TOTAL DU CHAPITRE
DEPENSES		**0,00**	**0,00**	**0,00**	**0,00**	**0,00**	**14 385,00**
606	Achats non stockés de matières et fourni	0,00	0,00	0,00	0,00	0,00	2 560,00
615	Entretien et réparations	0,00	0,00	0,00	0,00	0,00	640,00
628	Divers	0,00	0,00	0,00	0,00	0,00	9 585,00
658	Charges diverses de gestion courante	0,00	0,00	0,00	0,00	0,00	1 600,00
RECETTES		**0,00**	**0,00**	**0,00**	**0,00**	**0,00**	**235 000,00**
703	Redevances utilisation du domaine	0,00	0,00	0,00	0,00	0,00	85 000,00
731	Fiscalité locale	0,00	0,00	0,00	0,00	0,00	150 000,00

(1) Détailler les comptes à trois chiffres.

Envoyé en préfecture le 22/04/2024
Reçu en préfecture le 22/04/2024
Publié le
ID : 084-218400877-20240412-DEL_284-BF

IV – ANNEXES

A – PRESENTATION CROISEE – SECTION DE FONCTIONNEMENT – PRESENTATION DETAILLEE

IV
A2.537

FONCTION 7 – Environnement

Article / compte nature (1)	Libellé	70 Services communs	71 Actions transversales	72 Actions déchets et propreté urbaine					
				720 Services communs collecte et propreté	721 Collecte et traitement des déchets			722 Propreté urbaine	
					7211 Actions prévention et sensibilisation	7212 Collecte des déchets	7213 Tri, valorisation, traitement déchets	7221 Actions prévention et sensibilisation	7222 Action propreté urbaine et nettoiement
DEPENSES		**0,00**	**0,00**	**0,00**	**0,00**	**0,00**	**0,00**	**0,00**	**412 000,00**
606	Achats non stockés de matières et fourni	0,00	0,00	0,00	0,00	0,00	0,00	0,00	12 000,00
622	Rémunérations intermédiaires, honoraires	0,00	0,00	0,00	0,00	0,00	0,00	0,00	0,00
628	Divers	0,00	0,00	0,00	0,00	0,00	0,00	0,00	400 000,00
655	Contributions obligatoires	0,00	0,00	0,00	0,00	0,00	0,00	0,00	0,00
RECETTES		**0,00**	**0,00**	**0,00**	**0,00**	**0,00**	**0,00**	**0,00**	**0,00**

(1) Détailler les comptes à trois chiffres.

Envoyé en préfecture le 22/04/2024
Reçu en préfecture le 22/04/2024
Publié le
ID : 084-218400877-20240412-DEL_284-BF

IV – ANNEXES

IV

A – PRESENTATION CROISEE – SECTION DE FONCTIONNEMENT – PRESENTATION DETAILLEE

A2.937

FONCTION 7 – Environnement (suite 1)

Article / compte nature (1)	Libellé	73 Actions en matière de gestion des eaux					74 Politique de l'air
		731 Politique de l'eau	732 Eau potable	733 Assainissement	734 Eaux pluviales	735 Lutte contre les inondations	
	DEPENSES	**0,00**	**0,00**	**0,00**	**0,00**	**0,00**	**0,00**
606	Achats non stockés de matières et fourni	0,00	0,00	0,00	0,00	0,00	0,00
622	Rémunérations intermédiaires, honoraires	0,00	0,00	0,00	0,00	0,00	0,00
628	Divers	0,00	0,00	0,00	0,00	0,00	0,00
655	Contributions obligatoires	0,00	0,00	0,00	0,00	0,00	0,00
	RECETTES	**0,00**	**0,00**	**0,00**	**0,00**	**0,00**	**0,00**

(1) Détailler les comptes à trois chiffres.

Envoyé en préfecture le 22/04/2024
Reçu en préfecture le 22/04/2024
Publié le
ID : 084-218400877-20240412-DEL_284-BF

IV – ANNEXES

IV

A – PRESENTATION CROISEE – SECTION DE FONCTIONNEMENT – PRESENTATION DETAILLEE

A2.937

FONCTION 7 – Environnement (suite 2)

Article / compte nature (1)	Libellé	75 Politique de l'énergie					76 Préserv. patrim. naturel,risques techno.	77 Environnement infrastructures transports	78 Autres actions	TOTAL DU CHAPITRE
		751 Réseaux de chaleur et de froid	752 Energie photovoltaïque	753 Energie éolienne	754 Energie hydraulique	758 Autres actions				
DEPENSES		**0,00**	**0,00**	**0,00**	**0,00**	**0,00**	**28 800,00**	**0,00**	**3 000,00**	**443 800,00**
606	Achats non stockés de matières et fourni	0,00	0,00	0,00	0,00	0,00	0,00	0,00	0,00	12 000,00
622	Rémunérations intermédiaires, honoraires	0,00	0,00	0,00	0,00	0,00	0,00	0,00	3 000,00	3 000,00
628	Divers	0,00	0,00	0,00	0,00	0,00	3 800,00	0,00	0,00	403 800,00
655	Contributions obligatoires	0,00	0,00	0,00	0,00	0,00	25 000,00	0,00	0,00	25 000,00
RECETTES		**0,00**	**0,00**	**0,00**	**0,00**	**0,00**	**0,00**	**0,00**	**0,00**	**0,00**

(1) Détailler les comptes à trois chiffres.

Envoyé en préfecture le 22/04/2024
Reçu en préfecture le 22/04/2024
Publié le
ID : 084-218400877-20240412-DEL_284-BF

IV – ANNEXES

A – PRESENTATION CROISEE – SECTION DE FONCTIONNEMENT – PRESENTATION DETAILLEE

IV
A2.958

FONCTION 8 – Transports

Article / compte nature (1)	Libellé	80 Services communs	81 Transports scolaires	82 Transports publics de voyageurs						
				820 Services communs	821 Transport sur route	822 Transport ferroviaire	823 Transport fluvial	824 Transport maritime	825 Transport aérien	828 Autres transports
DEPENSES		**0,00**	**20 000,00**	**0,00**	**0,00**	**0,00**	**0,00**	**0,00**	**0,00**	**0,00**
606	Achats non stockés de matières et fourni	0,00	0,00	0,00	0,00	0,00	0,00	0,00	0,00	0,00
615	Entretien et réparations	0,00	0,00	0,00	0,00	0,00	0,00	0,00	0,00	0,00
624	Transports biens, transports collectifs	0,00	20 000,00	0,00	0,00	0,00	0,00	0,00	0,00	0,00
626	Frais postaux et frais télécommunication	0,00	0,00	0,00	0,00	0,00	0,00	0,00	0,00	0,00
658	Charges diverses de gestion courante	0,00	0,00	0,00	0,00	0,00	0,00	0,00	0,00	0,00
661	Charges d'intérêts	0,00	0,00	0,00	0,00	0,00	0,00	0,00	0,00	0,00
668	Autres charges financières	0,00	0,00	0,00	0,00	0,00	0,00	0,00	0,00	0,00
703	Redevances utilisation du domaine	0,00	0,00	0,00	0,00	0,00	0,00	0,00	0,00	0,00
RECETTES		**0,00**	**0,00**	**0,00**	**0,00**	**0,00**	**0,00**	**0,00**	**0,00**	**0,00**
703	Redevances utilisation du domaine	0,00	0,00	0,00	0,00	0,00	0,00	0,00	0,00	0,00

(1) Détailler les comptes à trois chiffres.

Envoyé en préfecture le 22/04/2024
Reçu en préfecture le 22/04/2024
Publié le
ID : 084-218400877-20240412-DEL_284-BF

IV – ANNEXES

IV

A – PRESENTATION CROISEE – SECTION DE FONCTIONNEMENT – PRESENTATION DETAILLEE

A2.938

FONCTION 8 – Transports (suite 1)

Article / compte nature (1)	Libellé	83 Transports de marchandises						
		830 Services communs	831 Fret routier	832 Fret ferroviaire	833 Fret fluvial	834 Fret maritime	835 Fret aérien	838 Autres transports
DEPENSES		**0,00**	**0,00**	**0,00**	**0,00**	**0,00**	**0,00**	**0,00**
606	Achats non stockés de matières et fourni	0,00	0,00	0,00	0,00	0,00	0,00	0,00
615	Entretien et réparations	0,00	0,00	0,00	0,00	0,00	0,00	0,00
624	Transports biens, transports collectifs	0,00	0,00	0,00	0,00	0,00	0,00	0,00
626	Frais postaux et frais télécommunication	0,00	0,00	0,00	0,00	0,00	0,00	0,00
658	Charges diverses de gestion courante	0,00	0,00	0,00	0,00	0,00	0,00	0,00
661	Charges d'intérêts	0,00	0,00	0,00	0,00	0,00	0,00	0,00
668	Autres charges financières	0,00	0,00	0,00	0,00	0,00	0,00	0,00
703	Redevances utilisation du domaine	0,00	0,00	0,00	0,00	0,00	0,00	0,00
RECETTES		**0,00**	**0,00**	**0,00**	**0,00**	**0,00**	**0,00**	**0,00**
703	Redevances utilisation du domaine	0,00	0,00	0,00	0,00	0,00	0,00	0,00

(1) Détailler les comptes à trois chiffres.

Envoyé en préfecture le 22/04/2024
Reçu en préfecture le 22/04/2024
Publié le
ID : 084-218400877-20240412-DEL_284-BF

IV – ANNEXES

IV

A – PRESENTATION CROISEE – SECTION DE FONCTIONNEMENT – PRESENTATION DETAILLEE

A2.938

FONCTION 8 – Transports (suite 2)

Article / compte nature (1)	Libellé	84 Voirie							
		841 Voirie nationale	842 Voirie régionale	843 Voirie départementale	844 Voirie métropolitaine	845 Voirie communale	846 Viabilité hivernale et aléas climatiques	847 Equipements de voirie	849 Sécurité routière
DEPENSES		**0,00**	**0,00**	**271 754,08**	**0,00**	**46 000,00**	**0,00**	**138 900,00**	**0,00**
606	Achats non stockés de matières et fourni	0,00	0,00	0,00	0,00	0,00	0,00	18 200,00	0,00
615	Entretien et réparations	0,00	0,00	0,00	0,00	46 000,00	0,00	7 000,00	0,00
624	Transports biens, transports collectifs	0,00	0,00	0,00	0,00	0,00	0,00	2 700,00	0,00
626	Frais postaux et frais télécommunication	0,00	0,00	0,00	0,00	0,00	0,00	2 500,00	0,00
658	Charges diverses de gestion courante	0,00	0,00	0,00	0,00	0,00	0,00	11 000,00	0,00
661	Charges d'intérêts	0,00	0,00	271 754,08	0,00	0,00	0,00	0,00	0,00
668	Autres charges financières	0,00	0,00	0,00	0,00	0,00	0,00	2 500,00	0,00
703	Redevances utilisation du domaine	0,00	0,00	0,00	0,00	0,00	0,00	95 000,00	0,00
RECETTES		**0,00**	**0,00**	**0,00**	**0,00**	**0,00**	**0,00**	**455 000,00**	**0,00**
703	Redevances utilisation du domaine	0,00	0,00	0,00	0,00	0,00	0,00	455 000,00	0,00

(1) Détailler les comptes à trois chiffres.

Envoyé en préfecture le 22/04/2024
Reçu en préfecture le 22/04/2024
Publié le
ID : 084-218400877-20240412-DEL_284-BF

IV – ANNEXES

IV

A – PRESENTATION CROISEE – SECTION DE FONCTIONNEMENT – PRESENTATION DETAILLEE

A2.938

FONCTION 8 – Transports (suite 3)

Article / compte nature (1)	Libellé	85 Infrastructures					86 Liaisons multimodales	87 Circulations douces	89 Sécurité	TOTAL DU CHAPITRE
		851 Gares, autres infrastructures routières	852 Gares et autres infrastructures ferrov.	853 Haltes, autres infrastructures fluviales	854 Ports, autres infrastructures portuaires	855 Aéroports et autres infrastructures				
DEPENSES		**0,00**	**0,00**	**0,00**	**0,00**	**0,00**	**0,00**	**0,00**	**0,00**	**476 654,08**
606	Achats non stockés de matières et fourni	0,00	0,00	0,00	0,00	0,00	0,00	0,00	0,00	18 200,00
615	Entretien et réparations	0,00	0,00	0,00	0,00	0,00	0,00	0,00	0,00	53 000,00
624	Transports biens, transports collectifs	0,00	0,00	0,00	0,00	0,00	0,00	0,00	0,00	22 700,00
626	Frais postaux et frais télécommunication	0,00	0,00	0,00	0,00	0,00	0,00	0,00	0,00	2 500,00
658	Charges diverses de gestion courante	0,00	0,00	0,00	0,00	0,00	0,00	0,00	0,00	11 000,00
661	Charges d'intérêts	0,00	0,00	0,00	0,00	0,00	0,00	0,00	0,00	271 754,08
668	Autres charges financières	0,00	0,00	0,00	0,00	0,00	0,00	0,00	0,00	2 500,00
703	Redevances utilisation du domaine	0,00	0,00	0,00	0,00	0,00	0,00	0,00	0,00	95 000,00
RECETTES		**0,00**	**0,00**	**0,00**	**0,00**	**0,00**	**0,00**	**0,00**	**0,00**	**455 000,00**
703	Redevances utilisation du domaine	0,00	0,00	0,00	0,00	0,00	0,00	0,00	0,00	455 000,00

(1) Détailler les comptes à trois chiffres.

Envoyé en préfecture le 22/04/2024
Reçu en préfecture le 22/04/2024
Publié le
ID : 084-218400877-20240412-DEL_284-BF

IV – ANNEXES

ANNEXES PATRIMONIALES – ETAT DE LA DETTE – REPARTITION PAR NATURE DE DETTE

B1.2 – REPARTITION PAR NATURE DE DETTE (hors 16449 et 166)

Nature (Pour chaque ligne, indiquer le numéro de contrat)	Emprunts et dettes à l'origine du contrat													
	Organisme prêteur ou chef de file	Date de signature	Date d'émission ou date de mobilisation (1)	Date du premier rembour-sement	Nominal (2)	Type de taux d'intérêt (3)	Index (4)	Taux initial		Devise	Pério-dicité des rembour-sements (6)	Profil d'amor-tissement (7)	Possibilité de rembour-sement anticipé O/N	Caté-gorie d'em-prunt (8)
								Niveau de taux (5)	Taux actuariel					
163 Emprunts obligataires (Total)					**0,00**									
164 Emprunts auprès des établissements financiers (Total)					**7 500 000,00**									
1641 Emprunts en euros (total)					7 500 000,00									
DD21823294	Arkea Banque	29/06/2023	28/09/2023	30/11/2023	7 500 000,00	F	Taux Fixe	3,800	0,000	EUR	T	C	O	A-1
1643 Emprunts en devises (total)					0,00									
16441 Emprunts assortis d'une option de tirage sur ligne de trésorerie (total)					0,00									
165 Dépôts et cautionnements reçus (Total)					**0,00**									
167 Emprunts et dettes assortis de conditions particulières (Total)					**0,00**									
1671 Avances consolidées du Trésor (total)					0,00									
1672 Emprunts sur comptes spéciaux du Trésor (total)					0,00									
1675 Dettes pour METP et PPP (total)					0,00									
1676 Dettes envers locataires-acquéreurs (total)					0,00									
1678 Autres emprunts et dettes (total)					0,00									
168 Emprunts et dettes assimilés (Total)					**0,00**									
1681 Autres emprunts (total) (9)					0,00									

Envoyé en préfecture le 22/04/2024
Reçu en préfecture le 22/04/2024
Publié le
ID : 084-218400877-20240412-DEL_284-BF

Nature (Pour chaque ligne, indiquer le numéro de contrat)	Emprunts et dettes à l'origine du contrat													
	Organisme prêteur ou chef de file	Date de signature	Date d'émission ou date de mobilisation (1)	Date du premier rembour-sement	Nominal (2)	Type de taux d'intérêt (3)	Index (4)	Taux initial: Niveau de taux (5)	Taux initial: Taux actuariel	Devise	Périodicité des rembour-sements (6)	Profil d'amor-tissement (7)	Possibilité de rembour-sement anticipé O/N	Catégorie d'em-prunt (8)
1682 Bons à moyen terme négociables (total)					0,00									
1687 Autres dettes (total)					0,00									
Total général					**7 500 000,00**									

(1) Si un emprunt donne lieu à plusieurs mobilisations, indiquer la date de la première mobilisation.
(2) Nominal : montant emprunté à l'origine.
(3) Type de taux d'intérêt : F : fixe ; V : variable simple ; C : complexe ; R : préfixé (c'est-à-dire un taux variable qui n'est pas seulement défini comme la simple addition d'un taux usuel de référence et d'une marge exprimée en point de pourcentage).
(4) Mentionner le ou les types d'index (ex : Euribor 3 mois).
(5) Indiquer le niveau de taux à l'origine du contrat.
(6) Indiquer la périodicité des remboursements : A : annuelle , B : bimestrielle, T : trimestrielle, X autre.
(7) Indiquer C pour amortissement constant, P pour amortissement progressif, F pour *in fine*, X pour autres à préciser.
(8) Catégorie d'emprunt à l'origine. Exemple A-1 (cf. la classification des emprunts suivant la typologie de la circulaire IOCB1015077C du 25 juin 2010 sur les produits financiers offerts aux collectivités territoriales).
(9) Y compris les avances remboursables consenties au titre de l'article 25 de la loi n°2020-935 du 30 juillet 2020 de finances rectificative pour 2020, portant attribution des avances remboursables sur les recettes fiscales prévues aux articles 1594 A et 1595 du code général des impôts

Envoyé en préfecture le 22/04/2024
Reçu en préfecture le 22/04/2024
Publié le
ID : 084-218400877-20240412-DEL_284-BF

IV – ANNEXES

ANNEXES PATRIMONIALES – ETAT DE LA DETTE – REPARTITION PAR NATURE DE DETTE

B1.2

B1.2 – REPARTITION PAR NATURE DE DETTE (hors 16449 et 166) (suite)

Nature (Pour chaque ligne, indiquer le numéro de contrat)	Emprunts et dettes au 01/01/N											
						Taux d'intérêt			Annuité de l'exercice			
	Couverture ? O/N (11)	Montant couvert	Catégorie d'emprunt après couverture éventuelle (12)	Capital restant dû au 01/01/N	Durée résiduelle (en années)	Type de taux (13)	Index (14)	Niveau de taux d'intérêt à la date de vote du budget (15)	Capital	Charges d'intérêt (16)	Intérêts perçus (le cas échéant) (17)	ICNE de l'exercice
163 Emprunts obligataires (Total)		**0,00**		**0,00**					**0,00**	**0,00**	**0,00**	**0,00**
164 Emprunts auprès des établissements financiers (Total)		**0,00**		**7 375 000,00**					**500 000,00**	**273 125,00**	**0,00**	**22 496,53**
1641 Emprunts en euros (total)		0,00		7 375 000,00					500 000,00	273 125,00	0,00	22 496,53
DD21823294	N	0,00	A-1	7 375 000,00	14,66	F	Taux Fixe	3,800	500 000,00	273 125,00	0,00	22 496,53
1643 Emprunts en devises (total)		0,00		0,00					0,00	0,00	0,00	0,00
16441 Emprunts assortis d'une option de tirage sur ligne de trésorerie (total) (10)		0,00		0,00					0,00	0,00	0,00	0,00
165 Dépôts et cautionnements reçus (Total)		**0,00**		**0,00**					**0,00**	**0,00**	**0,00**	**0,00**
167 Emprunts et dettes assortis de conditions particulières (Total)		**0,00**		**0,00**					**0,00**	**0,00**	**0,00**	**0,00**
1671 Avances consolidées du Trésor (total)		0,00		0,00					0,00	0,00	0,00	0,00
1672 Emprunts sur comptes spéciaux (total)		0,00		0,00					0,00	0,00	0,00	0,00
1675 Dettes pour METP et PPP (total)		0,00		0,00					0,00	0,00	0,00	0,00
1676 Dettes envers locataires-acquéreurs (total)		0,00		0,00					0,00	0,00	0,00	0,00
1678 Autres emprunts et dettes (total)		0,00		0,00					0,00	0,00	0,00	0,00
168 Emprunts et dettes assimilés (Total)		**0,00**		**0,00**					**0,00**	**0,00**	**0,00**	**0,00**
1681 Autres emprunts (total)		0,00		0,00					0,00	0,00	0,00	0,00
1682 Bons à moyen terme négociables (total)		0,00		0,00					0,00	0,00	0,00	0,00
1687 Autres dettes (total)		0,00		0,00					0,00	0,00	0,00	0,00
Total général		**0,00**		**7 375 000,00**					**500 000,00**	**273 125,00**	**0,00**	**22 496,53**

(10) S'agissant des emprunts assortis d'une ligne de trésorerie, il faut faire ressortir le remboursement du capital de la dette prévue pour l'exercice correspondant au véritable endettement.

(11) Si l'emprunt est soumis à couverture, il convient de compléter le tableau « détail des opérations de couverture ».

Envoyé en préfecture le 22/04/2024
Reçu en préfecture le 22/04/2024
Publié le
ID : 084-218400877-20240412-DEL_284-BF

(12) Catégorie d'emprunt. Exemple A-1 (cf. la classification des emprunts suivant la typologie de la circulaire IOCB1015077C du 25 juin 2010 sur les produits financiers offerts aux collectivités territoriales).

(13) Type de taux d'intérêt après opérations de couverture : F : fixe ; V : variable simple ; C : complexe (c'est-à-dire un taux variable qui n'est pas seulement défini comme la simple addition d'un taux usuel de référence et d'une marge exprimée en point de pourcentage).

(14) Mentionner l'index en cours au 01/01/N après opérations de couverture.

(15) Taux après opérations de couverture éventuelles. Pour les emprunts à taux variable, indiquer le niveau à la date de vote du budget.

(16) Il s'agit des intérêts dus au titre du contrat initial et comptabilisés à l'article 66111 « Intérêts réglés à l'échéance » (intérêts décaissés) et intérêts éventuels dus au titre du contrat d'échange éventuel et comptabilisés à l'article 668.

(17) Indiquer les intérêts éventuellement reçus au titre du contrat d'échange éventuel et comptabilisés au 768.

Envoyé en préfecture le 22/04/2024
Reçu en préfecture le 22/04/2024
Publié le
ID : 084-218400877-20240412-DEL_284-BF

IV – ANNEXES

ANNEXES PATRIMONIALES – ETAT DE LA DETTE – REPARTITION DES EMPRUNTS PAR STRUCTURE DE TAUX

B1.3

B1.3 – REPARTITION DES EMPRUNTS PAR STRUCTURE DE TAUX (HORS A1)

Emprunts ventilés par structure de taux selon le risque le plus élevé (Pour chaque ligne, indiquer le numéro de contrat) (1)	Organisme prêteur ou chef de file	Nominal (2)	Capital restant dû au 01/01/N (3)	Type d'indices (4)	Durée du contrat	Dates des périodes bonifiées	Taux minimal (5)	Taux maximal (6)	Coût de sortie (7)	Taux maximal après couver-ture éventu-elle (8)	Niveau du taux à la date de vote du budget (9)	Intérêts à payer au cours de l'exercice (10)	Intérêts à percevoir au cours de l'exercice (le cas échéant) (11)	% par type de taux selon le capital restant dû
Echange de taux, taux variable simple plafonné (cap) ou encadré (tunnel) (A)														
TOTAL (A)		0,00	0,00						0,00			0,00	0,00	0,00
Barrière simple (B)														
TOTAL (B)		0,00	0,00						0,00			0,00	0,00	0,00
Option d'échange (C)														
TOTAL (C)		0,00	0,00						0,00			0,00	0,00	0,00
Multiplicateur jusqu'à 3 ou multiplicateur jusqu'à 5 capé (D)														
TOTAL (D)		0,00	0,00						0,00			0,00	0,00	0,00
Multiplicateur jusqu'à 5 (E)														
TOTAL (E)		0,00	0,00						0,00			0,00	0,00	0,00
Autres types de structures (F)														
TOTAL (F)		0,00	0,00						0,00			0,00	0,00	0,00
TOTAL GENERAL		0,00	0,00						0,00			0,00	0,00	0,00

(1) Répartir les emprunts selon le type de structure de taux (de A à F selon la classification de la charte de bonne conduite) en fonction du risque le plus élevé à courir sur toute la durée de vie du contrat de prêt et après opérations de couverture éventuelles.
(2) Nominal : montant emprunté à l'origine. En cas de couverture partielle d'un emprunt, indiquer séparément sur deux lignes la part du nominal couvert et la part non couverte.
(3) En cas de couverture partielle d'un emprunt, indiquer séparément sur deux lignes la part du capital restant dû couvert et la part non couverte.
(4) Indiquer la classification de l'indice sous-jacent suivant la typologie de la circulaire du 25 juin 2010 sur les produits financiers (de 1 à 6). 1 : Indice zone euro / 2 : Indices inflation française ou zone euro ou écart entre ces indices / 3 : Ecart indice zone euro / 4 : Indices hors zone euro ou écart d'indices dont l'un est hors zone euro / 5 : écarts d'indices hors zone euro / 6 : autres indices.
(5) Taux hors opération de couverture. Indiquer le montant, l'index ou la formule correspondant au taux minimal du contrat de prêt sur toute la durée du contrat.
(6) Taux hors opération de couverture. Indiquer le montant, l'index ou la formule correspondant au taux maximal du contrat de prêt sur toute la durée du contrat.
(7) Coût de sortie : indiquer le montant de l'indemnité contractuelle de remboursement définitif de l'emprunt au 01/01/N ou le cas échéant, à la prochaine date d'échéance.
(8) Montant, index ou formule.
(9) Indiquer le niveau de taux après opérations de couverture éventuelles. Pour les emprunts à taux variables, indiquer le niveau du taux à la date de vote du budget.
(10) Indiquer les intérêts à payer au titre du contrat initial et comptabilisés à l'article 66111 et des intérêts éventuels à payer au titre du contrat d'échange et comptabilisés à l'article 668.
(11) Indiquer les intérêts à percevoir au titre du contrat d'échange et comptabilisés au 768.

Envoyé en préfecture le 22/04/2024
Reçu en préfecture le 22/04/2024
Publié le
ID : 084-218400877-20240412-DEL_284-BF

IV – ANNEXES

ANNEXES PATRIMONIALES – ETAT DE LA DETTE – TYPOLOGIE DE LA REPARTITION DE L'ENCOURS

B1.4 – TYPOLOGIE DE LA REPARTITION DE L'ENCOURS (1)

Structure	Indices sous-jacents	(1) Indices zone euro	(2) Indices inflation française ou zone euro ou écart entre ces indices	(3) Ecarts d'indices zone euro	(4) Indices hors zone euro et écarts d'indices dont l'un est un indice hors zone euro	(5) Ecarts d'indices hors zone euro	(6) Autres indices
(A) Taux fixe simple. Taux variable simple. Echange de taux fixe contre taux variable ou inversement. Echange de taux structuré contre taux variable ou taux fixe (sens unique). Taux variable simple plafonné (*cap*) ou encadré (*tunnel*)	Nombre de produits	1	0	0	0	0	
	% de l'encours	100,00	0,00	0,00	0,00	0,00	
	Montant en euros	7 375 000,00	0,00	0,00	0,00	0,00	
(B) Barrière simple. Pas d'effet de levier	Nombre de produits	0	0	0	0	0	
	% de l'encours	0,00	0,00	0,00	0,00	0,00	
	Montant en euros	0,00	0,00	0,00	0,00	0,00	
(C) Option d'échange (*swaption*)	Nombre de produits	0	0	0	0	0	
	% de l'encours	0,00	0,00	0,00	0,00	0,00	
	Montant en euros	0,00	0,00	0,00	0,00	0,00	
(D) Multiplicateur jusqu'à 3 ; multiplicateur jusqu'à 5 capé	Nombre de produits	0	0	0	0	0	
	% de l'encours	0,00	0,00	0,00	0,00	0,00	
	Montant en euros	0,00	0,00	0,00	0,00	0,00	
(E) Multiplicateur jusqu'à 5	Nombre de produits	0	0	0	0	0	
	% de l'encours	0,00	0,00	0,00	0,00	0,00	
	Montant en euros	0,00	0,00	0,00	0,00	0,00	
(F) Autres types de structures	Nombre de produits						0
	% de l'encours						0,00
	Montant en euros						0,00

(1) Cette annexe retrace le stock de dette au 01/01/N après opérations de couverture éventuelles.

Envoyé en préfecture le 22/04/2024
Reçu en préfecture le 22/04/2024
Publié le
ID : 084-218400877-20240412-DEL_284-BF

IV – ANNEXES

ANNEXES PATRIMONIALES – METHODES UTILISEES POUR LES AMORTISSEMENTS

IV B2

METHODES UTILISEES POUR LES AMORTISSEMENTS

Procédure d'amortissement (linéaire, dégressif, variable)	CHOIX DE L'ASSEMBLEE		Délibération du
	Biens de faible valeur- Seuil unitaire en deçà duquel les immobilisations de peu de valeur s'amortissent sur un an : 500.00 €		2024-03-21
	Catégories de biens amortis	**Durée (en années)**	
L	DOCUMENTS URBANISME	5	22/03/2024
L	ETUDES NON SUIVIES DE TRAVAUX	5	22/03/2024
L	ETUDES SUIVIES DE TRAVAUX	0	22/03/2024
L	FRAIS RECHERCHE ET DVPT	5	22/03/2024
L	FRAIS INSERTION	5	22/03/2024
L	SUBVENTION ETAT BIENS MOBILIERS MATERIEL ETUDES	5	22/03/2024
L	SUBVENTION ETAT BATIMENTS ET INSTALLATIONS	30	22/03/2024
L	SUBVENTION ETAT PROJETS INFRASTRUCTURE	40	22/03/2024
L	SUBVENTION REGION BATIMENT INSTALLATIONS	30	22/03/2024
L	SUBVENTION EPCI MOBILIERS ETUDES	5	22/03/2024
L	SUBVENTION EPCI BATIMENTS INSTALLAT	30	22/03/2024
L	Bâtiments et installations	30	22/03/2024
L	SUB AUTRES COMMUNES BIENS MOBILIERS	5	22/03/2024
L	SUBVENTION AUTRE GROUPEMENT BATIMENT INSTALLA	30	22/03/2024
L	SUBVENTION AUTRE ORGANISME PUBLIC BATIMENT	30	22/03/2024
L	SUBVENTION AUTRE ORGANISME PUBLIC BATIMENT	30	22/03/2024
L	SUBVENTION EQUIPT PERSO PRIVES MOBILIERS	5	22/03/2024
L	SUBVENTION EQUIPT PERSO PRIVEES BATIMENTS	30	22/03/2024
L	SUBVENTION EQUIPEMENT EN NATURE	30	22/03/2024
L	CONCESSIONS ET DROITS SIMILAIRES	2	22/03/2024
L	BAUX COMMERCIAUX	6	22/03/2024
L	TERRAINS NUS	0	22/03/2024
L	TERRAINS DE VOIRIE	0	22/03/2024
L	TERRAINS AMENAGES AUTRES QUE VOIRIE	0	22/03/2024
L	TERRAINS BATIS	0	22/03/2024
L	TERRAINS CIMETIERE	0	22/03/2024
L	AUTRES TERRAINS	0	22/03/2024
L	PLANTATION ARBRES ET ARBUSTES	5	22/03/2024
L	AUTRES AGENCEMENTS ET AMENAGEMENTS TERRAIN	10	22/03/2024
L	HOTEL DE VILLE	0	22/03/2024
L	BATIMENTS SCOLAIRES	0	22/03/2024

Envoyé en préfecture le 22/04/2024
Reçu en préfecture le 22/04/2024
Publié le
ID : 084-218400877-20240412-DEL_284-BF

Procédure d'amortissement (linéaire, dégressif, variable)	CHOIX DE L'ASSEMBLEE		Délibération du
L	BATIMENTS CULTURELS ET SPORTIFS	0	22/03/2024
L	EQUIPEMENTS CIMETIERES	0	22/03/2024
L	AUTRES BATIMENTS PUBLICS	0	22/03/2024
L	IMMEUBLE DE RAPPORT	0	22/03/2024
L	AUTRES BATIMENTS PRIVES	0	22/03/2024
L	AGENCEMENTS ET AMENAGEMENTS BAT PUBLICS	10	22/03/2024
L	AGENCEMENTS ET AMENAGEMENTS BATIMENTS PRIVES	10	22/03/2024
L	AUTRES CONSTRUCTIONS	10	22/03/2024
L	construction sol d autrui autres constructions	0	22/03/2024
L	RESEAUX DE VOIRIE	0	22/03/2024
L	INSTALLATIONS DE VOIRIE	0	22/03/2024
L	RESEAUX ADDUCTION EAU	20	22/03/2024
L	RESEAUX ASSAINISSEMENT	20	22/03/2024
L	RESEAUX CABLES	20	22/03/2024
L	RESEAU ELECTRIFICATION	20	22/03/2024
L	AUTRES RESEAUX	20	22/03/2024
L	MATERIEL TECHNIQUE SCOLAIRE	5	22/03/2024
L	MATERIEL ROULANT VOIRIE	5	22/03/2024
L	AUTRE MATERIEL ET OUTILLAGE VOIRIE	5	22/03/2024
L	AUTRES INSTALLATIONS MATERIEL TECHNIQUE	5	22/03/2024
L	OEUVRES ET OBJETS D ART IMMOBILIER	10	22/03/2024
L	OEUVRES D ART IMMOBILIER RENOVATION	10	22/03/2024
L	OEUVRES ET OBJETS D ART MOBILIER	10	22/03/2024
L	MAD AUTRES IMMOBILISATIONS CORPORELLES	0	22/03/2024
L	INSTALLATIONS GENERALES AGENCEMENTS	10	22/03/2024
L	VEHICULES	7	22/03/2024
L	MATERIEL INFORMATIQUE SCOLAIRE	5	22/03/2024
L	AUTRE MATERIEL INFORMATIQUE	5	22/03/2024
L	MOBILIER ET MATERIEL DE BUREAU SCOLAIRE	5	22/03/2024
L	MOBILIER ET MATERIEL DE BUREAU	5	22/03/2024
L	TELEPHONIE	2	22/03/2024
L	CHEPTEL	2	22/03/2024
L	AUTRES IMMO CORPORELLES	5	22/03/2024
L	TVX EN COURS - PLANTATIONS ARBRES ET ARBUSTES	0	22/03/2024
L	TVX EN COURS AUTRES BATIMENTS PUBLIC	0	22/03/2024
L	TVX EN COURS VOIRIE	0	22/03/2024
L	AVANCES ET ACOMPTES	0	22/03/2024
L	IMMO AFFECTEES OU MISES A DISPO	0	22/03/2024

Envoyé en préfecture le 22/04/2024
Reçu en préfecture le 22/04/2024
Publié le
ID : 084-218400877-20240412-DEL_284-BF

Procédure d'amortissement (linéaire, dégressif, variable)	CHOIX DE L'ASSEMBLEE		Délibération du
L	IMMO AFFECTEES OU MISES A DISPO CCAS	0	22/03/2024
L	AUTRES IMMO AFFECTEES	0	22/03/2024
L	PARTICIPATIONS	0	22/03/2024
L	TITRES IMMOBILISES DROIT DE PROPRIETE	0	22/03/2024
L	DEPOTS ET CAUTIONNEMENTS VERSES	0	22/03/2024
L	TRAVAUX D OFFICE COMPTE D AUTRUI	0	22/03/2024
L	TRAVAUX D OFFICE COMPTE D AUTRUI	0	22/03/2024

Envoyé en préfecture le 22/04/2024
Reçu en préfecture le 22/04/2024
Publié le
ID : 084-218400877-20240412-DEL_284-BF

IV – ANNEXES

ANNEXES PATRIMONIALES – ETAT DES PROVISIONS CONSTITUEES AU 01/01/N

PROVISIONS CONSTITUEES AU 01/01/N

Nature de la provision	Montant de la provision de l'exercice (1) A	Date de constitution de la provision	Montant des provisions constituées au 01/01/N B	Montant total des provisions constituées C = A + B	Montant des reprises de l'exercice D	SOLDE E = C - D
PROVISIONS SEMI-BUDGETAIRES (2)						
Provisions pour risques et charges (3)	**30 000,00**		**0,00**	**30 000,00**	**0,00**	**30 000,00**
Provisions pour litiges	**30 000,00**		**0,00**	**30 000,00**	**0,00**	**30 000,00**
Provision pour risques	30 000,00		0,00	30 000,00	0,00	30 000,00
Provisions pour pertes de change	**0,00**		**0,00**	**0,00**	**0,00**	**0,00**
Provisions pour gros entretiens ou grandes révisions	**0,00**		**0,00**	**0,00**	**0,00**	**0,00**
Provisions pour garanties d'emprunt	**0,00**		**0,00**	**0,00**	**0,00**	**0,00**
Autres provisions pour risques	**0,00**		**0,00**	**0,00**	**0,00**	**0,00**
Dépréciations (3)	**45 000,00**		**18 121,71**	**63 121,71**	**0,00**	**63 121,71**
- des immobilisations	**0,00**		**0,00**	**0,00**	**0,00**	**0,00**
- des stocks et encours	**0,00**		**0,00**	**0,00**	**0,00**	**0,00**
- des comptes de tiers	**45 000,00**		**18 121,71**	**63 121,71**	**0,00**	**63 121,71**
Dépréciation tiers	45 000,00		0,00	45 000,00	0,00	45 000,00
Dépréciation tiers	0,00	01/12/2022	14 009,13	14 009,13	0,00	14 009,13
Dépréciation tiers	0,00	19/09/2023	4 112,58	4 112,58	0,00	4 112,58
- des comptes financiers	**0,00**		**0,00**	**0,00**	**0,00**	**0,00**
Total des provisions semi-budgétaires	**75 000,00**		**18 121,71**	**93 121,71**	**0,00**	**93 121,71**
PROVISIONS BUDGETAIRES (2)						
Provisions pour risques et charges (3)	**0,00**		**0,00**	**0,00**	**0,00**	**0,00**
Provisions pour litiges	**0,00**		**0,00**	**0,00**	**0,00**	**0,00**
Provisions pour pertes de change	**0,00**		**0,00**	**0,00**	**0,00**	**0,00**
Provisions pour gros entretiens ou grandes révisions	**0,00**		**0,00**	**0,00**	**0,00**	**0,00**
Provisions pour garanties d'emprunt	**0,00**		**0,00**	**0,00**	**0,00**	**0,00**
Autres provisions pour risques	**0,00**		**0,00**	**0,00**	**0,00**	**0,00**
Dépréciations (3)	**0,00**		**0,00**	**0,00**	**0,00**	**0,00**
- des immobilisations	**0,00**		**0,00**	**0,00**	**0,00**	**0,00**
- des stocks et encours	**0,00**		**0,00**	**0,00**	**0,00**	**0,00**
- des comptes de tiers	**0,00**		**0,00**	**0,00**	**0,00**	**0,00**

Envoyé en préfecture le 22/04/2024
Reçu en préfecture le 22/04/2024
Publié le
ID : 084-218400877-20240412-DEL_284-BF

Nature de la provision	Montant de la provision de l'exercice (1) A	Date de constitution de la provision	Montant des provisions constituées au 01/01/N B	Montant total des provisions constituées C = A + B	Montant des reprises de l'exercice D	SOLDE E = C - D
- des comptes financiers	0,00		0,00	0,00	0,00	0,00
Total des provisions budgétaires	0,00		0,00	0,00	0,00	0,00
TOTAL PROVISIONS	75 000,00		18 121,71	93 121,71	0,00	93 121,71

(1) Provision nouvelle ou abondement d'une provision déjà constituée.

(2) A renseigner selon que la collectivité applique le régime des provisions semi-budgétaires ou budgétaires, conformément aux dispositions législatives et réglementaires afférentes.

(3) Indiquer l'objet de la provision (exemples : provision pour litiges au titre du procès, provisions pour dépréciation des immobilisations de l'équipement).

Envoyé en préfecture le 22/04/2024
Reçu en préfecture le 22/04/2024
Publié le
ID : 084-218400877-20240412-DEL_284-BF

IV – ANNEXES

ANNEXES PATRIMONIALES – DETAIL DES OPERATIONS POUR COMPTE DE TIERS

CHAPITRE D'OPERATIONS POUR COMPTE DE TIERS (Détail) (1)

N° opération : 0 **Intitulé de l'opération : Mise en sécurité immeuble Les Mosaïques** **Date de la délibération : 25/05/2023**

	Pour mémoire réalisations cumulées au 01/01/N (2)	RAR N-1 (3)	Nouveaux crédits votés	Total (4)
DEPENSES (a)	**0,00**	**22 260,00**	**460 440,00**	**482 700,00**
45411 Sécurisation (5)	0,00	22 260,00	460 440,00	482 700,00
040 *Travaux réalisés par le personnel du mandataire (contrepartie 791)*	0,00	0,00	0,00	0,00
041 *Opérations d'ordre à l'intérieur de la section*	0,00	0,00	0,00	0,00
Annulations sur dépenses (c) (6)	0,00	0,00	0,00	0,00
Dépenses nettes (a – c)	**0,00**	**22 260,00**	**460 440,00**	**482 700,00**
RECETTES (b)	**0,00**	**0,00**	**482 700,00**	**482 700,00**
45412 Financement par le mandant et par d'autres tiers (7)	0,00	0,00	482 700,00	482 700,00
040 *Financement par le mandataire (contrepartie 6742)*	0,00	0,00	0,00	0,00
041 *Financement par emprunt à la charge du tiers (contrepartie 2763)*	0,00	0,00	0,00	0,00
Annulations sur recettes (d) (6)	0,00	0,00	0,00	0,00
Recettes nettes (b - d)	**0,00**	**0,00**	**482 700,00**	**482 700,00**

(1) Ouvrir un cadre par opération pour compte de tiers.
(2) Ensemble des réalisations connues (hors restes à réaliser).
(3) A remplir uniquement en cas de reprise des résultats de l'exercice précédent, soit après le vote du compte administratif, soit en cas de reprise anticipée des résultats.
(4) Total = Restes à réaliser N-1 + Nouveaux crédits votés.
(5) Inscrire le chapitre et la nature des travaux.
(6) Le chapitre 45 doit être détaillé conformément au plan de comptes, tant en dépenses qu'en recettes.
(7) Indiquer le chapitre.

Envoyé en préfecture le 22/04/2024
Reçu en préfecture le 22/04/2024
Publié le
ID : 084-218400877-20240412-DEL_284-BF

IV – ANNEXES

ANNEXES PATRIMONIALES – ENGAGEMENTS HORS BILAN

IV
B7.3

ETAT DES EMPRUNTS GARANTIS

Désignation du bénéficiaire	Année de mobilisation et profil d'amortissement de l'emprunt (1)		Objet de l'emprunt garanti	Organisme prêteur ou chef de file	Montant initial	Capital restant dû au 01/01/N	Durée résiduelle	Périodicité des remboursements (2)	Taux initial			Taux à la date de vote du budget (6)			Catégorie d'emprunt (7)	Indices ou devises pouvant modifier l'emprunt	Annuité garantie au cours de l'exercice	
	Année	Profil							Taux (3)	Index (4)	Taux actuariel (5)	Taux (3)	Index (4)	Niveau de taux			En intérêts (8)	En capital
Total des emprunts contractés par des collectivités ou des EP (hors logements sociaux)					**0,00**	**0,00**											**0,00**	**0,00**
Total des emprunts autres que ceux contractés par des collectivités ou des EP (hors logements sociaux)					**625 000,00**	**422 455,44**											**18 749,00**	**20 878,20**
LA PROVIDENCE	2008	P		CREDIT COOPERATIF	625 000,00	422 455,44	15,78	M	F	Taux fixe à 4.74 %	4,844	F	Taux fixe à 4.74 %	4,844	A-1	EUR	18 749,00	20 878,20
Total des emprunts contractés pour des opérations de logement social					**28 166 818,13**	**13 399 549,51**											**499 949,56**	**849 176,15**
AXEDIA	2024	P	ORANGE: 192 logements	CDC	2 972 218,90	2 972 218,90	60,00	A	V	Livret A(Préfixé) + 1.56	4,060	V	Livret A(Préfixé) + 1.56	4,060	A-1	EUR	120 706,09	0,00
AXEDIA	2024	P	ORANGE: 192 logements	CDC	2 476 851,30	2 476 851,30	40,00	A	V	Livret A(Préfixé) + 1.56	4,060	V	Livret A(Préfixé) + 1.56	4,060	A-1	EUR	100 650,17	0,00
AXEDIA	2024	P	ORANGE: 192 logements	CDC	4 318 330,10	4 318 330,10	40,00	A	V	Livret A(Préfixé) + 1.56	4,060	V	Livret A(Préfixé) + 1.56	4,060	A-1	EUR	175 324,21	0,00
MISTRAL HBAITAT OPH	1989	P		CDC	1 993 751,57	315 623,84	3,00	A	V	Livret A(Préfixé) + 1.3	5,800	V	Livret A(Préfixé) + 1.3	2,050	A-1	EUR	7 590,28	105 766,55
MISTRAL HBAITAT OPH	1989	P		CDC	2 053 032,29	313 821,18	3,75	A	V	Livret A(Préfixé) + 1.3	5,800	V	Livret A(Préfixé) + 1.3	2,050	A-1	EUR	16 322,96	95 289,13
MISTRAL HBAITAT OPH	2000	P		CDC	724 095,13	150 101,24	3,92	T	V	Livret A(Préfixé) + 1.3	3,800	V	Livret A(Préfixé) + 1.3	0,510	A-1	EUR	11 578,42	41 450,33

Envoyé en préfecture le 22/04/2024
Reçu en préfecture le 22/04/2024
Publié le
ID : 084-218400877-20240412-DEL_284-BF

Désignation du bénéficiaire	Année de mobilisation et profil d'amortissement de l'emprunt (1)		Objet de l'emprunt garanti	Organisme prêteur ou chef de file	Montant initial	Capital restant dû au 01/01/N	Durée résiduelle	Périodicité des remboursements (2)	Taux initial			Taux à la date de vote du budget (6)			Catégorie d'emprunt (7)	Devises ou devises pouvant modifier l'emprunt	Intérêts et capital à payer au titre de l'exercice	
	Année	Profil							Taux (3)	Index (4)	Taux actuariel (5)	Taux (3)	Index (4)	Niveau de taux			En intérêts (8)	En capital
MISTRAL HBAITAT OPH	2000	P		CDC	238 684,35	59 118,21	4,67	T	V	Livret A(Préfixé) + 1.3	3,800	V	Livret A(Préfixé) + 1.3	0,510	A-1	EUR	4 630,15	12 254,57
SAHLM NOUVEAU LOGIS PROVENCAL	1989	P		CDC	924 908,19	139 423,60	3,33	A	V	Livret A(Préfixé) + 1.2	5,800	V	Livret A(Préfixé) + 1.2	1,950	A-1	EUR	3 427,33	45 118,75
SAHLM NOUVEAU LOGIS PROVENCAL	1991	P		CDC	969 111,36	132 339,33	3,83	A	V	Livret A(Préfixé) + 1.3	5,800	V	Livret A(Préfixé) + 1.3	2,050	A-1	EUR	3 373,39	43 693,75
SAHLM NOUVEAU LOGIS PROVENCAL	1992	P		CDC	586 796,87	106 977,42	4,00	A	V	Livret A(Préfixé) + 1.3	5,800	V	Livret A(Préfixé) + 1.3	2,050	A-1	EUR	976,91	26 641,74
SAHLM NOUVEAU LOGIS PROVENCAL	1992	P		CDC	481 389,18	86 709,96	4,08	A	V	Livret A(Préfixé) + 1.3	5,800	V	Livret A(Préfixé) + 1.3	2,050	A-1	EUR	1 676,65	21 405,11
SAHLM NOUVEAU LOGIS PROVENCAL	1992	P		CDC	1 272 853,55	227 105,10	4,25	A	V	Livret A(Préfixé) + 1.3	5,800	V	Livret A(Préfixé) + 1.3	2,050	A-1	EUR	4 391,33	56 062,91
SAHLM NOUVEAU LOGIS PROVENCAL	1994	P		CDC	416 662,38	105 918,82	6,00	A	V	Livret A(Préfixé) + 1.2	5,800	V	Livret A(Préfixé) + 1.2	1,950	A-1	EUR	1 101,11	18 122,20
SAHLM NOUVEAU LOGIS PROVENCAL	1999	P		CDC	1 038 630,99	398 298,35	11,33	A	V	Livret A(Préfixé) + 1.2	4,300	V	Livret A(Préfixé) + 1.2	2,200	A-1	EUR	8 725,56	33 262,74
SAHLM NOUVEAU LOGIS PROVENCAL	2011	P		CDC	737 663,38	232 999,59	5,50	A	V	Livret A(Préfixé) + 1.2	3,450	V	Livret A(Préfixé) + 1.2	2,200	A-1	EUR	5 999,44	42 685,39
SAHLM NOUVEAU LOGIS PROVENCAL	2011	P		CDC	220 039,86	69 502,16	5,50	A	V	Livret A(Préfixé) + 1.2	3,450	V	Livret A(Préfixé) + 1.2	2,200	A-1	EUR	1 789,59	13 277,79
SAHLM NOUVEAU LOGIS PROVENCAL	1997	P		URCIL	19 056,13	4 293,36	4,83	A	F	Taux fixe à 1.5 %	1,500	F	Taux fixe à 1.5 %	1,500	A-1	EUR	49,40	1 060,53
UNICIL	2024	P	ORANGE: 68 logements	CDC	166 811,40	166 811,40	60,00	A	V	Livret A(Préfixé) + 1,37	3,370	V	Livret A(Préfixé) + 1,37	3,370	A-1	EUR	5 621,54	0,00
UNICIL	2024	P	ORANGE: 68 logements	CDC	257 025,90	257 025,90	40,00	A	V	Livret A(Préfixé) + 1,37	3,370	V	Livret A(Préfixé) + 1,37	3,370	A-1	EUR	9 073,01	0,00
UNICIL	2024	P	ORANGE: 68 logements	CDC	67 467,60	67 467,60	60,00	A	V	Livret A(Préfixé) + 1,37	3,370	V	Livret A(Préfixé) + 1,37	3,370	A-1	EUR	2 273,66	0,00

Envoyé en préfecture le 22/04/2024
Reçu en préfecture le 22/04/2024
Publié le
ID : 084-218400877-20240412-DEL_284-BF

Désignation du bénéficiaire	Année de mobilisation et profil d'amortissement de l'emprunt (1)		Objet de l'emprunt garanti	Organisme prêteur ou chef de file	Montant initial	Capital restant dû au 01/01/N	Durée résiduelle	Périodicité des remboursements (2)	Taux initial			Taux à la date de vote du budget (6)			Catégorie d'emprunt (7)	Devises ou devises pouvant modifier l'emprunt	Intérêts et capital à payer au cours de l'exercice	
	Année	Profil							Taux (3)	Index (4)	Taux actuariel (5)	Taux (3)	Index (4)	Niveau de taux			En intérêts (8)	En capital
UNICIL	2024	P	ORANGE: 68 logements	CDC	85 578,60	85 578,60	40,00	A	V	Livret A(Préfixé) + 0,80	2,800	V	Livret A(Préfixé) + 0,80	2,800	A-1	EUR	2 396,20	0,00
VAUCLUSE LOGEMENT	1987	P		CDC	1 745 541,25	84 406,71	1,25	A	V	Livret A(Préfixé) + 0.52	4,944	V	Livret A(Préfixé) + 0.52	1,270	A-1	EUR	1 184,66	84 406,71
VAUCLUSE LOGEMENT	1987	P		CDC	381 122,54	18 197,48	1,67	A	V	Livret A(Préfixé) + 0.52	4,944	V	Livret A(Préfixé) + 0.52	1,270	A-1	EUR	630,18	18 197,48
VAUCLUSE LOGEMENT	1987	P		CDC	914 694,10	43 400,95	1,67	A	V	Livret A(Préfixé) + 0.52	4,944	V	Livret A(Préfixé) + 0.52	1,270	A-1	EUR	1 512,45	43 400,95
VAUCLUSE LOGEMENT	1987	P		CDC	160 986,16	7 686,62	1,92	A	V	Livret A(Préfixé) + 0.52	4,944	V	Livret A(Préfixé) + 0.52	1,270	A-1	EUR	264,55	7 686,62
VAUCLUSE LOGEMENT	1987	P		CDC	207 635,56	9 586,53	1,92	A	V	Livret A(Préfixé) + 0.52	4,944	V	Livret A(Préfixé) + 0.52	1,270	A-1	EUR	329,94	9 586,53
VAUCLUSE LOGEMENT	1988	P		CDC	935 411,92	89 101,51	2,08	A	V	Livret A(Préfixé) + 0.52	4,944	V	Livret A(Préfixé) + 0.52	1,270	A-1	EUR	1 260,44	44 550,75
VAUCLUSE LOGEMENT	1988	P		CDC	380 207,85	36 216,23	2,08	A	V	Livret A(Préfixé) + 0.52	4,944	V	Livret A(Préfixé) + 0.52	1,270	A-1	EUR	512,31	18 108,11
VAUCLUSE LOGEMENT	1988	P		CDC	616 625,78	58 735,94	2,08	A	V	Livret A(Préfixé) + 0.52	4,944	V	Livret A(Préfixé) + 0.52	1,270	A-1	EUR	830,87	29 367,97
VAUCLUSE LOGEMENT	1990	P		CDC	232 637,20	41 453,58	4,17	A	V	Livret A(Préfixé) + 0.52	4,944	V	Livret A(Préfixé) + 0.52	1,270	A-1	EUR	584,56	10 363,40
VAUCLUSE LOGEMENT	1991	P		CDC	9 146,94	1 996,60	5,08	A	V	Livret A(Préfixé) + 0.52	4,944	V	Livret A(Préfixé) + 0.52	1,270	A-1	EUR	28,06	399,32
VAUCLUSE LOGEMENT	1991	P		CDC	16 220,58	2 236,80	3,42	A	V	Livret A(Préfixé) + 1.3	5,800	V	Livret A(Préfixé) + 1.3	2,050	A-1	EUR	41,89	737,75
VAUCLUSE LOGEMENT	1992	P		CDC	15 244,90	2 719,99	4,17	A	V	Livret A(Préfixé) + 1.3	5,800	V	Livret A(Préfixé) + 1.3	2,050	A-1	EUR	52,67	680,99
VAUCLUSE LOGEMENT	1996	P		CDC	24 123,53	3 840,89	5,25	A	V	Livret A(Préfixé) + 0.8	4,300	V	Livret A(Préfixé) + 0.8	1,800	A-1	EUR	83,17	474,65

Envoyé en préfecture le 22/04/2024
Reçu en préfecture le 22/04/2024
Publié le
ID : 084-218400877-20240412-DEL_284-BF

Désignation du bénéficiaire	Année de mobilisation et profil d'amortissement de l'emprunt (1)		Objet de l'emprunt garanti	Organisme prêteur ou chef de file	Montant initial	Capital restant dû au 01/01/N	Durée résiduelle	Périodicité des remboursements (2)	Taux initial			Taux à la date de vote du budget (6)			Catégorie d'emprunt (7)	Indices ou devises pouvant modifier l'emprunt	Amortissement de l'exercice	
	Année	Profil							Taux (3)	Index (4)	Taux actuariel (5)	Taux (3)	Index (4)	Niveau de taux			En intérêts (8)	En capital
VAUCLUSE LOGEMENT	2003	P		CDC	48 454,70	35 520,57	30,17	A	V	Livret A(Préfixé) + 0.7	3,700	V	Livret A(Préfixé) + 0.7	1,700	A-1	EUR	460,92	851,95
VAUCLUSE LOGEMENT	2003	P		CDC	28 728,87	15 115,45	15,17	A	V	Livret A(Préfixé) + 0.7	3,700	V	Livret A(Préfixé) + 0.7	1,700	A-1	EUR	213,76	866,66
VAUCLUSE LOGEMENT	2002	P		GPIL	15 244,90	5 065,36	9,82	A	F	Taux fixe à 1 %	1,000	F	Taux fixe à 1 %	1,000	A-1	EUR	45,41	545,29
VAUCLUSE LOGEMENT	2016	P		CDC	52 109,94	21 445,96	5,17	A	V	Livret A(Préfixé) + 1.05	1,800	V	Livret A(Préfixé) + 1.05	1,800	A-1	EUR	307,60	4 295,02
VAUCLUSE LOGEMENT	2016	P		CDC	115 804,04	52 752,91	6,92	A	V	Livret A(Préfixé) + 1.05	1,800	V	Livret A(Préfixé) + 1.05	1,800	A-1	EUR	788,33	8 816,20
VAUCLUSE LOGEMENT	2016	P		CDC	65 123,95	55 532,64	29,92	A	V	Livret A(Préfixé) + 1.05	1,800	V	Livret A(Préfixé) + 1.05	1,800	A-1	EUR	974,43	1 499,23
VAUCLUSE LOGEMENT	2016	P		CDC	180 794,39	128 020,83	14,92	A	V	Livret A(Préfixé) + 1.05	1,800	V	Livret A(Préfixé) + 1.05	1,800	A-1	EUR	2 165,96	8 249,08
TOTAL GENERAL					**28 791 818,13**	**13 822 004,95**											**518 698,56**	**870 054,35**

(1) Indiquer C pour amortissement constant, P pour amortissement progressif, F pour in fine, X pour autres (à préciser).

(2) Indiquer la périodicité des remboursements A : annuelle ; B : bimestrielle ; T : trimestrielle ; X : autre.

(3) Type de taux d'intérêt : F : fixe ; V : variable simple ; C : complexe ; R : préfixé (c'est-à-dire un taux variable qui n'est pas seulement défini comme la simple addition d'un taux usuel de référence et d'une marge exprimée en point de pourcentage).

(4) Indiquer le type d'index (ex. EURIBOR 3 mois …).

(5) Taux annuel, tous frais compris.

(6) Taux hors opération de couverture. Pour les emprunts à taux variable, indiquer le niveau à la date de vote du budget.

(7) Catégorie d'emprunt hors opération de couverture. Exemple A-1 (cf. la classification des emprunts suivant la typologie de la circulaire IOCB1015077C du 25 juin 2010 sur les produits financiers offerts aux collectivités territoriales).

(8) Il s'agit des intérêts dus au titre du contrat initial et comptabilisés à l'article 66111 « Intérêts réglés à l'échéance » (intérêts décaissés).

Envoyé en préfecture le 22/04/2024
Reçu en préfecture le 22/04/2024
Publié le
ID : 084-218400877-20240412-DEL_284-BF

IV – ANNEXES

ANNEXES PATRIMONIALES – ENGAGEMENTS HORS BILAN

CALCUL DU RATIO D'ENDETTEMENT RELATIF AUX GARANTIES D'EMPRUNT

Calcul du ratio (1)	Valeur en euros	
Total des annuités déjà garanties à échoir dans l'exercice (2)	A	1 388 752,91
Total des premières annuités entières des nouvelles garanties de l'exercice (2)	B	0,00
Annuité nette de la dette de l'exercice (3)	C	773 125,00
Provisions pour garanties d'emprunts	D	0,00
Total des annuités d'emprunts garantis de l'exercice	**I = A + B + C - D**	**2 161 877,91**
Recettes réelles de fonctionnement	**II**	**38 808 032,00**

Part des garanties d'emprunt accordées au titre de l'exercice en % (4)	**I / II**	**5,57**

(1) Ratio défini aux articles L. 4253-1 ou L. 3231-4 ou L. 2252-1 du CGCT, conformément aux dispositions législatives applicables à la collectivité.
(2) Hors opérations visées par l'article L. 4253-2 ou L. 3231-4-4 ou L. 2252-2 du CGCT, conformément aux dispositions législatives applicables à la collectivité.
(3) Cf. définition de l'article D. 1511-30 du CGCT.
(4) Les garanties d'emprunt accordées au titre d'un exercice ne doivent pas représenter plus de 50 % des recettes réelles de fonctionnement de ce même exercice.

Envoyé en préfecture le 22/04/2024
Reçu en préfecture le 22/04/2024
Publié le
ID : 084-218400877-20240412-DEL_284-BF

IV – ANNEXES

ANNEXES PATRIMONIALES – ENGAGEMENTS HORS BILAN

ETAT DES RECETTES GREVEES D'UNE AFFECTATION SPECIALE

Tableau récapitulatif des recettes grevées d'une affectation spéciale

Libellé (1)	Restes à employer au 01/01/N	Montant recettes	Montant dépenses	Restes à employer au 31/12/N
Amendes de police	0,00	300 000,00	0,00	300 000,00
Taxe aménagement	0,00	300 000,00	0,00	300 000,00
Total	**0,00**	**600 000,00**	**0,00**	**600 000,00**

Libellé de la recette grevée d'une affectation spéciale (2) : Amendes de police

	Reste à employer au 01/01/N	**0,00**
Recettes		
Article	**Libellé article**	**Montant**
1345	Amendes de police	300 000,00
	Total	**300 000,00**
Dépenses		
Article	**Libellé article**	**Montant**
	Total	**0,00**
	Reste à employer au 31/12/N (3)	**300 000,00**

Libellé de la recette grevée d'une affectation spéciale (2) : Taxe aménagement

	Reste à employer au 01/01/N	**0,00**
Recettes		
Article	**Libellé article**	**Montant**
10226	Taxe aménagement	300 000,00
	Total	**300 000,00**
Dépenses		
Article	**Libellé article**	**Montant**
	Total	**0,00**
	Reste à employer au 31/12/N (3)	**300 000,00**

(1) Par exemple, taxe d'aménagement, taxe de séjour, FEDER, dons et legs grevés d'une affectation, toutes recettes grevées d'une affectation spéciale et non ventilables ou recettes ventilables mais pour lesquelles la collectivité souhaite un niveau de détail plus fin que dans la présentation croisée.

(2) Ouvrir un tableau par recette grevée d'une affectation spéciale et reproduire le tableau autant de fois que nécessaire pour décrire l'ensemble des recettes grevées d'une affectation spéciale.

(3) Reste à employer au 31/12/N = reste à employer au 01/01/N + total recettes de l'exercice – total dépenses de l'exercice.

Envoyé en préfecture le 22/04/2024
Reçu en préfecture le 22/04/2024
Publié le
ID : 084-218400877-20240412-DEL_284-BF

IV – ANNEXES

ANNEXES PATRIMONIALES – SUBVENTIONS VERSEES

SUBVENTIONS VERSEES DANS LE CADRE DU VOTE DU BUDGET

Article (1)	Subventions (2)	Objet (3)	Nom de l'organisme	Nature juridique de l'organisme	Montant de la subvention
INVESTISSEMENT (total)					**0,00**
FONCTIONNEMENT (total)					**185 460,00**
65748			AEPAE (pupilles de l'état)	Association	305,00
65748			Association Familiale d'Orange	Association	300,00
65748			Association des donneurs de sang	Association	700,00
65748			Chats sans toi	Association	1 000,00
65748			Croix Rouge Française	Association	1 200,00
65748			Les Restos du Cur	Association	1 000,00
65748			Secours Catholique	Association	2 000,00
65748			Secours Populaire	Association	1 000,00
65748			Scouts et Guide de France	Association	400,00
65748			Amis Fa Sol	Association	305,00
65748			Echiquiers Orangeois	Association	7 000,00
65748			Harmonie d'Orange	Association	600,00
65748			Mille Feuilles	Association	500,00
65748			Ass. Des randonneurs des Pays d'Orange	Association	250,00
65748			Avenir Cycliste Orangeois	Association	3 000,00
65748			Avenir Gymnique Orangeois	Association	5 000,00
65748			Badminton Club Orangeois	Association	1 000,00
65748			Billard club Orangeois	Association	300,00
65748			Cercle des nageurs Orangeois	Association	2 000,00
65748			Club Canin d'Orange Caderousse	Association	400,00
65748			Club Canin Education et Agility	Association	400,00
65748			Club Pongiste Orangeois	Association	1 000,00
65748			Cyclo Club Orangeois	Association	1 100,00
65748			First Impact Orange	Association	1 000,00
65748			Hand Ball Club Orangeois	Association	30 000,00
65748			Karaté Club Orangeois	Association	600,00
65748			La Boule Atomique	Association	3 500,00
65748			La Boule Orangeoise	Association	1 200,00
65748			Les Empereurs	Association	600,00
65748			Les Pétangueules	Association	3 500,00
65748			Mistral Triath'Club	Association	500,00
65748			Orange Basket club	Association	9 500,00
65748			Orange Football Club	Association	40 000,00
65748			Orange REV club alpin Français	Association	300,00
65748			Rugby Club Orangeois	Association	40 000,00
65748			Subaquatique club Orangeois	Association	2 500,00
65748			Union Athlétique Orangeoise	Association	10 000,00
65748			Union Judo Orangeois	Association	3 500,00
65748			Union Sportive du Grès	Association	8 000,00

Envoyé en préfecture le 22/04/2024
Reçu en préfecture le 22/04/2024
Publié le
ID : 084-218400877-20240412-DEL_284-BF

(1) Indiquer l'article d'imputation de la subvention.
(2) Dénomination ou numéro éventuel de la subvention.
(3) Objet pour lequel est versée la subvention.

Envoyé en préfecture le 22/04/2024
Reçu en préfecture le 22/04/2024
Publié le
ID : 084-218400877-20240412-DEL_284-BF

IV – ANNEXES

ANNEXES PATRIMONIALES – ETAT DU PERSONNEL AU 01/01/N

IV
B9

B9 – ETAT DU PERSONNEL AU 01/01/N

GRADES OU EMPLOIS (1)	CATEGORIES (2)	EMPLOIS BUDGETAIRES (3)			EFFECTIFS POURVUS SUR EMPLOIS BUDGETAIRES EN ETPT (4)		
		EMPLOIS PERMANENTS À TEMPS COMPLET	EMPLOIS PERMANENTS À TEMPS NON COMPLET	TOTAL	AGENTS TITULAIRES	AGENTS NON TITULAIRES	TOTAL
EMPLOIS FONCTIONNELS (a)		**0,00**	**0,00**	**0,00**	**0,00**	**0,00**	**0,00**
Directeur général des services		0,00	0,00	0,00	0,00	0,00	0,00
Directeur général adjoint des services		0,00	0,00	0,00	0,00	0,00	0,00
Directeur général des services techniques		0,00	0,00	0,00	0,00	0,00	0,00
Directeur départemental - SDIS		0,00	0,00	0,00	0,00	0,00	0,00
Directeur départemental adjoint - SDIS		0,00	0,00	0,00	0,00	0,00	0,00
Emplois créés au titre de l'article L. 313-1 du CGFP		0,00	0,00	0,00	0,00	0,00	0,00
FILIERE ADMINISTRATIVE (b)		**110,00**	**0,74**	**110,74**	**89,24**	**16,90**	**106,14**
Adjt adm	C	47,00	0,00	47,00	30,00	13,90	43,90
Adjt adm Pal 1Cl	C	19,00	0,00	19,00	18,50	0,00	18,50
Adjt adm Pal 2Cl	C	18,00	0,74	18,74	17,34	1,00	18,34
Attaché	A	6,00	0,00	6,00	6,00	0,00	6,00
Attaché Pal	A	3,00	0,00	3,00	3,00	0,00	3,00
Directeur ter	A	1,00	0,00	1,00	0,90	0,00	0,90
Rédacteur	B	9,00	0,00	9,00	6,60	2,00	8,60
Rédacteur Pal 1Cl	B	2,00	0,00	2,00	2,00	0,00	2,00
Rédacteur Pal 2Cl	B	5,00	0,00	5,00	4,90	0,00	4,90
FILIERE TECHNIQUE (c)		**195,00**	**16,00**	**211,00**	**154,30**	**44,20**	**198,50**
Adjt tech	C	117,00	16,00	133,00	81,90	41,20	123,10
Adjt tech Pal 1Cl	C	24,00	0,00	24,00	23,00	0,00	23,00
Adjt tech Pal 2Cl	C	21,00	0,00	21,00	20,00	0,00	20,00
Agent maitrise	C	9,00	0,00	9,00	8,40	0,00	8,40
Agent maitrise Pal	C	11,00	0,00	11,00	11,00	0,00	11,00
Ingénieur	A	3,00	0,00	3,00	2,00	1,00	3,00
Ingénieur Pal	A	1,00	0,00	1,00	1,00	0,00	1,00
Technicien	B	5,00	0,00	5,00	3,00	2,00	5,00
Technicien Pal 1Cl	B	2,00	0,00	2,00	2,00	0,00	2,00
Technicien Pal 2Cl	B	2,00	0,00	2,00	2,00	0,00	2,00
FILIERE SOCIALE (d)		**10,00**	**0,00**	**10,00**	**3,50**	**5,70**	**9,20**
ATSEM Pal 2Cl	C	10,00	0,00	10,00	3,50	5,70	9,20
FILIERE MEDICO-SOCIALE (e)		**0,00**	**0,00**	**0,00**	**0,00**	**0,00**	**0,00**
FILIERE MEDICO-TECHNIQUE (f)		**0,00**	**0,00**	**0,00**	**0,00**	**0,00**	**0,00**
FILIERE SPORTIVE (g)		**11,00**	**0,00**	**11,00**	**8,60**	**2,00**	**10,60**
Educateur APS	B	4,00	0,00	4,00	2,00	2,00	4,00

Envoyé en préfecture le 22/04/2024
Reçu en préfecture le 22/04/2024
Publié le
ID : 084-218400877-20240412-DEL_284-BF

GRADES OU EMPLOIS (1)	CATEGORIES (2)	EMPLOIS BUDGETAIRES (3)			EFFECTIFS POURVUS SUR EMPLOIS BUDGETAIRES EN ETPT (4)		
		EMPLOIS PERMANENTS À TEMPS COMPLET	EMPLOIS PERMANENTS À TEMPS NON COMPLET	TOTAL	AGENTS TITULAIRES	AGENTS NON TITULAIRES	TOTAL
Educateur APS Pal 1Cl	B	4,00	0,00	4,00	3,80	0,00	3,80
Educateur APS Pal 2Cl	B	3,00	0,00	3,00	2,80	0,00	2,80
FILIERE CULTURELLE (h)		**29,00**	**4,65**	**33,65**	**20,60**	**11,45**	**32,05**
Adjt ter patr Pal 1Cl	C	1,00	0,00	1,00	1,00	0,00	1,00
Adjt ter patr Pal 2Cl	C	2,00	0,00	2,00	1,80	0,00	1,80
Adjt ter patrimoine	C	8,00	0,00	8,00	4,00	4,00	8,00
Assist conserv Pal 2Cl	B	2,00	0,00	2,00	1,80	0,00	1,80
Assist ens art	B	0,00	0,50	0,50	0,00	0,50	0,50
Assist ens art Pal 1Cl	B	8,00	1,30	9,30	5,70	3,60	9,30
Assist ens art Pal 2Cl	B	4,00	2,25	6,25	1,80	3,25	5,05
Attaché conserv patr	A	1,00	0,00	1,00	1,00	0,00	1,00
Prof ens art ClN	A	2,00	0,60	2,60	2,50	0,10	2,60
Prof ens art HCl	A	1,00	0,00	1,00	1,00	0,00	1,00
FILIERE ANIMATION (i)		**60,00**	**0,00**	**60,00**	**39,10**	**13,00**	**52,10**
Adjt ter anim Pal 1Cl	C	4,00	0,00	4,00	3,80	0,00	3,80
Adjt ter anim Pal 2Cl	C	9,00	0,00	9,00	8,40	0,00	8,40
Adjt ter animation	C	42,00	0,00	42,00	22,90	13,00	35,90
Animateur	B	5,00	0,00	5,00	4,00	0,00	4,00
FILIERE POLICE (j)		**39,00**	**0,00**	**39,00**	**39,00**	**0,00**	**39,00**
Brigadier-chef Pal	**C**	**23,00**	**0,00**	**23,00**	**23,00**	**0,00**	**23,00**
Chef service PM	**B**	**2,00**	**0,00**	**2,00**	**2,00**	**0,00**	**2,00**
Directeur PM	**A**	**1,00**	**0,00**	**1,00**	**1,00**	**0,00**	**1,00**
Gardien-brigadier	**C**	**13,00**	**0,00**	**13,00**	**13,00**	**0,00**	**13,00**
FILIERE SAPEURS-POMPIERS (k)		**0,00**	**0,00**	**0,00**	**0,00**	**0,00**	**0,00**
EMPLOIS NON CITES (l) (5)		**2,00**	**0,00**	**2,00**	**1,00**	**1,00**	**2,00**
Chomeur		1,00	0,00	1,00	1,00	0,00	1,00
Collaborateur de cabinet		1,00	0,00	1,00	0,00	1,00	1,00
TOTAL GENERAL (b + c + d + e + f + g + h + i + j + k + l)		**456,00**	**21,39**	**477,39**	**355,34**	**94,25**	**449,59**

(1) Les grades ou emplois sont désignés conformément à la circulaire n° NOR : INTB9500102C du 23 mars 1995. Les emplois fonctionnels sont également comptabilisés dans leur filière d'origine.

(2) Catégories : A, B ou C.

(3) Emplois budgétaires créés par l'assemblée délibérante. Les emplois permanents à temps complet sont comptabilisés pour une unité, les emplois à temps non complet sont comptabilisés à hauteur de la quotité de travail prévue par la délibération créant l'emploi.

(4) Equivalent temps plein annuel travaillé (ETPT). Le décompte est proportionnel à l'activité des agents, mesurée par leur quotité de temps de travail et par leur période d'activité sur l'année :

ETPT = Effectifs physiques * quotité de temps de travail * période d'activité dans l'année

Exemple : un agent à temps plein (quotité de travail = 100 %) présent toute l'année correspond à 1 ETPT ; un agent à temps partiel, à 80 % (quotité de travail = 80 %) présent toute l'année correspond à 0,8 ETPT ; un agent à temps partiel, à 80 % (quotité de travail = 80 %) présent la moitié de l'année (ex : CDD de 6 mois, recrutement à mi-année) correspond à 0,4 ETPT (0,8 * 6 / 12).

(5) Emplois dont les missions ne correspondent pas à un cadre d'emploi existant.

Envoyé en préfecture le 22/04/2024
Reçu en préfecture le 22/04/2024
Publié le
ID : 084-218400877-20240412-DEL_284-BF

IV – ANNEXES

ANNEXES PATRIMONIALES – ETAT DU PERSONNEL AU 01/01/N — B9

B9 – ETAT DU PERSONNEL AU 01/01/N (suite)

AGENTS NON TITULAIRES EN FONCTION AU 01/01/N	CATEGORIES (1)	SECTEUR (2)	REMUNERATION (3)		CONTRAT	
			Indice (8)	Euros	Fondement du contrat (4)	Nature du contrat (5)
Agents occupant un emploi permanent (6)				**0,00**		
ATSEM Pal 2Cl	C	S	2217	0,00	332-23-1°	CDD
Adjt adm	C	ADM	5145	0,00	332-23-1°	CDD
Adjt adm Pal 2Cl	C	ADM	446	0,00	332-23-1°	CDD
Adjt tech	C	TECH	11753	0,00	332-23-1°	CDD
Adjt tech	C	TECH	2569	0,00	332-23-1°	CDD
Adjt tech	C	TECH	1469	0,00	332-14	CDD
Adjt ter animation	C	ANIM	4407	0,00	332-23-1°	CDD
Adjt ter animation	C	ANIM	367	0,00	332-14	CDD
Adjt ter patrimoine	C	CULT	1469	0,00	332-23-1°	CDD
Assist ens art	B	CULT	389	0,00	332-14	CDD
Assist ens art Pal 1Cl	B	CULT	1511	0,00	332-14	CDD
Assist ens art Pal 1Cl	B	CULT	1050	0,00	332-14	CDD
Assist ens art Pal 2Cl	B	CULT	429	0,00	332-14	CDD
Assist ens art Pal 2Cl	B	CULT	2406	0,00	332-14	CDD
Collaborateur de cabinet		OTR	1020	0,00	333-1_333-10	CDD
Educateur APS	B	SP	952	0,00	332-23-1°	CDD
Ingénieur	A	TECH	444	0,00	A	CDD
Prof ens art CIN	A	CULT	450	0,00	332-23-1°	CDD
Rédacteur	B	ADM	389	0,00	332-14	CDD
Rédacteur	B	ADM	389	0,00	332-23-1°	CDD
Technicien	B	TECH	478	0,00	332-14	CDD
Technicien	B	TECH	478	0,00	332-23-1°	CDD
Agents occupant un emploi non permanent (7)				**23 671,89**		
Adjt adm	C	ADM	734	0,00	332-23-1°	CDD
Adjt adm Pal 2Cl	C	ADM	461	0,00	A Arrivée collectivité	CDI
Adjt tech	C	TECH	367	0,00	332-23-1°	CDD
Adjt tech	C	TECH	734	0,00	332-23-2°	CDD
Adjt tech	C	TECH	374	0,00	A Arrivée collectivité	CDI
Adjt tech	C	TECH	432	0,00	A Arrivée collectivité	A Autres contrats
Apprentis		OTR		23 671,89	A APP-Contrat : Apprenti	A Apprenti
Assist ens art Pal 2Cl	B	CULT	444	0,00	A Arrivée collectivité	CDI
Attaché	A	ADM	611	0,00	A Arrivée collectivité	CDI
TOTAL GENERAL				**23 671,89**		

(1) CATEGORIES: A, B et C.

(2) SECTEUR ADM : Administratif.
TECH : Technique.
URB : Urbanisme (dont aménagement urbain).
S : Social.
MS : Médico-social.
MT : Médico-technique.
SP : Sportif.
CULT : Culturel

Envoyé en préfecture le 22/04/2024
Reçu en préfecture le 22/04/2024
Publié le
ID : 084-218400877-20240412-DEL_284-BF

ANIM : Animation.
POL : Police.
POMP : Sapeurs-pompiers.
X : Emplois non cités.

(3) REMUNERATION : Référence à un indice brut (indiquer le niveau de l'indice brut) de la fonction publique ou en euros annuels bruts (indiquer l'ensemble des éléments de la rémunération brute annuelle).

(4) CONTRAT : Motif du contrat (code général de la fonction publique - CGFP) :
332-23-1° : Accroissement temporaire d'activité pour une durée maximale de douze mois.
332-23-2° : Accroissement saisonnier d'activité pour une durée maximale de six mois.
332-24 : Contrat de projet pour une durée minimale d'un an et une durée maximale fixée par les parties dans la limite de six ans
332-13 : Remplacement d'un fonctionnaire autorisé à servir à temps partiel ou indisponible.
332-14 : Vacance temporaire d'un emploi.
332-8-1° : Absence de cadre d'emplois de fonctionnaires susceptibles d'assurer les fonctions correspondantes.
332-8-2° : Justifié par les besoins des services ou la nature des fonctions, sous réserve qu'aucun fonctionnaire territorial n'a pu être recruté dans les conditions prévues par le CGFP.
332-8-3° : Communes de moins de 1 000 habitants et groupements de communes regroupant moins de 15 000 habitants.
332-8-4° : Communes nouvelles issues de fusion de communes de moins de 1 000 habitants, pendant trois ans suivant la création, et le cas échéant, jusqu'au premier renouvellement du conseil municipal.
332-8-5° : Autres collectivités territoriales ou établissements mentionnés à l'article L. 4, pour les emplois dont la quotité de temps de travail est inférieure à 50 %.
332-8-6° : Emplois des communes (- 2 000 hab.) et des groupements de communes (-10 000 hab.) dont la création ou suppression dépend de la décision d'une autorité.
327-5 : Contractuel territorial sur emploi permanent - peut être nommé en qualité de fonctionnaire stagiaire par l'autorité territoriale.
332-10 : Contrat à durée indéterminée en application de l'article L. 332-8 avec un agent contractuel territorial qui justifie d'une durée de services publics de six ans au moins.
332-11 : Contrat à durée indéterminée lorsque l'agent contractuel territorial concerné remplit avant l'échéance de son contrat les conditions d'ancienneté mentionnées à l'article L. 332-10.
326_352 : Modalités particulières : recrutement sans concours, parcours d'accès à la fonction publique, personnes en situation de handicap (CGFP art. L326 et L.352).
343-1_343-3 : Emplois supérieurs de la fonction publique territoriale (emplois fonctionnels de direction).
333-1_333-10 : Collaborateurs de cabinet.
333-12 : Collaborateurs de groupes d'élus.
A : Autres

(5) Indiquer si l'agent contractuel est titulaire d'un contrat à durée déterminée (CDD) ou d'un contrat à durée indéterminée (CDI). Les contrats particuliers devront être labellisés « A / autres » et feront l'objet d'une précision (ex : « contrats aidés »).

(6) Occupent un emploi permanent de la fonction publique territoriale, les agents non titulaires recrutés sur le fondement des articles 332-8, 332-13, 332-14, 326, 352 du CGFP , ainsi que les agents qui sont titulaires d'un contrat à durée indéterminée pris sur le fondement des articles 327-5, 332-10 et 332-11 du CGFP.

(7) Occupent un emploi non permanent de la fonction publique territoriale, les agents non titulaires recrutés sur le fondement des articles 332-23, 332-24, 333-1 à 333-10 et 333-12.

(8) Si un contrat fixe comme référence de rémunération un traitement hors échelle, il convient de mentionner le chevron conformément à l'article 6 décret 85-1148 du 20 octobre 1985.

Envoyé en préfecture le 22/04/2024
Reçu en préfecture le 22/04/2024
Publié le
ID : 084-218400877-20240412-DEL_284-BF

IV – ANNEXES

ANNEXES PATRIMONIALES

LISTE DES ORGANISMES DANS LESQUELS LA COLLECTIVITE A PRIS UN ENGAGEMENT FINANCIER

B10

LISTE DES ORGANISMES DANS LESQUELS LA COLLECTIVITE A PRIS UN ENGAGEMENT FINANCIER

Les documents financiers et comptables de ces organismes sont mis à la disposition du public à (1).
Toute personne a le droit de demander communication à ses frais.

Nature de l'engagement (2)	Nom de l'organisme	Raison sociale de l'organisme	Nature juridique de l'organisme	Montant de l'engagement
Délégation de service public (3) (4)				
Détention d'une part du capital				
11/04/2018 -	CHOREGIES D ORANGE		Société Publique Locale	33 400,00
Garantie ou cautionnement d'un emprunt				
- Garantie	LA PROVIDENCE		Association	422 455,44
- Garantie	ADEXIA		SA HLM	9 767 400,30
- Garantie	UNICIL		SA HLM	576 883,50
31/12/2000 - Garantie	MISTRAL HABITAT OPH		OPH	838 664,47
31/12/2011 - Garantie	SAHLM NOUVEAU LOGIS PROVENCAL		SA HLM	1 503 567,69
31/12/2016 - Garantie	VAUCLUSE LOGEMENT		SA HLM	713 033,55
Subventions supérieures à 75 000 € ou représentant plus de 50 % du produit figurant au compte de résultat de l'organisme				
- Subvention	CCAS		Etablissement de droit public	2 200 000,00
- Subvention	CHOREGIES D ORANGE			152 400,00
Autres				
01/05/1995 -	CRCA	Crédit Agricole Alpes Provence	Société coopérative	3 499,00

(1) Hôtel de la collectivité et autres lieux publics désignés par la collectivité.
(2) Indiquer la date de la décision (délibérations, contrats ou décisions de l'exécutif).
(3) Préciser la nature de la délégation (concession, affermage, régie intéressée…).
(4) Les délégations pour lesquels un engagement hors bilan est constaté font l'objet d'une reprise dans l'état relatif aux autres engagements donnés.

Envoyé en préfecture le 22/04/2024
Reçu en préfecture le 22/04/2024
Publié le
ID : 084-218400877-20240412-DEL_284-BF

IV – ANNEXES

ANNEXES PATRIMONIALES – LISTE DES ORGANISMES DE REGROUPEMENT

IV
B11.1

LISTE DES ORGANISMES DE REGROUPEMENT AUXQUELS ADHERE LA COLLECTIVITE

DESIGNATION DES ORGANISMES	Date d'adhésion	Mode de participation (1)	Montant du financement
Syndicats mixtes (article L. 5721-2 du CGCT)			
EPCI			
Pays d'Orange en Provence	01/01/2014		0,00
Autres organismes de regroupement			

(1) Indiquer si le financement est fait par TPZ, TPU, TPU + fiscalité additionnelle ou sans fiscalité propre.

Envoyé en préfecture le 22/04/2024
Reçu en préfecture le 22/04/2024
Publié le
ID : 084-218400877-20240412-DEL_284-BF

IV – ANNEXES

ANNEXES PATRIMONIALES – LISTE DES ETABLISSEMENTS PUBLICS CREES

LISTE DES ETABLISSEMENTS PUBLICS CREES

Catégorie d'établissement (1)	Intitulé / objet de l'établissement	Date de création	Date de délibération	Nature de l'activité (SPIC/SPA)	TVA (oui / non)
CCAS	Centre Communal d'Action Sociale	01/12/1956	01/12/1956	Action sociale	non

(1) Il s'agit de recenser les établissements publics créés par la collectivité pour l'exploitation directe d'un service public relevant de sa compétence.

Pour rappel, la collectivité a l'obligation de constituer une régie si le service concerné est de nature industrielle et commerciale (cf. article L. 1412-1 du CGCT) ou la faculté de constituer une régie si le service concerné est de nature administrative et n'est pas de ceux qui, par leur nature ou par la loi, ne peuvent être assurés que par la collectivité elle-même (cf. article L. 1412-2 du CGCT).

Les régies ainsi créées peuvent, au choix de la collectivité, être dotées :

- soit de la personnalité morale et de l'autonomie financière ;
- soit de la seule autonomie financière.

Cependant, il convient de préciser que seules les régies dotées de la personnalité morale et de l'autonomie financière sont dénommées établissement public et doivent être recensées dans cet état.

Envoyé en préfecture le 22/04/2024
Reçu en préfecture le 22/04/2024
Publié le
ID : 084-218400877-20240412-DEL_284-BF

IV – ANNEXES

ANNEXES PATRIMONIALES – LISTE DES SERVICES INDIVIDUALISES DANS UN BUDGET ANNEXE

IV
B11.3

LISTE DES SERVICES INDIVIDUALISES DANS UN BUDGET ANNEXE

Catégorie de services (1)	Intitulé / objet du service	Date de création	Date de délibération	N° SIRET	Nature de l'activité (SPIC/SPA)	TVA (oui / non)
Régie à seule autonomie financière	POMPES FUNEBRES	01/04/1957	04/12/1956	21840087700203	SPIC	oui
Budget annexe autonome avec compte de tiers	PARKING THEATRE	01/01/1997	18/12/1996	21840087700260	SPIC	oui
Budget annexe autonome avec compte de tiers	CREMATORIUM	01/01/2000	27/10/1999	21840087700302	SPIC	oui

(1) Exemples de catégories : régie à seule autonomie financière, opérations d'aménagement, service social et médico-social.

Envoyé en préfecture le 22/04/2024
Reçu en préfecture le 22/04/2024
Publié le
ID : 084-218400877-20240412-DEL_284-BF

IV – ANNEXES

ANNEXES BUDGETAIRES
EQUILIBRE BUDGETAIRE

C1.1

DISPONIBILITE DE RESSOURCES PROPRES PROVENANT DES EXERCICES ANTERIEURS

Solde de la section d'investissement de l'exercice N-1 (1)

	Propositions nouvelles	Vote (2)
Solde d'exécution 001 (A) montant négatif si déficit (D001) montant positif si excédent (R001)	**10 948 482,42**	**10 948 482,42**
Solde des RAR (B) montant négatif si déficit montant positif si excédent	**-2 345 278,46**	**-2 345 278,46**
Solde de la section investissement de l'exercice N-1 (Solde I = A + B) Solde positif : excédent de financement Solde négatif : besoin de financement	**0,00**	**0,00**

Disponibilité des ressources propres provenant des exercices antérieurs après financement de la section investissement de l'exercice N-1 (1)

	Propositions nouvelles	Vote (2)
Affectation au 1068 (C)	**0,00**	**0,00**
Solde de la section investissement de l'exercice N-1 (Solde I) Solde positif : excédent de financement Solde négatif : besoin de financement	**0,00**	**0,00**
Disponibilité de ressources propres des exercices antérieurs (Solde II = C + Solde I) Solde positif : ressources disponibles pour la couverture de l'annuité Solde négatif : absence de ressources propres provenant des exercices antérieurs pour la couverture de l'annuité	**0,00**	**0,00**

COUVERTURE DE L'ANNUITE DE LA DETTE PAR LES RESSOURCES PROPRES - PETIT EQUILIBRE

	Propositions nouvelles	Vote
Dépenses de l'exercice à couvrir par des ressources propres (D)(3)	**593 086,00**	**593 086,00**
Ressources propres externes et internes de l'exercice (E)(3)	**7 832 763,18**	**7 832 763,18**
Couverture de l'annuité de la dette (Solde III = E - D) Solde positif : annuité de la dette couverte Solde négatif : annuité de la dette non couverte par les ressources de l'exercice, vérifier la couverture par les éventuelles ressources disponibles des exercices antérieurs (cf. solde II)	**7 239 677,18**	**7 239 677,18**

(1) Eléments à compléter uniquement s'il y a eu reprise des résultats, anticipée ou classique

(2) Cumul des crédits de l'exercice votés ou reportés

(3) Les RAR étant intégrés au calcul des ressources propres provenant des exercices antérieurs, seuls les crédits de l'exercice sont à inscrire. Le détail des crédits est présenté aux états suivants : "Equilibre budgétaire - Dépenses" et "Equilibre budgétaire - Recette"

Envoyé en préfecture le 22/04/2024
Reçu en préfecture le 22/04/2024
Publié le
ID : 084-218400877-20240412-DEL_284-BF

IV – ANNEXES

ANNEXES BUDGETAIRES
EQUILIBRE BUDGETAIRE – DEPENSES

C1.2

DEPENSES A COUVRIR PAR DES RESSOURCES PROPRES

Art. (1)	Libellé (1)	Propositions nouvelles	Vote (2)
DEPENSES TOTALES A COUVRIR PAR DES RESSOURCES PROPRES = A + B		**593 086,00**	**I 593 086,00**
16 Emprunts et dettes assimilées (A)		**590 000,00**	**590 000,00**
1631	Emprunts obligataires	0,00	0,00
1641	Emprunts en euros	500 000,00	500 000,00
1643	Emprunts en devises	0,00	0,00
16441	Opérations afférentes à l'emprunt	0,00	0,00
1671	Avances consolidées du Trésor	0,00	0,00
1672	Emprunts sur comptes spéciaux du Trésor	0,00	0,00
1678	Autres emprunts et dettes	0,00	0,00
1681	Autres emprunts	0,00	0,00
1682	Bons à moyen terme négociables	0,00	0,00
1687	Autres dettes	90 000,00	90 000,00
Dépenses et transferts à déduire des ressources propres (B)		**3 086,00**	**3 086,00**
10…	*Reprise de dotations, fonds divers et réserves*		
10…	Reversement de dotations, fonds divers et réserves		
10226	Taxe d'aménagement	2 000,00	2 000,00
139	*Subv. invest. transférées cpte résultat*	*1 086,00*	*1 086,00*

(1) Détailler les chapitres budgétaires par article conformément au plan de comptes.
(2) Crédits de l'exercice votés lors de la séance.

Envoyé en préfecture le 22/04/2024
Reçu en préfecture le 22/04/2024
Publié le
ID : 084-218400877-20240412-DEL_284-BF

IV – ANNEXES

ANNEXES BUDGETAIRES
EQUILIBRE BUDGETAIRE – RECETTES

C1.3

RESSOURCES PROPRES

Art. (1)	Libellé (1)	Propositions nouvelles	Vote (2)	
RECETTES (RESSOURCES PROPRES) = a + b		**7 832 763,18**	**III**	**7 832 763,18**
Ressources propres externes de l'année (a)		**1 300 000,00**		**1 300 000,00**
10222	FCTVA	1 000 000,00		1 000 000,00
10226	Taxe d'aménagement (3)	300 000,00		300 000,00
10227	Versement pour sous densité	0,00		0,00
10228	Autres fonds d'investissement	0,00		0,00
13146	Attributions compensation investissement	0,00		0,00
13156	Attributions compensation investissement	0,00		0,00
13246	Attributions compensation investissement	0,00		0,00
13256	Attributions compensation investissement	0,00		0,00
138	Autres subventions invest. non transf.	0,00		0,00
26…	Participations et créances rattachées			
27…	Autres immobilisations financières			
Ressources propres internes de l'année (b) (4)		**6 532 763,18**		**6 532 763,18**
15…	*Provisions pour risques et charges*			
169	*Primes de remboursement des obligations*	*0,00*		*0,00*
26…	*Participations et créances rattachées*			
27…	*Autres immobilisations financières*			
28…	*Amortissement des immobilisations*			
2802	*Frais liés à la réalisation de document*	*3 000,00*		*3 000,00*
28031	*Frais d'études*	*8 000,00*		*8 000,00*
28032	*Frais de recherche et de développement*	*60 000,00*		*60 000,00*
28033	*Frais d'insertion*	*1 000,00*		*1 000,00*
28041511	*Subv. Grpt : Bien mobilier, matériel*	*500,00*		*500,00*
28041512	*Subv. Grpt : Bâtiments, installations*	*420 000,00*		*420 000,00*
280415322	*CCAS : Bâtiments, installations*	*225 000,00*		*225 000,00*
2804181	*Autres org pub - Biens mob, mat, études*	*1 000,00*		*1 000,00*
2804182	*Autres org pub - Bât. et installations*	*16 000,00*		*16 000,00*
280421	*Privé - Biens mob., matériel et études*	*1 500,00*		*1 500,00*
280422	*Privé - Bâtiments et installations*	*20 000,00*		*20 000,00*
2805	*Licences, logiciels, droits similaires*	*230 000,00*		*230 000,00*
28088	*Autres immobilisations incorporelles*	*23 000,00*		*23 000,00*
28121	*Plantations d'arbres et d'arbustes*	*80 000,00*		*80 000,00*
28128	*Autres aménagements de terrains*	*620 000,00*		*620 000,00*
281321	*Immeubles de rapport*	*420 000,00*		*420 000,00*
281328	*Autres bâtiments privés*	*10 000,00*		*10 000,00*
281351	*Bâtiments publics*	*60 000,00*		*60 000,00*
281352	*Bâtiments privés*	*5 000,00*		*5 000,00*
28138	*Autres constructions*	*10 000,00*		*10 000,00*
281534	*Réseaux d'électrification*	*7 000,00*		*7 000,00*
281538	*Autres réseaux*	*130 000,00*		*130 000,00*
281568	*Autre matériel, outillage incendie*	*15 000,00*		*15 000,00*
28158	*Autres inst.,matériel,outil. techniques*	*438 000,00*		*438 000,00*
28181	*Installations générales, aménagt divers*	*1 000,00*		*1 000,00*
281828	*Autres matériels de transport*	*280 000,00*		*280 000,00*
281831	*Matériel informatique scolaire*	*90 000,00*		*90 000,00*
281838	*Autre matériel informatique*	*280 000,00*		*280 000,00*
281841	*Matériel de bureau et mobilier scolaire*	*40 000,00*		*40 000,00*
281848	*Autres matériels de bureau et mobiliers*	*90 000,00*		*90 000,00*
28185	*Matériel de téléphonie*	*110 000,00*		*110 000,00*
28188	*Autres immo. corporelles*	*515 000,00*		*515 000,00*
29…	*Dépréciations des immobilisations*			
31…	*Matières premières (et fournitures) (5)*			
33…	*En-cours de production de biens (5)*			
35…	*Stocks de produits (5)*			

Envoyé en préfecture le 22/04/2024
Reçu en préfecture le 22/04/2024
Publié le
ID : 084-218400877-20240412-DEL_284-BF

Art. (1)	Libellé (1)	Propositions nouvelles	Vote (2)
39…	*Dépréciation des stocks et en-cours*		
481…	*Charges à rép. sur plusieurs exercices*		
4818	*Charges à étaler*	*0,00*	*0,00*
49…	*Dépréciation des comptes de tiers*		
59…	*Dépréciation des comptes financiers*		
024	Produits des cessions d'immobilisations	830 000,00	830 000,00
021	*Virement de la section de fonctionnement*	*1 492 763,18*	*1 492 763,18*

(1) Les comptes 15, 169, 26, 27, 28, 29, 39, 481, 49 et 59 sont à détailler conformément au plan de comptes.
(2) Crédits de l'exercice votés lors de la séance.
(3) Le compte 10226 peut être utilisé uniquement par les communes et les établissements publics à fiscalité propre.
(4) Les comptes 15, 29, 39, 49 et 59 sont présentés uniquement si la collectivité applique le régime des provisions budgétaires, conformément aux dispositions législatives et réglementaires afférentes.
(5) Les comptes 31, 33 et 35 ne peuvent être utilisés que pour les budgets utilisant la comptabilité de stock. Par conséquent, seuls les budgets retraçant les dépenses et les recettes d'un lotissement ou d'une ZAC peuvent utiliser les comptes susmentionnés.

Envoyé en préfecture le 22/04/2024
Reçu en préfecture le 22/04/2024
Publié le
ID : 084-218400877-20240412-DEL_284-BF

IV – ANNEXES

AUTRES ELEMENTS D'INFORMATION – LISTE DES SERVICES ASSUJETTIS A LA TVA ET NON ERIGES EN BUDGET ANNEXE

IV
BF

LISTE DES SERVICES ASSUJETTIS A LA TVA ET NON ERIGES EN BUDGET ANNEXE

Catégorie de services	Intitulé / objet du service	Date de création	Date de délibération	Nature de l'activité (SPIC/SPA)
Activités assujetties TVA sur le budget principal	Locations des salles communales			Activités assujetties TVA
Activités assujetties TVA sur le budget principal	Spectacles - manifestations			Activités assujetties TVA
Activités assujetties TVA sur le budget principal	Thés dansants			Activités assujetties TVA
Activités assujetties TVA sur le budget principal	Parc foncier			Activités assujetties TVA

Envoyé en préfecture le 22/04/2024
Reçu en préfecture le 22/04/2024
Publié le
ID : 084-218400877-20240412-DEL_284-BF

IV – ANNEXES

AUTRES ELEMENTS D'INFORMATION – DECISIONS EN MATIERE DE TAUX DES CONTRIBUTIONS

Libellés		Base notifiée (si connue à la date de vote)	Variation de la base / (N-1) (%)	Taux, coefficient ou forfait appliqués par décision de l'assemblée délibérante (%, unité ou €)	Variation du taux / N-1 (%)	Produit voté par l'assemblée délibérante	Variation du produit / N-1 (%)
Part régionale des ressources							
TICPE (part définie à l'art. 265 du code des douanes)	SP	0,00	0,00	0,00	0,00	0,00	0,00
	Gazole	0,00	0,00	0,00	0,00	0,00	0,00
TICPE (majoration définie à l'art. 265 A *bis* du code des douanes)	SP	0,00	0,00	0,00	0,00	0,00	0,00
	Gazole	0,00	0,00	0,00	0,00	0,00	0,00
Taxe sur les permis de conduire		0,00	0,00	0,00	0,00	0,00	0,00
Taxe sur les certificats d'immatriculation des véhicules		0,00	0,00	0,00	0,00	0,00	0,00
Taxe spéciale de consommation de produits pétroliers (1)		0,00	0,00	0,00	0,00	0,00	0,00
Taxe sur le transport public aérien et maritime (1)		0,00	0,00	0,00	0,00	0,00	0,00
Taxe relative à l'octroi de mer (1)		0,00	0,00	0,00	0,00	0,00	0,00
Droits assimilés au droit d'octroi de mer auxquels sont soumis les rhums et spiritueux (1)		0,00	0,00	0,00	0,00	0,00	0,00
Part départementale des ressources							
Taxe d'aménagement		0,00	0,00	0,00	0,00	0,00	0,00
Taxe de publicité foncière et droit d'enregistrement		0,00	0,00	0,00	0,00	0,00	0,00
Taxe sur la consommation finale d'électricité		0,00	0,00	0,00	0,00	0,00	0,00
Taxe sur les remontées mécaniques des zones de montagne		0,00	0,00	0,00	0,00	0,00	0,00
Part communale des ressources							
TFPB		43 036 000,00	0,04	35,51	0,00	15 282 084,00	0,04
TFPNB		902 700,00	0,04	48,69	0,00	439 525,00	0,04
CFE		0,00	0,00	0,00	0,00	0,00	0,00
Taxe d'habitation sur les résidences secondaires		2 149 000,00	0,02	14,57	0,00	313 109,00	0,02
TOTAL		**0,00**	**0,00**			**0,00**	**0,00**

(1) Taxes perçues par les collectivités d'Outre-mer.

(2) Détailler les taxes pour lesquelles la collectivité a un pouvoir de modulation.

Envoyé en préfecture le 22/04/2024
Reçu en préfecture le 22/04/2024
Publié le
ID : 084-218400877-20240412-DEL_284-BF

V – ARRETE ET SIGNATURES

ARRETE ET SIGNATURES — A

Nombre de membres en exercice : 35
Nombre de membres présents : 26
Nombre de suffrages exprimés : 35
VOTES :
Pour : 26
Contre 6
Abstentions 3

Date de convocation : 29/03/2024

Présenté par le maire (1),
A Orange, le 12/04/2024

Délibéré par l'assemblée l'assemblée(2), réunie en session mois d'avril
A Orange, le 12/04/2024
Les membres de l'assemblée délibérante l'assemblée (2),(3).

ANDRES Valérie	
ARCHIER Cédric Pouvoir à M. Thérèse GALMARD	
ARGENSON Jonathan	
ARNOUX Nicolas Pouvoir à Pierre MARQUESTAUT	
ARSAC Marcelle	
ARTAUD Jean Dominique Pouvoir à Denis SABON.	
BEGUELIN Armand	
BEYNEIX Céline	
BOMPARD Yann	
BOUDIER Jean-Michel	
BOUDIER Muriel Pouvoir à Joëlle EICKMAYER	
BOURGEOIS Claude Pouvoir à Catherine GASPA	
BOUYER Michel	
CHALANDON Joelle	
DUPONT Patrice	
EICKMAYER Joelle	
GALMARD Marie-Thérèse	
GASPA Catherine	
GASTOU Christian	
GRABNER Chantal	

Envoyé en préfecture le 22/04/2024
Reçu en préfecture le 22/04/2024
Publié le
ID : 084-218400877-20240412-DEL_284-BF

V – ARRETE ET SIGNATURES

ARRETE ET SIGNATURES

HALOUI Fabienne	
JOUFFRE Christiane	
LAGIER Christiane	
LANDRIN Aline Pouvoir à Valérie ANDRES	
LORHO Marie-France Pouvoir à Frédérique VIDAL	
MARQUESTAUT Pierre	
MARQUOT Xavier Pouvoir à Patrice DUPONT	
NORMANI Carole	
PAGE Patrick	
PASERO Jean-Pierre	
PROTO Ronan Pouvoir à Carole NORMANI	
SABON Denis	
SAVIGNAN Patrick	
VATON Bernard	
VIDAL Frédérique	

Certifié exécutoire par le maire (1), compte tenu de la transmission en préfecture, le , et de la publication le

A Orange , le 12/4/24

(1) Indiquer « la présidente » ou « le président ».
(2) Indiquer la nature de l'assemblée délibérante : du conseil régional de ..., de la Collectivité territoriale unique de ..., de la métropole de ..., du Conseil syndical de ...
(3) L'ajout des signataires est désormais facultatif.

MAIRIE D'ORANGE - VAUCLUSE - DIRECTION DES FINANCES

Yann BOMPARD
Maire

TRAITEMENT DE FIN D'EXERCICE

Envoyé en préfecture le 22/04/2024
Reçu en préfecture le 22/04/2024
Publié le
ID : 084-218400877-20240412-DEL_284-BF

TRAITEMENT DE FIN D'EXERCICE : BUDGET 15 DE L'EXERCICE : 2023 VERS L'EXERCICE 2024 EN INVESTISSEMENT

Reste à réaliser

Exercice	Nature	Sous-Rubrique	Opération	Gestionnaire	Service	Antenne	Dep./Rec	Libellé	Etape	Montant
2023	2184	421		ALSH			D	Vestiaire Boisfeuillet	RAR	1 269.69
2023	21318	323		ARCH			D	Fouille du puits de l'Hôtel-Dieu : Phase te	RAR	39 985.60
2023	2168	323		ARCH			D	Restauration et numérisation de parchemins e	RAR	10 970.44
2023	2168	323		ARCH			D	Achat d'un pot en cuivre pour l'exposition	RAR	70.00
2023	2188	323		ARCH			D	ACHAT DE POTS D'ANDUZE POUR LE JARDIN DES S	RAR	1 656.00
2023	2313	323		BAT			D	ARCHIVES MUNICIPALE - MISSION DE COORDINATIO	RAR	2 738.00
2023	21312	213		BAT			D	REVETEMENT MURALEGOLE MARTIGNANCF DEVIS 1438	RAR	714.84
2023	2158	020		BAT			D	RADIATEUR BAIN HUILE	RAR	104.80
2023	2132	70		FONCIER			D	18 LOGEMENTS - SECOND WEBERTRAVAUXCF DEVIS 2	RAR	2 983.08
2023	21534	213		EDUC			D	RACCORDEMENT ELECTRIQUE DC25/045287/001001EC	RAR	26 252.92
2023	2188	020		BAT			D	2 STORES VENITIENS HOTEL DE VILLE 3EME ETAGE	RAR	348.06
2023	2132	70		FONCIER			D	PEINTURE LOGEMENTS4 RUE SEGOND WEBERCF DEVIS	RAR	2 413.50
2023	21318	020		BAT			D	REFECTION 2EME TOITURESERVICES TECHNIQUESCF	RAR	1 800.00
2023	21318	311		MUSIQUE			D	FOURNITURE ET POSE DE 3 MENUISERIE PREPEINTE	RAR	11 448.90
2023	2188	020		BAT			D	MISE EN PLACE D'UN BALLON D'EAU RESERVOIR	RAR	622.96
2023	2188	213		EDUC			D	FOURNITURE ET POSE DE STORES/SCREEN EXTERIEUR	RAR	14 388.57
2023	21318	411		GES			D	PROJET BALMAINPASSAGE EN ECLAIRAGE LEDMISE E	RAR	2 029.92
2023	2168	324		BAT			D	RESTAURATION DU VITRAILCF DEVIS D19.62.23U01	RAR	8 513.36
2023	21318	324		BET-PAT			D	POSE D'UNE SERRURE 3 POINTSAVEC RETRAIT DE	RAR	1 540.82
2023	2158	020		BAT			D	HOTEL DE VILLE - UN794 - EVIEW	RAR	1 748.40

TRAITEMENT DE FIN D'EXERCICE

Envoyé en préfecture le 22/04/2024
Reçu en préfecture le 22/04/2024
Publié le
ID : 084-218400877-20240412-DEL_284-BF

TRAITEMENT DE FIN D'EXERCICE : BUDGET 15 DE L'EXERCICE : 2023 VERS L'EXERCICE 2024 EN INVESTISSEMENT

Reste à réaliser

Exercice	Nature	Sous Rubrique	Opération	Gestionnaire	Service	Antenne	Dep/Rec	Libelle	Etape	Montant
2023	2158	314		BAT			D	PALAIS DES PRINCES - JM688 - EVIEW	RAR	1 748.40
2023	2158	314		BAT			D	PALAIS DES PRINCES - JM689 - EVIEW	RAR	1 748.40
2023	2158	324		BAT			D	THEATRE ANTIQUE - FAX59 - DATA VOICE	RAR	1 498.40
2023	2158	33		BAT			D	HALLE DES EXPO - UM603 - DATA VOICE	RAR	1 498.40
2023	2158	213		BAT			D	G.S. LA DEYMARDE - JNN24 - EVIEW	RAR	1 748.40
2023	21318	324		BET-PAT			D	POSE D'UN CYLINDRE SECURIT SACRISTIE NOTRE	RAR	381.94
2023	2135	020		BAT			D	STRAT EXPERT CLIC MASSA CHENE AMENAGEMENT MA	RAR	1 326.53
2023	21318	412		GES			D	POSE DE 3 PROJECTEURS - CLUB HOUSE - RCO -	RAR	843.19
2023	21312	213		EDUC			D	POSE BRISE-VUE SUR CLÔTURE - GS CAMUS CF DI	RAR	1 248.00
2023	21312	213		EDUC			D	POSE BRISE-VUE SUR CLÔTURE - GS MISTRAL CF	RAR	1 422.00
2023	21312	213		EDUC			D	POSE BRISE-VUE SUR CLÔTURE - GS DEYMARDE C	RAR	13 082.40
2023	21312	213		EDUC			D	POSE BRISE-VUE SUR CLÔTURE - GS CASTEL CF D	RAR	2 131.20
2023	2184	020		BAT			D	VITRINES 15 A4 H95XLARG110POUR AFFICHAGE HDV	RAR	837.60
2023	2184	020		BAT			D	TABLEAU SIMPLE 120X243BUREAU MAINTENANCE DES	RAR	474.06
2023	2135	020		BAT			D	TOLE + TUBE POUR TOITUREMAGASIN CF DEVIS 48	RAR	1 782.05
2023	2135	020		BAT			D	TOLE PERFOPOUR STOCK ATELIERCF DEVIS 48 6564	RAR	670.20
2023	2132	71		BET-BAT			D	FERME DES 4 SAISONS - MISSION CTO - S+SE+PS+	RAR	2 136.00
2023	2132	71		FONCIER			D	LA FERME DES 4 SAISONS - MISSION DE COOORDI	RAR	1 490.40
2023	21318	321		MEDIATH			D	MEDIATHEQUE - REFECTION ETANCHEITE TERRASSE	RAR	2 419.20
2023	21318	71		FONCIER			D	MAISON DE LA PRINCIPAUTE - REPERAGE AMINATE	RAR	745.20

TRAITEMENT DE FIN D'EXERCICE

Envoyé en préfecture le 22/04/2024
Reçu en préfecture le 22/04/2024
Publié le
ID : 084-218400877-20240412-DEL_284-BF

TRAITEMENT DE FIN D'EXERCICE : BUDGET 15 DE L'EXERCICE : 2023 VERS L'EXERCICE 2024 EN INVESTISSEMENT

Reste à réaliser

Exercice	Nature	Sous Rubrique	Opération	Gestionnaire	Service	Antenne	Dep/Rec	Libellé	Etape	Montant
2023	21318	324		BET-PAT			D	Entretien restauration de la sacristie, de a	RAR	907.18
2023	2135	71		FONCIER			D	12 IMPASSE DU PARLEMENT - CREATION D"UN TRO	RAR	2 913.00
2023	2135	33		CULTURE			D	OFFICE DU TOURISME - TRAVAUX DE MISE EN CONF	RAR	3 651.00
2023	2135	95		CULTURE			D	REHABILITATION BATIMENTS DANS CADRE ADAP - P	RAR	210.00
2023	2031	413		GES			D	PROJET CENTRE AQUATIQUE :MISSION G1PGCSONDAG	RAR	2 592.00
2023	21318	020		BAT			D	MAGASIN - DESAMIANTAGE DU BATIMENT	RAR	33 368.10
2023	2031	213		EDUC			D	CONSTRUCTION D"UN GS MISTRAL 2 - ETUDE DE S	RAR	8 160.00
2023	2031	020		BET-BAT			D	CHAPELLE HOTEL DIEU - ETUDE DE STABILITE DE	RAR	3 696.00
2023	4541	110		AFF_JUR			D	MISE EN SECURITE IMMEUBLE LES MOSAIQUES - MI	RAR	22 260.00
2023	21312	213		EDUC			D	NOUVELLE ECOEL - PHASE VISA - DET ET RECEPTI	RAR	8 160.00
2023	2135	213		EDUC			D	ECOLE LE CASTELET - MISE AUX NORMES PMR SANI	RAR	51 554.89
2023	2031	020		BAT			D	EX LOCAL MANIFESTATION - ETUDE RENFORCEMENT	RAR	792.00
2023	2031	020		BET-BAT			D	ETUDE HYDRAULIQUE ET DOSSIER LOI SUR L"EAU	RAR	12 360.00
2023	2135	213		EDUC			D	GS LA DEYMARDE - FOURNITURE ET POSE D"UNE M	RAR	720.00
2023	2031	71		FONCIER			D	IMMEUBLE 152 PLACE LAROYENNE - DIAGNOSTIC ST	RAR	3 960.00
2023	2031	71		FONCIER			D	IMMEUBLE 32 RUE CARISTIE - DIAGNOSTIC STRUCT	RAR	3 180.00
2023	2313	71		FONCIER			D	38 BOULEVARD EDOUARD DALADIER - TRAVAUX DE M	RAR	1 160.16
2023	2313	71		FONCIER			D	1 BOULEVARD EDOUARD DALADIER - TRAVAUX DE MI	RAR	3 384.00
2023	2313	71		FONCIER			D	28 BOULEVARD EDOUARD DALADIER - TRAVAUX DE C	RAR	18 690.00
2023	2313	71		FONCIER			D	11 BOULEVARD EDOUARD DALADIER - TRAVAUX DE C	RAR	18 762.00

TRAITEMENT DE FIN D'EXERCICE

Envoyé en préfecture le 22/04/2024
Reçu en préfecture le 22/04/2024
Publié le
ID : 084-218400877-20240412-DEL_284-BF

TRAITEMENT DE FIN D'EXERCICE : BUDGET 15 DE L'EXERCICE : 2023 VERS L'EXERCICE 2024 EN INVESTISSEMENT

Reste à réaliser

Exercice	Nature	Sous Rubrique	Opération	Gestionnaire	Service	Antenne	Dé/Re	Libellé	Etape	Montant
2023	2313	71		FONCIER			D	10 RUE DU TILLET - TRAVAUX DE COUVERTURE	RAR	2 870.40
2023	2313	71		FONCIER			D	34 BOULEVARD ÉDOUARD DALADIER - TRAVAUX DE C	RAR	8 064.00
2023	2313	71		FONCIER			D	128 RUE DU TILLET - TRAVAUX DE COUVERTURE	RAR	2 196.00
2023	2313	71		FONCIER			D	14 RUE DU TILLET - TRAVAUX DE COUVERTURE	RAR	3 510.00
2023	2313	71		FONCIER			D	48 RUE DU TILLET - TRAVAUX DE COUVERTURE	RAR	2 222.40
2023	2313	71		FONCIER			D	2 RUE FOIND DU SAC - TRAVAUX DE ECOUVERTURE	RAR	3 792.00
2023	2313	71		FONCIER			D	18 RUE DU TILLET - TRAVAUX DE COUVERTURE	RAR	4 161.60
2023	2135	213		BET-BAT			D	GS LA DEYMARDE - MISE AUX NORMES PMR	RAR	17 373.36
2023	2135	213		BET-BAT			D	GS LE GRES - MISE AUX NORMES PMR	RAR	6 344.88
2023	2031	020		BET-BAT			D	CENTRE AQUATIQUE - ETUDES HYDRAULIQUES DTI	RAR	4 200.00
2023	2031	020		BET-BAT			D	PARC GASPARIN - MISSION DE MAITRISE D'OEUVR	RAR	29 925.00
2023	2135	020		BET-BAT			D	THEATRE DES PRINCES - MISE AUX NORMES PMR	RAR	12 842.00
2023	2135	213		BET-BAT			D	GS LE GRES - MISE AUX NORMES PMR	RAR	1 071.00
2023	2031	71		FONCIER			D	14 RUE CASIMIR MOYNIER - DIAGNOSTIC STRUCTUR	RAR	3 180.00
2023	2031	71		FONCIER			D	PARCELLE 330 - DIAGNOSTIC STRUCTUREL INITIAL	RAR	3 180.00
2023	2031	71		FONCIER			D	12 RUE DES AVESNES - DIAGNOSTIC STRUCTUREL I	RAR	3 180.00
2023	2313	71		BET-BAT			D	PISCINE L'ATTENTE - TRAVAUX DE MISE EN SECU	RAR	55 676.58
2023	2188	60		LOISIRS			D	DIVERS MOBILIERS POUR AMÉNAGEMENT DE LA SERR	RAR	5 323.20
2023	2188	60		LOISIRS			D	ÉTABLIS DE JARDINAGE POUR AMÉNAGEMENT DE LA	RAR	8 756.00
2023	2188	60		LOISIRS			D	RETALIER POUR RANGEMENT DES VÉLOS EN EXTÉRI	RAR	658.00

TRAITEMENT DE FIN D'EXERCICE

Envoyé en préfecture le 22/04/2024
Reçu en préfecture le 22/04/2024
Publié le
ID : 084-218400877-20240412-DEL_284-BF

TRAITEMENT DE FIN D'EXERCICE : BUDGET 15 DE L'EXERCICE : 2023 VERS L'EXERCICE 2024 EN INVESTISSEMENT

Reste à réaliser

Exercice	Nature	Sous-Rubrique	Opération	Gestionnaire	Service	Antenne	Dep/Rec	Libelle	Etape	Montant
2023	2184	026		CIM			D	CORBEILLE BOIS ECO DUO 2X100 LITRES	RAR	4 578.00
2023	2184	026		CIM			D	VITRINE 2 SERRURES	RAR	1 680.00
2023	2188	026		CIM			D	CENDRIERS EXTENSION CIMETIERE COUDOULET	RAR	2 190.00
2023	2184	023		COM			D	Mobilier bureau M. Rigal	RAR	648.00
2023	2184	251		CANT			D	Buffet et table restaurant Camus	RAR	1 135.19
2023	2188	251		CANT			D	table Inox avec évacuation pour lave vaisseil	RAR	2 366.64
2023	2188	33		CULTURE			D	MISE EN PLACE RAIL MANUTENTION PALANS DU GRI	RAR	4 080.00
2023	2188	33		CULTURE			D	FRIGO TOP ARRIERE SCENE THEATRE DES PRINCES	RAR	129.00
2023	2188	33		CULTURE			D	TRAVAUX SSI THEATRE ANTIQUE	RAR	8 545.20
2023	2184	33		CULTURE			D	MOBILIER FOYER BAR THÉÂTRE DES PRINCES	RAR	10 304.40
2023	2188	33		CULTURE			D	MATÉRIEL LUMIÈRE THÉÂTRE DES PRINCES	RAR	28 644.91
2023	2188	213		EDUC			D	STRUCTURES COUR MATERNELLE DEYMARDE	RAR	3 940.20
2023	2135	213		EDUC			D	ECOLE MARTIGNAN - MISE EN PLACE CLIMATISATIO	RAR	2 335.00
2023	2184	213		EDUC			D	MOBILIER BUREAU DIRECTION + BCD	RAR	4 022.46
2023	2184	213		EDUC			D	5 BIBLIOTHEQUES + 1 MEUBLE CASES + 3 PRESENT	RAR	2 692.70
2023	2135	211		EDUC			D	FOURNITURE ET POSE D'UNE CLOISON EXTENSIBLE	RAR	21 000.00
2023	2184	213		EDUC			D	2 MEUBLES PICCOLO 8 BACS TRANSPARENTS 70.5X4	RAR	1 035.83
2023	2183	213		EDUC			D	8 POSTES DE PILOTAGES EN STOCK TAMPON	RAR	8 232.77
2023	2128	213		EDUC			D	Contreplaqué pour usage exterieur	RAR	174.22
2023	2184	213		EDUC			D	1 CAISSON DE BUREAU + 1 TABOURET, NOUVELLE C	RAR	464.16

TRAITEMENT DE FIN D'EXERCICE

Envoyé en préfecture le 22/04/2024
Reçu en préfecture le 22/04/2024
Publié le
ID : 084-218400877-20240412-DEL_284-BF

TRAITEMENT DE FIN D'EXERCICE : BUDGET 15 DE L'EXERCICE : 2023 VERS L'EXERCICE 2024 EN INVESTISSEMENT

Reste à réaliser

Exercice	Nature	Sous Rubrique	Opération	Gestionnaire	Service	Antenne	Dep Rec	Libellé	Etape	Montant
2023	2128	213		EDUC			D	1 VOILE D'OMBRAGE 7000X9950X6700 mm et INST	RAR	3 530.40
2023	2184	213		EDUC			D	MOBILIER DE RANGEMENT - SALLE DES MAITRES	RAR	1 615.84
2023	2184	213		EDUC			D	3 MEUBLES DE RANGEMENT + 1 GRANDE TABLE 200	RAR	1 558.57
2023	2188	213		EDUC			D	LUMINAIRES LED : 17 HUBLOTS + 8 PAVES + 22 D	RAR	597.19
2023	2188	213		EDUC			D	LAMPADAIRE	RAR	79.90
2023	2184	213		EDUC			D	BUREAU DIRECTION - CAISSON DOSSIER SUSPENDU	RAR	137.32
2023	2184	213		EDUC			D	3 VITRINES EXTERIEURES (dont 2 pour Mistral)	RAR	765.60
2023	2188	213		EDUC			D	MACHINE A CAFE - EQUIPE TECHNIQUE	RAR	40.00
2023	2031	414		ESP.VERTS			D	AMENAGEMENT PARC GRENOUILLET - AMO - DEVIS 2	RAR	1 060.75
2023	2128	823		ESP.VERTS			D	REHAB. DE LA PASSERELLE DE L'ETANG DES PAL	RAR	12 912.96
2023	2128	823		ESP.VERTS			D	REMPLACEMENT DE PROGRAMMATEUR SOUS GARANTIE	RAR	313.46
2023	2121	823		ESP.VERTS			D	FOURNITURE D'ARBRES ECOLE DEYMARDE	RAR	8 080.00
2023	2128	823		ESP.VERTS			D	ACHAT COMPLEMENT. ARBRE DEYMARDE (LAGESTROEM	RAR	258.00
2023	2132	71		FONCIER			D	ACQ LOGEMENT MICHEL (BO 50 LOT N° 101) + FRA	RAR	1 103.83
2023	2132	71		FONCIER			D	ACQ LOCAL 33 RUE DU NOBLE (BT 317 ET 318) +	RAR	65 200.00
2023	2111	71		FONCIER			D	ACQ TER CTS DEVINE P435 439 776 1129 1131 11	RAR	35 821.70
2023	2313	71		FONCIER			D	127, boulevard Daladier - FESTE &COULONDEVIS	RAR	21 450.00
2023	2313	71		FONCIER			D	117, boulevard Edouard DaladierDEVIS BO 356	RAR	25 098.00
2023	2313	71		FONCIER			D	26, boulevard Edouard DaladierDevis BO 60-61	RAR	16 050.00
2023	2313	71		FONCIER			D	11, boulevard Edouard DaladierDevis BO 79	RAR	29 382.00

TRAITEMENT DE FIN D'EXERCICE

Envoyé en préfecture le 22/04/2024
Reçu en préfecture le 22/04/2024
Publié le
ID : 084-218400877-20240412-DEL_284-BF

TRAITEMENT DE FIN D'EXERCICE : BUDGET 15 DE L'EXERCICE : 2023 VERS L'EXERCICE 2024 EN INVESTISSEMENT

Reste à réaliser

Exercice	Nature	Sous-Rubrique	Opération	Gestionnaire	Service	Antenne	Dep./Rec.	Libellé	Etape	Montant
2023	2132	71		FONCIER			D	ACQ LOCAL BOUTRABACH BT 317 318 (LOT 2) + FR	RAR	4 732.64
2023	2132	71		FONCIER			D	ACQ IMM CTS ALESSANDRINI+FRAIS NOTAIRE BT335	RAR	11 905.96
2023	2132	71		FONCIER			D	ACQ LOCAL VERNHET + FRAIS (BO 34 LOTS 1 ET 2	RAR	6 746.62
2023	2132	71		FONCIER			D	ACQ IMM BUJOSA + FRAIS DE NOTAIRES (BO 510)	RAR	4 619.76
2023	2132	71		FONCIER			D	ACQ IMM TOURNIAYRE + FRAIS DE NOTAIRE	RAR	13 530.18
2023	2111	71		FONCIER			D	ACQ TER GIRARDOU A 549 (SAFER PACA) + FRAIS	RAR	951.50
2023	2111	71		FONCIER			D	ACQ TER AUBERT A 524 A 531 550 A 552 561 ET	RAR	1 852.08
2023	2132	71		FONCIER			D	ACQ IMM CTS DARMON-LIMONGI-ZENOU (BW 470 ET	RAR	19 891.58
2023	2088	71		FONCIER			D	ACQ FOND DE COMMERCE + FRAIS DE NOTAIRE (BR	RAR	3 000.00
2023	2132	71		FONCIER			D	ACQ IMM SCI ALEXANDRE (BR 211) + FRAIS DE NO	RAR	24 303.49
2023	2088	71		FONCIER			D	ACQ FOND DE COMMERCE (BO 4) + FRAIS DE NOTAI	RAR	8 000.00
2023	2132	71		FONCIER			D	ACQ IMM DEVINE MARCELLE (BO 201) + FRAIS DE	RAR	15 000.00
2023	21534	71		FONCIER			D	TX MODIFICATION DE BRANCHEMENT IMM BD510	RAR	3 168.00
2023	21534	824		FONCIER			D	Extension réseau public d'électricité IMM B	RAR	19 867.81
2023	21534	71		FONCIER			D	REMBOURSEMENT DE LA TOTALITE DES FRAIS RACCO	RAR	1 331.28
2023	2031	020		GES			D	MISSION BE STRUCTURE-CLINIQUE MODRIN EN MAIS	RAR	6 600.00
2023	2031	020		GES			D	ETUDES GEOTECH-CLINIQUE MODRIN EN MAISON ASS	RAR	26 985.00
2023	2031	020		GES			D	REHABILITATION CLINIQUE MODRIN EN MAISON AS	RAR	1 296.00
2023	2313	025		GES			D	MISSION MOE MDA - SENAC / DAVET - DIAG + APS	RAR	7 762.72
2023	2313	025		GES			D	MISSION MOE MDA - DURAND - DIAG + APS	RAR	4 085.64

TRAITEMENT DE FIN D'EXERCICE

Envoyé en préfecture le 22/04/2024
Reçu en préfecture le 22/04/2024
Publié le
ID : 084-218400877-20240412-DEL_284-BF

TRAITEMENT DE FIN D'EXERCICE : BUDGET 15 DE L'EXERCICE : 2023 VERS L'EXERCICE 2024 EN INVESTISSEMENT

Reste à réaliser

Exercice	Nature	Sous-Rubrique	Opération	Gestionnaire	Service	Antenne	Dep/Rec	Libellé	Etape	Montant
2023	2313	025		GES			D	MISSION MOE MDA - ROUCH - DIAG + APS	RAR	1 089.50
2023	2313	025		GES			D	MISSION MOE MDA - ANDRE - DIAG + APS	RAR	7 217.97
2023	2313	025		GES			D	MISSION MOE MDA - TOUSSAINT - DIAG + APS	RAR	3 540.88
2023	2313	025		GES			D	MISSION MOE MDA - BIC BAT - DIAG + APS	RAR	3 540.89
2023	21318	412		GES			D	INSTALLATION TRIBUNE EXTERIEURE DE 86 PLACES	RAR	55 140.00
2023	21318	412		GES			D	INSTALLATION TRIBUNE EXTERIEURE DE 56 PLACES	RAR	27 900.00
2023	2188	025		GES			D	8 PROJECTEURS DE SON 2 VOIES A PAVILLON 60W	RAR	1 341.60
2023	2188	412		GES			D	DIVERS ÉQUIPEMENTS POUR STADE CLAPIER DEVIS	RAR	6 988.84
2023	2188	414		GES			D	DIVERS ÉQUIPEMENTS SPORTIFS POUR ÉCOLE LA DE	RAR	7 884.00
2023	2188	412		GES			D	DIVERS ÉQUIPEMENTS SPORTIFS POUR STADE PAUL-	RAR	1 788.00
2023	2128	411		GES			D	RÉPARATION DES DALLES DES TERRAINS DE PADEL	RAR	560.40
2023	2158	024		LOGI			D	UNE CAISSE RIDELLES RABATTABLES CLASSE 1CF D	RAR	7 800.00
2023	2313	323		BAT			D	CTO REHABILITATION HOTEL DIEU EN ARCHIVES	RAR	3 003.42
2023	21312	213		BAT			D	REFECTION ECOLE LA DEYMARDE - LOT 5 CARRELAG	RAR	19 721.16
2023	21312	213		BAT			D	REFECTION DEYMARDE - LOT 9 SERRURERIE	RAR	3 000.00
2023	21312	213		BAT			D	REFECTION ECOLE LA DEYMARDE LOT 8 CLOISONS P	RAR	9 288.98
2023	2031	71		URB			D	MISSION D'ASSISTANCE A MAITRISE D'OUVRAGE	RAR	550.85
2023	2313	411		BAT			D	RENOVATION GYMNASE GIONO - LOT 14 PEINTURE N	RAR	2 936.85
2023	21318	71		BAT			D	SPS TRAVAUX REHABILITATION IMMEUBLE PLACE LA	RAR	240.00
2023	2312	824		URB			D	MO TVX CONNEXES AMENAGEMENT FONCIER LIGNE LG	RAR	788.76

TRAITEMENT DE FIN D'EXERCICE

Envoyé en préfecture le 22/04/2024
Reçu en préfecture le 22/04/2024
Publié le
ID : 084-218400877-20240412-DEL_284-BF

TRAITEMENT DE FIN D'EXERCICE : BUDGET 15 DE L'EXERCICE : 2023 VERS L'EXERCICE 2024 EN INVESTISSEMENT

Reste à réaliser

Exercice	Nature	Sous-Rubrique	Opération	Gestionnaire	Service	Antenne	Dépense Recette	Libellé	Etape	Montant
2023	2313	411		BAT			D	MO GYMNASE GIONO	RAR	1 200.00
2023	2135	816		BAT			D	CONTROLE D'ACCES ET PEAGE DU PARKING SOUTER	RAR	5 640.00
2023	2128	823		ESP.VERTS			D	TRAV D'AMENAGEMENT AVENUE DE L'ARGENSOL LO	RAR	9 834.96
2023	2313	411		BAT			D	MO RENOVATION COMPLETE DU GYMNASE GIONO	RAR	960.00
2023	2031	824		URB			D	ELABORATION D'UN SITE PATRIMONIAL REMARQUAB	RAR	49 275.00
2023	2031	824		URB			D	ELABORATION D'UN SITE PATRIMONIAL REMARQUAB	RAR	9 030.00
2023	2128	824		URB			D	TRAVAUX CONNEXES AMENAGEMENT LGV MEDITERRANE	RAR	4 713.12
2023	2031	824		URB			D	2019-45-SST WOOD-ARCHEVIVE MINE TALENTS-ELAB	RAR	6 000.00
2023	2313	71		BAT			D	REHABILITATION 3 LOGEMENTS PLACE LUCIEN LAROY	RAR	8 500.00
2023	2313	323		BAT			D	MOE ODIN-AVENANT FORFAIT DEFINITIF	RAR	29 751.42
2023	2313	323		BAT			D	DEC ING-AVENANT FORFAIT DEFINITIF	RAR	960.00
2023	2313	323		BAT			D	CHASSAING-AVENANT FORFAIT DEFINITIF	RAR	2 965.13
2023	2161	322		MUSEE			D	LOT5-RESTAURATION DE CINQ TABLEAUX DU MUSEE	RAR	1 531.92
2023	2312	026		BET-BAT			D	AVENANT1-DELAI-TRAVAUX SUP/MOE EXTENSION C M	RAR	6 300.00
2023	2158	213		BET-BAT			D	TVA SOUS-TRAITANT (SUITE 2ÈME DC4 MODIF)	RAR	538.78
2023	2313	323		BET-BAT			D	AVENANT1-CTD-REHABILITATION HD EN ARCHIVES M	RAR	109.70
2023	2128	026		CIM			D	LOT4 AMENAGEMENT EXTENSION CIMETIERE COUDOUL	RAR	5 318.40
2023	2128	026		CIM			D	LOT4 AMENAGEMENT EXTENSION CIMETIERE COUDOUL	RAR	2 933.40
2023	2128	026		CIM			D	LOT1 TVA SST-TRAVAUX AMENAGEMENT EXTENSION C	RAR	1 985.80
2023	2128	026		CIM			D	LOT1 SIV-TRAVAUX AMENAGEMENT EXTENSION CIMET	RAR	9 929.00

TRAITEMENT DE FIN D'EXERCICE

Envoyé en préfecture le 22/04/2024
Reçu en préfecture le 22/04/2024
Publié le
ID : 084-218400877-20240412-DEL_284-BF

TRAITEMENT DE FIN D'EXERCICE : BUDGET 15 DE L'EXERCICE : 2023 VERS L'EXERCICE 2024 EN INVESTISSEMENT

Reste à réaliser

Exercice	Nature	Sous-Rubrique	Opération	Gestionnaire	Service	Antenne	Dep/Rec	Libelle	Etape	Montant
2023	2128	026		CIM			D	LOT1 TVA SST ROUMEAS-TRAVAUX AMENAGEMENT EXT	RAR	10 502.67
2023	2128	026		CIM			D	LOT1 TVA SST BRACHET-TRAVAUX AMENAGEMENT EXT	RAR	220.00
2023	2182	823		ESP.VERTS			D	ACQUISITION VEHICULE THERMIQUE-SERVICE ESPAC	RAR	20 201.52
2023	2313	026		CIM			D	LOT1-CONSTRUCTION BATIMENT TECHNIQUE-CIMETIE	RAR	211.15
2023	2128	823		ESP.VERTS			D	TRANCHE FERME-LOT5ESPACES VERTS-TRAVAUX REST	RAR	375.94
2023	2032	322		MUSEE			D	AMO PROJET FOUILLE ARCHEOLOGIQUE LES PEYRIER	RAR	1 370.23
2023	2128	026		CIM			D	LOT2 AVENANT1 EXTENSION AU CIMETIERE COUDOUL	RAR	4.05
2023	2128	026		CIM			D	LOT4 AVENANT1 EXTENSION AU CIMETIERE COUDOUL	RAR	4 368.00
2023	2128	823		ESP.VERTS			D	TRAVAUX PAYSAGERS DANS LE CADRE DES TRAVAU	RAR	3 588.92
2023	21318	324		BET-PAT			D	RESTAURATION DE DECORS CO TRAITANT ANNEE 202	RAR	5 760.00
2023	21318	324		BET-PAT			D	ANNEE 2022 40 % SERRURERIE/VITRAIL/FERRONNER	RAR	16 080.21
2023	21318	324		BET-PAT			D	ANNEE 2022 40% ELECTRICITE	RAR	666.82
2023	2313	324		BAT			D	MAITRISE D'OEUVRE POUR ETUDE-TVX RESTAUR 2	RAR	22 874.40
2023	2313	324		BAT			D	MAITRISE D'OEUVRE POUR ETUDE-TVX RESTAUR 2	RAR	2 573.36
2023	2313	324		BET-PAT			D	CATHEDRALE LOT 8	RAR	1 971.59
2023	2313	324		BET-PAT			D	CATHEDRALE LOT 8	RAR	974.12
2023	2313	324		BET-PAT			D	CATHEDRALE LOT 6	RAR	4 908.42
2023	2313	324		BET-PAT			D	CATHEDRALE LOT 7	RAR	6 318.12
2023	2031	413		GES			D	ASSISTANCE A MAITRISE OUVRAGE CONSTRUCTION P	RAR	43 290.00
2023	2031	413		GES			D	ASSISTANCE A MAITRISE OUVRAGE CONSTRUCTION P	RAR	16 750.00

TRAITEMENT DE FIN D'EXERCICE

Envoyé en préfecture le 22/04/2024
Reçu en préfecture le 22/04/2024
Publié le
ID : 084-218400877-20240412-DEL_284-BF

TRAITEMENT DE FIN D'EXERCICE : BUDGET 15 DE L'EXERCICE : 2023 VERS L'EXERCICE 2024 EN INVESTISSEMENT

Reste à réaliser

Exercice	Nature	Sous-Rubrique	Opération	Gestionnaire	Service	Antenne	Dep/Rec	Libellé	Etape	Montant
2023	2031	33		CULTURE			D	ETUDE FAISABILITE BASILICAE EST	RAR	30 204.00
2023	2313	324		BET-PAT			D	DPGF RESTAURATION DE DECORS	RAR	3 285.83
2023	2313	324		BET-PAT			D	BPU RESTAURATION DE DECORS	RAR	2 052.42
2023	2313	324		BET-PAT			D	DPGF CO TT RESTAURATION DE DECORS	RAR	23 998.33
2023	2313	324		BET-PAT			D	BPU CO TT RESTAURATION DE DECORS	RAR	3 024.61
2023	2313	323		BET-BAT			D	COORD SPS NIVEAU 2 -AVENANT 1 HOTEL DIEU EN	RAR	797.83
2023	2313	324		BET-PAT			D	MO TRAVAUX HOTEL DIEU EN ARCHIVES	RAR	6 030.66
2023	2135	213		EDUC			D	RENOVATION DE LA CHAUFFERIE GROUPE SCOLAIRE D	RAR	97 036.80
2023	2032	322		MUSEE			D	AMO FOUILLES ARCHEOLOGIQUES LES PEYRIERES PH	RAR	17 555.57
2023	2031	411		GES			D	MOE TRAVAUX AMENAGEMENT PARKING GYMNASE TRIN	RAR	30 705.44
2023	2182	020		PARC			D	MARCHE 2022-04R LOT 1 ACQUISITION PARTNER	RAR	18 851.80
2023	2051	020		DSI			D	ASTECH ACQUISITION ET LICENCE	RAR	8 146.80
2023	2031	020		GES			D	MOE DEMOL REHABILITATION CLINIQUE MODRIN EN	RAR	7 140.00
2023	2161	322		MUSEE			D	2022-24 LOT 4 RESTAURATION DE LA FRISE DIONY	RAR	3 789.60
2023	2182	823		ESP.VERTS			D	ACQUISITION D"UN VEHICULE UTILITAIRE PR LES	RAR	20 780.20
2023	2031	020		GES			D	23-095V_MISSION CSPS MAISON ASSO	RAR	5 376.00
2023	2031	020		GES			D	23-027V_CT MAISON ASSOCIATIONS	RAR	20 280.00
2023	2031	020		GES			D	MISSION OPC MAISON DES ASSOCIATIONS	RAR	6 000.00
2023	2031	020		BET-BAT			D	LOT 1 SPS NIVEAU 2 REFECTION DES MENUISERIES	RAR	2 124.00
2023	2031	020		BET-BAT			D	LOT 2 CONTROLE TECHNIQUE REFECTION DES MENU.	RAR	4 200.00

TRAITEMENT DE FIN D'EXERCICE

Envoyé en préfecture le 22/04/2024
Reçu en préfecture le 22/04/2024
Publié le
ID : 084-218400877-20240412-DEL_284-BF

TRAITEMENT DE FIN D'EXERCICE : BUDGET 15 DE L'EXERCICE : 2023 VERS L'EXERCICE 2024 EN INVESTISSEMENT

Reste à réaliser

Exercice	Nature	Sous-Rubrique	Opération	Gestionnaire	Service	Antenne	Dep/Rec	Libellé	Etape	Montant
2023	2031	025		GES			D	AMÉNAGEMENTS EXTÉRIEURS PARC DES EXPOSITIONS	RAR	16 369.46
2023	2031	025		GES			D	CO-TT AMÉNAGEMENTS EXTÉRIEURS PARC DES EXPOS	RAR	7 417.81
2023	2031	025		GES			D	MANDATAIRE PARC EXPO BATIMENTS 2023 DIA-APS	RAR	22 560.00
2023	2031	025		GES			D	CO-TT PARC EXPO BATIMENTS 2023 DIA-APS	RAR	3 000.00
2023	2031	025		GES			D	CO-TT PARC EXPO BATIMENTS 2023 DIA-APS	RAR	6 960.00
2023	2031	025		GES			D	CO-TT PARC EXPO BATIMENTS 2023 DIA-APS	RAR	1 470.00
2023	2135	33		CULTURE			D	ACHAT ET MISE EN OEUVRE GRILL TECHNIQUE AU T	RAR	7 115.71
2023	2031	020		GES			D	2022-68-01MOE DEMOL-AVENANT 1 _DEMOLITION TOT	RAR	7 980.00
2023	2128	823		ESP.VERTS			D	TO1 - LOT5ESPACES VERTS-TRAVAUX RESTRUCTURAT	RAR	25 904.40
2023	21568	110		DDP			D	achat 50 extincteurs	RAR	1 624.50
2023	2135	213		AFF.JUR			D	ÉTUDE POUR REMISE EN ÉTAT DU SYSTÈME DE SECU	RAR	905.36
2023	2158	110		DDP			D	FOURNITURE ET POSE 10 EXTINCTEURS + CADRES	RAR	841.80
2023	2161	322		MUSEE			D	restauration 3 vanéries Fourches-Mellies	RAR	1 854.00
2023	2316	322		MUSEE			D	LOT3 RESTAURATION DE 45 CERAMIQUES DES PERIO	RAR	4 290.74
2023	2316	322		MUSEE			D	LOT3 RESTAURATION DE 45 CERAMIQUES DES PERIO	RAR	4 290.74
2023	2316	322		MUSEE			D	LOT4 RESTAURATION DE LA FRISE DIONYSIAQUE	RAR	33 204.00
2023	2316	322		MUSEE			D	LOT7 RESTAURATION CADRE TABLEAU JULES VARNIE	RAR	19 818.10
2023	2161	322		MUSEE			D	Acquisition collection Valentin du Cheylard	RAR	315 000.00
2023	2032	324		MUSEE			D	Mission 13 IRAA-CNRS : Suivi archéologique d	RAR	20 650.00
2023	2032	324		MUSEE			D	Partenariat scientifique entre la Ville et l	RAR	17 700.00

TRAITEMENT DE FIN D'EXERCICE

Envoyé en préfecture le 22/04/2024
Reçu en préfecture le 22/04/2024
Publié le
ID : 084-218400877-20240412-DEL_284-BF

TRAITEMENT DE FIN D'EXERCICE : BUDGET 15 DE L'EXERCICE : 2023 VERS L'EXERCICE 2024 EN INVESTISSEMENT

Reste à réaliser

Exercice	Nature	Sous-Rubrique	Opération	Gestionnaire	Service	Antenne	Dep/Rec	Libellé	Etape	Montant
2023	2316	322		MUSEE			D	RESTAURATION DE LA TOILE DU PORTRAIT DE FRED	RAR	1 058.00
2023	2316	322		MUSEE			D	RESTAURATION CADRE DU PORTRAIT DE FREDERIC M	RAR	1 825.00
2023	2316	322		MUSEE			D	RESTAURATION TOILE L AUTOMNE	RAR	4 536.00
2023	2316	322		MUSEE			D	RESTAURATION CADRE L AUTOMNE	RAR	4 430.00
2023	2051	020		EDUC			D	CIVIL NET ENFANCE PORTAIL AUTHENT; FRANCE CO	RAR	2 810.00
2023	2183	020		DSI			D	ACQ FORTIGATE	RAR	1 200.00
2023	21538	821		DSI			D	SELON DEVIS P22-0239.2 RESEAUX FIBRE AV 18 J	RAR	6 967.01
2023	2051	020		DSI			D	CIRIL FINANCE PASSAGE NORME M57	RAR	4 555.20
2023	21538	821		DSI			D	FIBRE OPTIQUE ST EC.CASTEL OT THEATRE MUNICI	RAR	16 598.16
2023	2051	020		DSI			D	MIGRATION SCHEMA POP VERS VILLE + FUSION CIR	RAR	4 305.00
2023	2051	020		DSI			D	MIGRATION SCHEMA POP VERS VILLE + FUSION CIR	RAR	18 170.00
2023	2051	112		POLICE			D	EVOLUTION OC VISION LICENCE CARTOGRAPHIE	RAR	30 365.04
2023	21538	821		DSI			D	Tirage de la fibre optique au RAM RUE DU NOV	RAR	4 142.02
2023	2183	020		DSI			D	5 HPE 600GB SAS 15K LFF LPC HDD3 HPE 900GB S	RAR	768.29
2023	2051	020		DSI			D	ACQUISITION MEM COURRIER	RAR	4 680.00
2023	2051	020		DSI			D	ACQUISITION MEM COURRIER	RAR	390.00
2023	2051	020		DSI			D	ACQUISITION MEM COURRIER	RAR	720.00
2023	2051	020		DSI			D	ACQUISITION MEM COURRIER	RAR	570.00
2023	2051	020		DSI			D	ACQUISITION MEM COURRIER	RAR	2 040.00
2023	2051	020		DSI			D	ACQUISITION MEM COURRIER	RAR	1 320.00

TRAITEMENT DE FIN D'EXERCICE

Envoyé en préfecture le 22/04/2024
Reçu en préfecture le 22/04/2024
Publié le
ID : 084-218400877-20240412-DEL_284-BF

TRAITEMENT DE FIN D'EXERCICE : BUDGET 15 DE L'EXERCICE : 2023 VERS L'EXERCICE 2024 EN INVESTISSEMENT

Reste à réaliser

Exercice	Nature	Sous-Rubrique	Opération	Gestionnaire	Service	Antenne	Dép/Rec	Libellé	Etape	Montant
2023	2051	020		DSI			D	ACQUISITION MEM COURRIER	RAR	660.00
2023	2051	020		DSI			D	ACQUISITION MEM COURRIER	RAR	660.00
2023	2051	020		DSI			D	ACQUISITION MEM COURRIER	RAR	1 710.00
2023	2051	020		DSI			D	ACQUISITION MEM COURRIER	RAR	510.00
2023	2188	112		POLICE			D	2 Kits moto pour radio Th9 avec installation	RAR	1 848.80
2023	2188	112		POLICE			D	KIT MOTO POUR TH9	RAR	4 068.00
2023	2051	020		DSI			D	LICENCE SURVEILLANCE ET GESTION DE RESEAU HP	RAR	5 427.90
2023	21538	020		DSI			D	CAMERA FOURCHEVEILLE	RAR	44 105.18
2023	2188	020		DSI			D	MODERNISATION DUU SYSTEME DE RADIOTELECOMMUN	RAR	166 600.00
2023	2188	020		DSI			D	MODERNISATION DUU SYSTEME DE RADIOTELECOMMUN	RAR	6 000.00
2023	2188	020		DSI			D	MODERNISATION DUU SYSTEME DE RADIOTELECOMMUN	RAR	20 400.00
2023	2188	020		DSI			D	MODERNISATION DUU SYSTEME DE RADIOTELECOMMUN	RAR	22 600.00
2023	2188	020		DSI			D	MODERNISATION DUU SYSTEME DE RADIOTELECOMMUN	RAR	19 200.00
2023	2188	020		DSI			D	MODERNISATION DUU SYSTEME DE RADIOTELECOMMUN	RAR	14 400.00
2023	2183	020		DSI			D	ORDINATEUR GESTION DU RESEAU	RAR	1 999.94
2023	2188	020		DSI			D	ABONNEMENT ADOBE	RAR	1 785.00
2023	2183	020		DSI			D	SECURISATION DES SAUVEGARDE SERVEUR	RAR	14 868.00
2023	2188	020		DSI			D	CAMERA VIDEO SURVEILLANCE C67 EC CAMUS	RAR	2 975.40
2023	21538	821		DSI			D	GC VIDEOSURVEILLANCE FOURCHEVEILLES	RAR	52 950.96
2023	2183	020		DSI			D	KIT RADIO CASQUE MOTO	RAR	824.40

TRAITEMENT DE FIN D'EXERCICE

Envoyé en préfecture le 22/04/2024
Reçu en préfecture le 22/04/2024
Publié le
ID : 084-218400877-20240412-DEL_284-BF

TRAITEMENT DE FIN D'EXERCICE : BUDGET 15 DE L'EXERCICE : 2023 VERS L'EXERCICE 2024 EN INVESTISSEMENT

Reste à réaliser

Exercice	Nature	Sous-Rubrique	Operation	Gestionnaire	Service	Antenne	Dep/Rec	Libellé	Etape	Montant
2023	2183	020		DSI			D	KIT RADIO CASQUE MOTO	RAR	1 479.60
2023	2051	020		DSI			D	LICENCE MICROSOFT OFFICE 2021	RAR	19 889.20
2023	2051	020		DSI			D	LICENCE WINDOWS SERVER	RAR	5 892.00
2023	2051	020		DSI			D	ACQUISITION MODULE HQ DECISION	RAR	1 432.80
2023	2051	020		DSI			D	ACQUISITION MODULE HQ DECISION	RAR	1 050.00
2023	2051	020		DSI			D	ACQUISITION MODULE HQ DECISION	RAR	1 512.00
2023	2051	020		DSI			D	ACQUISITION MODULE HQ DECISION	RAR	1 188.00
2023	2051	020		DSI			D	ACQUISITION MODULE HQ DECISION	RAR	672.00
2023	2051	020		DSI			D	ACQUISITION MODULE HQ DECISION	RAR	336.00
2023	2188	110		ODP			D	CAFETIERE SERVICE PAS	RAR	49.99
2023	2182	112		POLICE			D	ACHAT SKODA KODIAQ EQUIPEMENT COMPRIS	RAR	43 735.66
2023	2188	112		POLICE			D	Harnais et muselière chien de COSTIL	RAR	24.00
2023	2188	112		POLICE			D	JUMELLES ET LAMPE RECHARGEABLE	RAR	335.00
2023	2051	020		GRH			D	ACQUISITION MODULE E-ACCIDENTS DU TRAVAIL	RAR	388.33
2023	20422	824		URB			D	SUBVENTION RÉFECTION FAÇADE 123 AV MAL FOCH	RAR	885.72
2023	20422	824		URB			D	SUBVENTION TX REFECTION FAÇADE IMM. 38 RUE A	RAR	4 500.00
2023	20422	824		URB			D	SUBVENTION OPAH VILLE TX 34, RUE REINE WILHE	RAR	357.00
2023	20422	824		URB			D	SUBVENTION REFECTION TX FACADE IMM 33 8 RUE	RAR	2 000.12
2023	20422	824		URB			D	SUBVENTION REFECTION FACADE 309 RUE CONSTREC	RAR	4 500.00
2023	20422	824		URB			D	SUBVENTION OPAH VILLE TX LOGEMENT 25 RUE CAR	RAR	1 250.00

TRAITEMENT DE FIN D'EXERCICE

Envoyé en préfecture le 22/04/2024
Reçu en préfecture le 22/04/2024
Publié le
ID : 084-218400877-20240412-DEL_284-BF

TRAITEMENT DE FIN D'EXERCICE : BUDGET 15 DE L'EXERCICE : 2023 VERS L'EXERCICE 2024 EN INVESTISSEMENT

Reste à réaliser

Exercice	Nature	Sous-Rubrique	Opération	Gestionnaire	Service	Antenne	Dep/Rec	Libellé	Etape	Montant
2023	20422	824		URB			D	SUBVENTION OPAH VILLE IMM SIS 48, RUE DU NOB	RAR	1 250.00
2023	20422	824		URB			D	SUBVENTION OPAH VILLE IMM SIS 26 AV H. FABRE	RAR	600.00
2023	20422	824		URB			D	SUBVENTION OPAH VILLE LOGEMENT 179 AV DES TH	RAR	750.00
2023	20422	824		URB			D	SUBVENTION OPAH VILLE TAX LOGEMENT 75 RUE DU	RAR	57.80
2023	20422	824		URB			D	SUBVENTION OPAH VILLE IMM SIS 2 BIS RUE SADI	RAR	500.00
2023	20422	824		URB			D	SUBVENTION OPAH VILLE TX LOGEMENT DE M. GIEL	RAR	402.00
2023	21534	824		URB			D	RACCORDEMENT ÉLECTRIQUE DC 25/055843	RAR	3 262.00
									TOTAL	2 969 055.52

Orange, le 01/02/24
le Maire.

MAIRIE D'ORANGE - DIRECTION DES FINANCES

TRAITEMENT DE FIN D'EXERCICE

Envoyé en préfecture le 22/04/2024
Reçu en préfecture le 22/04/2024
Publié le
ID : 084-218400877-20240412-DEL_284-BF

TRAITEMENT DE FIN D'EXERCICE : BUDGET 15 DE L'EXERCICE : 2023 VERS L'EXERCICE 2024 EN INVESTISSEMENT

Report de Crédit

Exercice	Nature	Sous Rubrique	Opération	Gestionnaire	Service	Antenne	Dep/Rec	Libellé	Etape	Montant
2024	21848	331		ALSH			D	Vestiaire Boisfeuillet	RCCE	1 259,63
2024	21318	315		ARCH			D	Fouille du puits de l"Hôtel-Dieu : Phase 1a	RCCE	39 985,60
2024	21622	315		ARCH			D	Restauration et numérisation de parchemins e	RCCE	10 970,44
2024	21622	315		ARCH			D	Achat d"un pot en cuivre pour l"exposition.	RCCE	70,00
2024	2168	315		ARCH			D	ACHAT DE POTS D"ANDUZE POUR LE JARDIN DES S	RCCE	1 656,00
2024	2313	315		BAT			D	ARCHIVES MUNICIPALE - MISSION DE COORDINATIO	RCCE	2 736,00
2024	21312	213		BAT			D	REVETEMENT MURALECOLE MARTIGNAXCF DEVIS 1436	RCCE	714,84
2024	2158	020		BAT			D	RADIATEUR BAIN HUILE	RCCE	104,90
2024	21321	551		FONCIER			D	18 LOGEMENTS - SECOND WEBERTRAVAUXCF DEVIS 2	RCCE	2 983,08
2024	21534	213		EDUC			D	RACCORDEMENT ELECTRIQUE DC25/045287/DC1001EC	RCCE	26 252,92
2024	2188	020		BAT			D	2 STORES VENITIENS HOTEL DE VILLE 3EME ETAGE	RCCE	346,06
2024	21321	551		FONCIER			D	PEINTURE LOGEMENTS4 RUE SEGOND WEBERCF DEVIS	RCCE	2 413,50
2024	21318	020		BAT			D	REFECTION 2EME TOITURESERVICES TECHNIQUESCF	RCCE	1 900,00
2024	21314	311		MUSIQUE			D	FOURNITURE ET POSE DE 3 MENUISERIE PREPEINTE	RCCE	11 448,91
2024	2188	020		BAT			D	MISE EN PLACE D"UN BALLON D"EAU RESERVOIR	RCCE	622,99
2024	2188	213		EDUC			D	FOURNITURE ET POSE DE STORESSCREEN EXTERIEUR	RCCE	14 386,57
2024	21314	321		GES			D	PROJET BALMAINPASSAGE EN ECLAIRAGE LEDWISE E	RCCE	2 029,92
2024	21761	312		BAT			D	RESTAURATION DU VITRAILCF DEVIS D19.62.23L01	RCCE	3 513,36
2024	21318	312		BET-PAT			D	POSE D"UNE SERRURE 3 POINTSAVEC RETRAIT DE	RCCE	1 540,52
2024	2158	020		BAT			D	HOTEL DE VILLE - UN794 - EVIEW	RCCE	1 748,40

TRAITEMENT DE FIN D'EXERCICE

Envoyé en préfecture le 22/04/2024
Reçu en préfecture le 22/04/2024
Publié le
ID : 084-218400877-20240412-DEL_284-BF

TRAITEMENT DE FIN D'EXERCICE : BUDGET 15 DE L'EXERCICE : 2023 VERS L'EXERCICE 2024 EN INVESTISSEMENT

Report de Crédit

Exercice	Nature	Sous-Rubrique	Opération	Gestionnaire	Service	Antenne	Dépl. Réc	Libellé	Etape	Montant
2024	2158	314		BAT			D	PALAIS DES PRINCES - JM688 - EVIEW	RCCE	1 748.40
2024	2158	314		BAT			D	PALAIS DES PRINCES - JM689 - EVIEW	RCCE	1 748.40
2024	2158	312		BAT			D	THEATRE ANTIQUE - FAX59 - DATA VOICE	RCCE	1 496.40
2024	2158	311		BAT			D	HALLE DES EXPO - UM505 - DATA VOICE	RCCE	1 496.40
2024	2158	213		BAT			D	G.S. LA DEYMARDE - JNN24 - EVIEW	RCCE	1 748.40
2024	21316	312		BET-PAT			D	POSE D'UN CYLINDRE SECURIT SACRISTIE NOTRE	RCCE	381.94
2024	21351	020		BAT			D	STRAT EXPERT CLIC MASSA CHENE AMENAGEMENT MA	RCCE	1 326.53
2024	21314	322		GES			D	POSE DE 3 PROJECTEURS - CLUB HOUSE - RCO -	RCCE	843.19
2024	21312	213		EDUC			D	POSE BRISE-VUE SUR CLÔTURE - GS CAMUS CF D	RCCE	1 248.00
2024	21312	213		EDUC			D	POSE BRISE-VUE SUR CLÔTURE - GS MISTRAL CF	RCCE	1 422.00
2024	21312	213		EDUC			D	POSE BRISE-VUE SUR CLÔTURE - GS DEYMARDE C	RCCE	13 062.40
2024	21312	213		EDUC			D	POSE BRISE-VUE SUR CLÔTURE - GS CASTEL CF D	RCCE	2 131.20
2024	21848	020		BAT			D	VITRINES 15 A4 H95XLARG110POUR AFFICHAGE HDV	RCCE	837.60
2024	21848	020		BAT			D	TABLEAU SIMPLE 120X240BUREAU MAINTENANCE DES	RCCE	474.08
2024	21351	020		BAT			D	TOLE + TUBE POUR TOITUREMAGASIN CF DEVIS 48	RCCE	1 782.05
2024	21351	020		BAT			D	TOLE PERFOPOUR STOCK ATELIERCF DEVIS 48 6564	RCCE	670.20
2024	21321	551		BET-BAT			D	FERME DES 4 SAISONS - MISSION CTO - S+SE+PS+	RCCE	2 136.00
2024	21321	551		FONCIER			D	LA FERME DES 4 SAISONS - MISSION DE COOORDI	RCCE	1 490.40
2024	21314	313		MEDIATH			D	MEDIATHEQUE - REFECTION ETANCHEITE TERRASSE	RCCE	2 419.20
2024	21318	551		FONCIER			D	MAISON DE LA PRINCIPAUTE - REPERAGE AMINATE	RCCE	745.20

TRAITEMENT DE FIN D'EXERCICE

Envoyé en préfecture le 22/04/2024
Reçu en préfecture le 22/04/2024
Publié le
ID : 084-218400877-20240412-DEL_284-BF

TRAITEMENT DE FIN D'EXERCICE : BUDGET 15 DE L'EXERCICE : 2023 VERS L'EXERCICE 2024 EN INVESTISSEMENT

Report de Crédit

Exercice	Nature	Sous Rubrique	Opération	Gestionnaire	Service	Antenne	Dép/Rec	Libelle	Etape	Montant
2024	21318	312		BET-PAT			D	Entretien restauration de la sacristie, de s	RCCE	907.18
2024	21352	551		FONCIER			D	12 IMPASSE DU PARLEMENT - CREATION D'UN TRO	RCCE	2 913.00
2024	21351	311		CULTURE			D	OFFICE DU TOURISME - TRAVAUX DE MISE EN CONF	RCCE	3 651.00
2024	21351	633		CULTURE			D	REHABILITATION BATIMENTS DANS CADRE ADAP - P	RCCE	210.00
2024	2031	823		GES			D	PROJET CENTRE AQUATIQUE :MISSION G1PGCSONDAG	RCCE	2 592.00
2024	21318	020		BAT			D	MAGASIN - DESAMIANTAGE DU BATIMENT	RCCE	33 368.10
2024	2031	213		EDUC			D	CONSTRUCTION D'UN GS MISTRAL 2 - ETUDE DE S	RCCE	8 160.00
2024	2031	020		BET-BAT			D	CHAPELLE HOTEL DIEU - ETUDE DE STABILITE DE	RCCE	3 696.00
2024	4541	10		AFF.JUR			D	MISE EN SECURITE IMMEUBLE LES MOSAIQUES - MI	RCCE	22 260.00
2024	21312	213		EDUC			D	NOUVELLE ECOLE - PHASE VISA - DET ET RECEPTI	RCCE	8 160.00
2024	21351	213		EDUC			D	ECOLE LE CASTELET - MISE AUX NORMES PMR SANI	RCCE	51 554.89
2024	2031	020		BAT			D	EX LOCAL MANIFESTATION – ETUDE RENFORCEMENT	RCCE	792.00
2024	2031	020		BET-BAT			D	ETUDE HYDRAULIQUE ET DOSSIER LOI SUR L'EAU	RCCE	12 360.00
2024	21351	213		EDUC			D	GS LA DEYMARDE - FOURNITURE ET POSE D'UNE M	RCCE	720.00
2024	2031	551		FONCIER			D	IMMEUBLE 152 PLACE LARDYENNE – DIAGNOSTIC ST	RCCE	3 960.00
2024	2031	551		FONCIER			D	IMMEUBLE 32 RUE CARISTIE - DIAGNOSTIC STRUCT	RCCE	3 180.00
2024	2313	551		FONCIER			D	36 BOULEVARD EDOUARD DALADIER - TRAVAUX DE M	RCCE	1 160.16
2024	2313	551		FONCIER			D	1 BOULEVARD EDOUARD DALADIER - TRAVAUX DE MI	RCCE	3 384.00
2024	2313	551		FONCIER			D	25 BOULEVARD EDOUARD DALADIER - TRAVAUX DE C	RCCE	18 690.00
2024	2313	551		FONCIER			D	11 BOULEVARD EDOUARD DALADIER - TRAVAUX DE C	RCCE	18 762.00

TRAITEMENT DE FIN D'EXERCICE

Envoyé en préfecture le 22/04/2024
Reçu en préfecture le 22/04/2024
Publié le
ID : 084-218400877-20240412-DEL_284-BF

TRAITEMENT DE FIN D'EXERCICE : BUDGET 15 DE L'EXERCICE : 2023 VERS L'EXERCICE 2024 EN INVESTISSEMENT

Report de Crédit

Exercice	Nature	Sous-Rubrique	Opération	Gestionnaire	Service	Antenne	Dep/Rec	Libellé	Etape	Montant
2024	2313	551		FONCIER			D	10 RUE DU TILLET - TRAVAUX DE COUVERTURE	RCCE	2 870.40
2024	2313	551		FONCIER			D	34 BOULEVARD EDOUARD DALADIER - TRAVAUX DE C	RCCE	5 084.00
2024	2313	551		FONCIER			D	128 RUE DU TILLET - TRAVAUX DE COUVERTURE	RCCE	2 196.00
2024	2313	551		FONCIER			D	14 RUE DU TILLET - TRAVAUX DE COUVERTURE	RCCE	3 510.00
2024	2313	551		FONCIER			D	48 RUE DU TILLET - TRAVAUX DE COUVERTURE	RCCE	2 222.40
2024	2313	551		FONCIER			D	2 RUE FOND DU SAC - TRAVAUX D ECOUVERTURE	RCCE	3 792.00
2024	2313	551		FONCIER			D	18 RUE DU TILLET - TRAVAUX DE COUVERTURE	RCCE	4 161.60
2024	21361	213		BET-BAT			D	GS LA DEYMARDE - MISE AUX NORMES PMR	RCCE	17 373.36
2024	21351	213		BET-BAT			D	GS LE GRES - MISE AUX NORMES PMR	RCCE	8 344.88
2024	2031	020		BET-BAT			D	CENTRE AQUATIQUE - ETUDES HYDRAULIQUES DIT	RCCE	4 200.00
2024	2031	020		BET-BAT			D	PARC GASPARIN - MISSION DE MAITRISE D"OEUVR	RCCE	29 925.00
2024	21351	020		BET-BAT			D	THEATRE DES PRINCES - MISE AUX NORMES PMR	RCCE	12 642.00
2024	21351	213		BET-BAT			D	GS LE GRES - MISE AUX NORMES PMR	RCCE	1 071.00
2024	2031	551		FONCIER			D	14 RUE CASIMIR MOYNIER - DIAGNOSTIC STRUCTUR	RCCE	3 180.00
2024	2031	551		FONCIER			D	PARCELLE 330 - DIAGNOSTIC STRUCTUREL INITIAL	RCCE	3 180.00
2024	2031	551		FONCIER			D	12 RUE DES AVESNES - DIAGNOSTIC STRUCTUREL I	RCCE	3 180.00
2024	2313	551		BET-BAT			D	PISCINE L'ATTENTE - TRAVAUX DE MISE EN SECU	RCCE	55 576.56
2024	2188	420		LOISIRS			D	DIVERS MOBILIERS POUR AMENAGEMENT DE LA SERR	RCCE	5 323.20
2024	2188	420		LOISIRS			D	ÉTABLIS DE JARDINAGE POUR AMÉNAGEMENT DE LA	RCCE	6 756.00
2024	2188	420		LOISIRS			D	RETALIER POUR RANGEMENT DES VÉLOS EN EXTÉR	RCCE	658.00

TRAITEMENT DE FIN D'EXERCICE

Envoyé en préfecture le 22/04/2024
Reçu en préfecture le 22/04/2024
Publié le
ID : 084-218400877-20240412-DEL_284-BF

TRAITEMENT DE FIN D'EXERCICE : BUDGET 15 DE L'EXERCICE : 2023 VERS L'EXERCICE 2024 EN INVESTISSEMENT

Report de Crédit

Exercice	Nature	Sous-Rubrique	Opération	Gestionnaire	Service	Antenne	Dep/Rec	Libellé	Étape	Montant
2024	21848	025		CIM			D	CORBEILLE BOIS ECO DUO 2X100 LITRES	RCCE	4 578.00
2024	21848	025		CIM			D	VITRINE 2 SERRURES	RCCE	1 690.00
2024	2188	025		CIM			D	CENDRIERS EXTENSION CIMETIERE COUDOULET	RCCE	2 190.00
2024	2184	023		COM			D	Mobilier bureau M. Rigal	RCCE	648.00
2024	21848	281		CANT			D	Buffet et table restaurant Camus	RCCE	1 185.19
2024	2188	281		CANT			D	table inox avec évacuation pour lave vaisselle	RCCE	2 366.64
2024	2188	311		CULTURE			D	MISE EN PLACE RAIL MANUTENTION PALANS DU GRI	RCCE	4 080.00
2024	2188	311		CULTURE			D	FRIGID TOP ARRIERE SCENE THEATRE DES PRINCES	RCCE	129.00
2024	2158	311		CULTURE			D	TRAVAUX SSI THEATRE ANTIQUE	RCCE	8 545.20
2024	21848	311		CULTURE			D	MOBILIER FOYER BAR THÉÂTRE DES PRINCES	RCCE	10 304.40
2024	2188	311		CULTURE			D	MATÉRIEL LUMIÈRE THÉÂTRE DES PRINCES	RCCE	26 644.91
2024	2188	213		EDUC			D	STRUCTURES COUR MATERNELLE DEYMARDE	RCCE	3 940.20
2024	21351	213		EDUC			D	ECOLE MARTIGNAN - MISE EN PLACE CLIMATISATIO	RCCE	2 335.00
2024	21841	213		EDUC			D	MOBILIER BUREAU DIRECTION + BCD	RCCE	4 022.46
2024	21841	213		EDUC			D	5 BIBLIOTHEQUES + 1 MEUBLE CASES + 3 PRESENT	RCCE	2 692.70
2024	21351	211		EDUC			D	FOURNITURE ET POSE D'UNE CLOISON EXTENSIBLE	RCCE	21 000.00
2024	21841	213		EDUC			D	2 MEUBLES PICCOLO 8 BACS TRANSPARENTS 70.5X4	RCCE	1 035.83
2024	21831	213		EDUC			D	8 POSTES DE PILOTAGES EN STOCK TAMPON	RCCE	8 232.77
2024	2128	213		EDUC			D	Contreplaqué pour usage extérieur	RCCE	174.22
2024	21841	213		EDUC			D	1 CAISSON DE BUREAU + 1 TABOURET, NOUVELLE C	RCCE	484.16

TRAITEMENT DE FIN D'EXERCICE

Envoyé en préfecture le 22/04/2024
Reçu en préfecture le 22/04/2024
Publié le
ID : 084-218400877-20240412-DEL_284-BF

TRAITEMENT DE FIN D'EXERCICE : BUDGET 15 DE L'EXERCICE : 2023 VERS L'EXERCICE 2024 EN INVESTISSEMENT

Report de Crédit

Exercice	Nature	Sous Rubrique	Opération	Gestionnaire	Service	Antenne	Dep / Rec	Libelle	Etape	Montant
2024	2128	213		EDUC			D	1 VOILE D'OMBRAGE 7000X9850X8700 mm et INST	RCCE	3 530.40
2024	21841	213		EDUC			D	MOBILIER DE RANGEMENT - SALLE DES MAITRES	RCCE	1 615.84
2024	21841	213		EDUC			D	3 MEUBLES DE RANGEMENT + 1 GRANDE TABLE 200	RCCE	1 558.57
2024	2188	213		EDUC			D	LUMINAIRES LED : 17 HUBLOTS + 6 PAVES + 22 D	RCCE	597.19
2024	2188	213		EDUC			D	LAMPADAIRE	RCCE	79.90
2024	21841	213		EDUC			D	BUREAU DIRECTION - CAISSON DOSSIER SUSPENDU	RCCE	187.32
2024	21841	213		EDUC			D	3 VITRINES EXTERIEURES (dont 2 pour Mistral)	RCCE	765.60
2024	2188	213		EDUC			D	MACHINE A CAFE - EQUIPE TECHNIQUE	RCCE	40.00
2024	2031	325		ESP.VERTS			D	AMENAGEMENT PARC GRENOUILLET - AMO - DEVIS 2	RCCE	1 060.75
2024	2128	511		ESP.VERTS			D	REHAB. DE LA PASSERELLE DE L'ETANG DES PAL	RCCE	12 912,96
2024	2128	511		ESP.VERTS			D	REMPLACEMENT DE PROGRAMMATEUR SOUS GARANTIE	RCCE	313.46
2024	2121	511		ESP.VERTS			D	FOURNITURE D'ARBRES ECOLE DEYMARDE	RCCE	3 060.00
2024	2128	511		ESP.VERTS			D	ACHAT COMPLEMENT. ARBRE DEYMARDE (LAGESTROEM	RCCE	253.00
2024	21321	551		FONCIER			D	ACQ LOGEMENT MICHEL (BO 50 LOT N° 101) + FRA	RCCE	1 103.83
2024	21321	551		FONCIER			D	ACQ LOCAL 33 RUE DU NOBLE (BT 317 ET 318) +	RCCE	65 200.00
2024	2111	551		FONCIER			D	ACQ TER CTS DEVINE P435 439 776 1129 1131 11	RCCE	35 821.70
2024	2313	551		FONCIER			D	127, boulevard Daladier - FESTE &COULONDEVIS	RCCE	21 450.00
2024	2313	551		FONCIER			D	117, boulevard Edouard DaladierDEVIS BO 356	RCCE	25 098.00
2024	2313	551		FONCIER			D	26, boulevard Edouard DaladierDevis BO 60-61	RCCE	16 050.00
2024	2313	551		FONCIER			D	11, boulevard Edouard DaladierDevis BO 79	RCCE	29 382.00

TRAITEMENT DE FIN D'EXERCICE

Envoyé en préfecture le 22/04/2024
Reçu en préfecture le 22/04/2024
Publié le
ID : 084-218400877-20240412-DEL_284-BF

TRAITEMENT DE FIN D'EXERCICE : BUDGET 15 DE L'EXERCICE : 2023 VERS L'EXERCICE 2024 EN INVESTISSEMENT

Report de Crédit

Exercice	Nature	Sous-Rubrique	Opération	Gestionnaire	Service	Antenne	Dep/Rec	Libellé	Etape	Montant
2024	21321	551		FONCIER			D	ACQ LOCAL BOUTRABACH BT 317 318 (LOT 2) + FR	RCCE	4 732.64
2024	21321	551		FONCIER			D	ACQ IMM CTS ALESSANDRINI+FRAIS NOTAIRE BT335	RCCE	11 905.96
2024	21321	551		FONCIER			D	ACQ LOCAL VERNHET + FRAIS (BO 34 LOTS 1 ET 2	RCCE	6 746.62
2024	21321	551		FONCIER			D	ACQ IMM BUJOSA + FRAIS DE NOTAIRES (BD 510)	RCCE	4 619.78
2024	21321	551		FONCIER			D	ACQ IMM TOURNIAYRE + FRAIS DE NOTAIRE	RCCE	13 590.18
2024	2111	551		FONCIER			D	ACQ TER GIRARDOU A 549 (SAFER PACA) + FRAIS	RCCE	951.50
2024	2111	551		FONCIER			D	ACQ TER AUBERT A 524 A 531 550 A 552 561 ET	RCCE	1 852.08
2024	21321	551		FONCIER			D	ACQ IMM CTS DARMON-LIMONGI-ZENOU (BW 470 ET	RCCE	19 891.83
2024	2088	551		FONCIER			D	ACQ FOND DE COMMERCE + FRAIS DE NOTAIRE (BR	RCCE	3 000.00
2024	21321	551		FONCIER			D	ACQ IMM SCI ALEXANDRE (BR 211) + FRAIS DE NO	RCCE	24 303.49
2024	2088	551		FONCIER			D	ACQ FOND DE COMMERCE (BO 4) + FRAIS DE NOTAI	RCCE	8 000.00
2024	21321	551		FONCIER			D	ACQ IMM DEVINE MARCELLE (BO 201) + FRAIS DE	RCCE	15 000.00
2024	21534	71		FONCIER			D	TX MODIFICATION DE BRANCHEMENT IMM BD510	RCCE	3 186.00
2024	21534	518		FONCIER			D	Extension réseau public d'électricité IMM 6	RCCE	19 867.81
2024	21534	71		FONCIER			D	REMBOURSEMENT DE LA TOTALITE DES FRAIS RACCO	RCCE	1 331.28
2024	2031	020		GES			D	MISSION BE STRUCTURE-CLINIQUE MODRIN EN MAIS	RCCE	6 600.00
2024	2031	020		GES			D	ETUDES GEOTECH-CLINIQUE MODRIN EN MAISON ASS	RCCE	26 966.00
2024	2031	020		GES			D	REHABILITATION CLINIQUE MODRIN EN MAISON AS	RCCE	1 286.00
2024	2313	024		GES			D	MISSION MOE MDA - SENAC / DAVET - DIAG + APS	RCCE	7 762.72
2024	2313	024		GES			D	MISSION MOE MDA - DURAND - DIAG + APS	RCCE	4 085.64

TRAITEMENT DE FIN D'EXERCICE

Envoyé en préfecture le 22/04/2024
Reçu en préfecture le 22/04/2024
Publié le
ID : 084-218400877-20240412-DEL_284-BF

TRAITEMENT DE FIN D'EXERCICE : BUDGET 15 DE L'EXERCICE : 2023 VERS L'EXERCICE 2024 EN INVESTISSEMENT

Report de Crédit

Exercice	Nature	Sous-Rubrique	Opération	Gestionnaire	Service	Antenne	Dep/Rec	Libellé	Etape	Montant
2024	2313	024		GES			D	MISSION MOE MDA - ROUCH - DIAG + APS	RCCE	1 089.50
2024	2313	024		GES			D	MISSION MOE MDA - ANDRE - DIAG + APS	RCCE	7 217.97
2024	2313	024		GES			D	MISSION MOE MDA - TOUSSAINT - DIAG + APS	RCCE	3 540.69
2024	2313	024		GES			D	MISSION MOE MDA - BIG BAT - DIAG + APS	RCCE	3 540.69
2024	21314	322		GES			D	INSTALLATION TRIBUNE EXTERIEURE DE 56 PLACES	RCCE	55 140.00
2024	21314	322		GES			D	INSTALLATION TRIBUNE EXTERIEURE DE 56 PLACES	RCCE	27 900.00
2024	2188	024		GES			D	8 PROJECTEURS DE SON 2 VOIES A PAVILLON 50W	RCCE	1 341.60
2024	2188	322		GES			D	DIVERS ÉQUIPEMENTS POUR STADE CLAPIER DEVIS	RCCE	6 388.94
2024	2188	326		GES			D	DIVERS ÉQUIPEMENTS SPORTIFS POUR ÉCOLE LA DE	RCCE	7 884.00
2024	2188	322		GES			D	DIVERS ÉQUIPEMENTS SPORTIFS POUR STADE PAUL	RCCE	1 788.00
2024	2128	321		GES			D	RÉPARATION DES DALLES DES TERRAINS DE PADEL	RCCE	560.40
2024	2156	023		LOGI			D	UNE CAISSE RIDELLES RABATTABLES CLASSE 1GF D	RCCE	7 800.00
2024	2313	316		BAT			D	CTO REHABILITATION HOTEL DIEU EN ARCHIVES	RCCE	3 003.42
2024	21312	213		BAT			D	REFECTION ECOLE LA DEYMARDE - LOT 5 CARRELAG	RCCE	19 721.16
2024	21312	213		BAT			D	REFECTION DEYMARDE - LOT 8 SERRURERIE	RCCE	3 000.00
2024	21312	213		BAT			D	REFECTION ECOLE LA DEYMARDE LOT 8 CLOISONS P	RCCE	9 286.98
2024	2031	551		URB			D	MISSION D'ASSISTANCE A MAITRISE D'OUVRAGE	RCCE	550.85
2024	2313	321		BAT			D	RENOVATION GYMNASE GIONO - LOT 14 PEINTURE N	RCCE	2 938.85
2024	21318	551		BAT			D	SPS TRAVAUX REHABILITATION IMMEUBLE PLACE LA	RCCE	240.00
2024	2312	518		URB			D	MO TVX CONNEXES AMENAGEMENT FONCIER LIGNE LG	RCCE	756.78

TRAITEMENT DE FIN D'EXERCICE

Envoyé en préfecture le 22/04/2024
Reçu en préfecture le 22/04/2024
Publié le
ID : 084-218400877-20240412-DEL_284-BF

TRAITEMENT DE FIN D'EXERCICE : BUDGET 15 DE L'EXERCICE : 2023 VERS L'EXERCICE 2024 EN INVESTISSEMENT

Report de Crédit

Exercice	Nature	Sous-Rubrique	Operation	Gestionnaire	Service	Antenne	Dep/Rec	Libellé	Etape	Montant
2024	2313	321		BAT			D	MO GYMNASE GIONO	RCCE	1 200.00
2024	21351	518		BAT			D	CONTROLE D'ACCES ET PEAGE DU PARKING SOUTER	RCCE	5 640.00
2024	2128	511		ESP.VERTS			D	TRAV D'AMENAGEMENT AVENUE DE L'ARGENSOL LO	RCCE	9 834.96
2024	2313	321		BAT			D	MO RENOVATION COMPLETE DU GYMNASE GIONO	RCCE	960.00
2024	2031	518		URB			D	ELABORATION D'UN SITE PATRIMONIAL REMARQUAB	RCCE	49 278.00
2024	2031	518		URB			D	ELABORATION D'UN SITE PATRIMONIAL REMARQUAB	RCCE	9 030.00
2024	2128	518		URB			D	TRAVAUX CONNEXES AMENAGEMENT LGV MEDITERRANE	RCCE	4 713.12
2024	2031	518		URB			D	2019-46-SST WOOD-ARCHEVIVE MINE TALENTS-ELAB	RCCE	6 000.00
2024	2313	551		BAT			D	REHABILIATION 3 LOGEMENTS PLACE LUCIEN LAROY	RCCE	8 500.00
2024	2313	315		BAT			D	MOE ODIN-AVENANT FORFAIT DEFINITIF	RCCE	28 751.42
2024	2313	315		BAT			D	DEC ING-AVENANT FORFAIT DEFINITIF	RCCE	960.00
2024	2313	315		BAT			D	CHASSAING-AVENANT FORFAIT DEFINITIF	RCCE	2 965.18
2024	21622	314		MUSEE			D	LOT5-RESTAURATION DE CINQ TABLEAUX DU MUSEE	RCCE	1 531.92
2024	2312	026		BET-BAT			D	AVENANT1-DELAI-TRAVAUX SUP/MOE EXTENSION CIM	RCCE	6 300.00
2024	2158	213		BET-BAT			D	TVA SOUS-TRAITANT (SUITE 2ÈME DC4 MODIF)	RCCE	538.73
2024	2313	315		BET-BAT			D	AVENANT1-CTO-REHABILITATION HD EN ARCHIVES M	RCCE	109.70
2024	2128	025		CIM			D	LOT4 AMENAGEMENT EXTENSION CIMETIERE COUDOUL	RCCE	5 318.40
2024	2128	025		CIM			D	LOT4 AMENAGEMENT EXTENSION CIMETIERE COUDOUL	RCCE	2 933.40
2024	2128	025		CIM			D	LOT1 TVA SST-TRAVAUX AMENAGEMENT EXTENSION C	RCCE	1 985.80
2024	2128	025		CIM			D	LOT1 SV-TRAVAUX AMENAGEMENT EXTENSION CIMET	RCCE	9 928.00

TRAITEMENT DE FIN D'EXERCICE

Envoyé en préfecture le 22/04/2024
Reçu en préfecture le 22/04/2024
Publié le
ID : 084-218400877-20240412-DEL_284-BF

TRAITEMENT DE FIN D'EXERCICE : BUDGET 15 DE L'EXERCICE : 2023 VERS L'EXERCICE 2024 EN INVESTISSEMENT

Report de Crédit

Exercice	Nature	Sous-Rubrique	Opération	Gestionnaire	Service	Antenne	Dépr/Rec	Libellé	Etape	Montant
2024	2128	025		CIM			D	LOT1 TVA SST ROUMEAS-TRAVAUX AMENAGEMENT EXT	RCCE	10 802.87
2024	2128	025		CIM			D	LOT1 TVA SST BRACHET-TRAVAUX AMENAGEMENT EXT	RCCE	220.00
2024	21828	511		ESP.VERTS			D	ACQUISITION VEHICULE THERMIQUE-SERVICE ESPAC	RCCE	20 201.52
2024	2313	025		CIM			D	LOT1-CONSTRUCTION BATIMENT TECHNIQUE-CIMETIE	RCCE	211.15
2024	2128	511		ESP.VERTS			D	TRANCHE FERME-LOT5ESPACES VERTS-TRAVAUX REST	RCCE	375.94
2024	2032	314		MUSEE			D	AMO PROJET FOUILLE ARCHEOLOGIQUE LES PEYRIER	RCCE	1 370.23
2024	2128	026		CIM			D	LOT2 AVENANT1 EXTENSION AU CIMETIERE COUDOU	RCCE	4.06
2024	2128	025		CIM			D	LOT4 AVENANT1 EXTENSION AU CIMETIERE COUDOUL	RCCE	4 368.00
2024	2128	511		ESP.VERTS			D	TRAVAUX PAYSAGERS DANS LE CADRE DES TRAVAUX	RCCE	3 888.92
2024	21318	312		BET-PAT			D	RESTAURATION DE DECORS CO TRATAXT ANNEE 202	RCCE	5 760.90
2024	21318	312		BET-PAT			D	ANNEE 2022 40 % SERRURERIE/VITRAIL/FERRONNER	RCCE	16 090.21
2024	21318	312		BET-PAT			D	ANNEE 2022 40% ELECTRICITE	RCCE	865.62
2024	2313	312		BAT			D	MAITRISE D'OEUVRE POUR ETUDE-TVX RESTAUR 2	RCCE	22 874.40
2024	2313	312		BAT			D	MAITRISE D'OEUVRE POUR ETUDE-TVX RESTAUR 2	RCCE	2 573.36
2024	2313	312		BET-PAT			D	CATHEDRALE LOT 3	RCCE	1 971.59
2024	2313	312		BET-PAT			D	CATHEDRALE LOT 3	RCCE	974.12
2024	2313	312		BET-PAT			D	CATHEDRALE LOT 6	RCCE	4 906.42
2024	2313	312		BET-PAT			D	CATHEDRALE LOT 7	RCCE	6 318.12
2024	2031	323		GES			D	ASSISTANCE A MAITRISE OUVRAGE CONSTRUCTION P	RCCE	43 280.00
2024	2031	323		GES			D	ASSISTANCE A MAITRISE OUVRAGE CONSTRUCTION P	RCCE	15 750.00

TRAITEMENT DE FIN D'EXERCICE

Envoyé en préfecture le 22/04/2024
Reçu en préfecture le 22/04/2024
Publié le
ID : 084-218400877-20240412-DEL_284-BF

TRAITEMENT DE FIN D'EXERCICE : BUDGET 15 DE L'EXERCICE : 2023 VERS L'EXERCICE 2024 EN INVESTISSEMENT

Report de Crédit

Exercice	Nature	Sous-Rubrique	Opération	Gestionnaire	Service	Antenne	Dep. Rec	Libellé	Etape	Montant
2024	2031	311		CULTURE			D	ETUDE FAISABILITE BASILICAE EST	RCCE	30 204.00
2024	2313	312		BET-PAT			D	DPGF RESTAURATION DE DECORS	RCCE	3 296.88
2024	2313	312		BET-PAT			D	BPU RESTAURATION DE DECORS	RCCE	2 052.42
2024	2313	312		BET-PAT			D	DPGF CO TT RESTAURATION DE DECORS	RCCE	23 998.33
2024	2313	312		BET-PAT			D	BPU CO TT RESTAURATION DE DECORS	RCCE	3 024.61
2024	2313	315		BET-BAT			D	COORD SPS NIVEAU 2 -AVENANT 1 HOTEL DIEU EN	RCCE	797.83
2024	2313	312		BET-PAT			D	MO TRAVAUX HOTEL DIEU EN ARCHIVES	RCCE	6 030.66
2024	21351	213		EDUC			D	RENOVATION DE LA CHAUFERIE GROUPE SCOLAIRE D	RCCE	97 036.80
2024	2032	314		MUSEE			D	AMO FOUILLES ARCHEOLOGIQUES LES FEYRIERES PH	RCCE	17 555.57
2024	2031	321		GES			D	MOE TRAVAUX AMENAGEMENT PARKING GYMNASE TRN	RCCE	30 705.44
2024	21528	020		PARC			D	MARCHE 2022-04R LOT 1 ACQUISITION PARTNER	RCCE	18 851.60
2024	2051	020		DSI			D	ASTECH ACQUISITION ET LICENCE	RCCE	8 146.80
2024	2031	020		GES			D	MOE DEMOL REHABILITATION CLINIQUE MODRIN EN	RCCE	7 140.00
2024	21622	314		MUSEE			D	2022-24 LOT 4 RESTAURATION DE LA FRISE DIONY	RCCE	3 789.60
2024	21828	511		ESP.VERTS			D	ACQUISITION D'UN VEHICULE UTILITAIRE PR LES	RCCE	20 780.20
2024	2031	020		GES			D	23-035V_MISSION CSPS MAISON ASSO	RCCE	5 376.00
2024	2031	020		GES			D	23-027V_CT MAISON ASSOCIATIONS	RCCE	20 280.00
2024	2031	020		GES			D	MISSION CPC MAISON DES ASSOCIATIONS	RCCE	6 000.00
2024	2031	020		BET-BAT			D	LOT 1 SPS NIVEAU 2 REFECTION DES MENUISERIES	RCCE	2 124.00
2024	2031	020		BET-BAT			D	LOT 2 CONTROLE TECHNIQUE REFECTION DES MENUI	RCCE	4 200.00

TRAITEMENT DE FIN D'EXERCICE

Envoyé en préfecture le 22/04/2024
Reçu en préfecture le 22/04/2024
Publié le
ID : 084-218400877-20240412-DEL_284-BF

TRAITEMENT DE FIN D'EXERCICE : BUDGET 15 DE L'EXERCICE : 2023 VERS L'EXERCICE 2024 EN INVESTISSEMENT

Report de Crédit

Exercice	Nature	Sous Rubrique	Opération	Gestionnaire	Service	Antenne	Dep/Rec	Libellé	Etape	Montant
2024	2031	024		GES			D	AMÉNAGEMENTS EXTÉRIEURS PARC DES EXPOSITIONS	RCCE	16 369.48
2024	2031	024		GES			D	CO-TT AMÉNAGEMENTS EXTÉRIEURS PARC DES EXPOS	RCCE	7 417.81
2024	2031	024		GES			D	MANDATAIRE PARC EXPO BATIMENTS 2023 DIA-APS	RCCE	22 590.00
2024	2031	024		GES			D	CO-TT PARC EXPO BATIMENTS 2023 DIA-APS	RCCE	3 000.00
2024	2031	024		GES			D	CO-TT PARC EXPO BATIMENTS 2023 DIA-APS	RCCE	6 960.00
2024	2031	024		GES			D	CO-TT PARC EXPO BATIMENTS 2023 DIA-APS	RCCE	1 470.00
2024	21351	311		CULTURE			D	ACHAT ET MISE EN OEUVRE GRILL TECHNIQUE AU T	RCCE	7 115.71
2024	2031	020		GES			D	2022-68-01MOE DEMOL-AVENANT 1_DEMOLITION TOT	RCCE	7 980.00
2024	2128	511		ESP.VERTS			D	TO1 - LOTSESPACES VERTS-TRAVAUX RESTRUCTURAT	RCCE	25 904.40
2024	21568	10		ODP			D	achat 50 extincteurs	RCCE	1 624.50
2024	21351	213		AFF.JUR			D	ÉTUDE POUR REMISE EN ÉTAT DU SYSTÈME DE SÉCU	RCCE	905.86
2024	2158	10		ODP			D	FOURNITURE ET POSE 10 EXTINCTEURS + CADRES	RCCE	541.80
2024	21622	314		MUSEE			D	restauration 3 verreries Fourches-Vieilles	RCCE	1 654.00
2024	2316	314		MUSEE			D	LOT3 RESTAURATION DE 45 CERAMIQUES DES PERIO	RCCE	4 290.74
2024	2316	314		MUSEE			D	LOT3 RESTAURATION DE 45 CERAMIQUES DES PERIO	RCCE	4 290.74
2024	2316	314		MUSEE			D	LOT4 RESTAURATION DE LA FRISE DIONYSIAQUE	RCCE	33 204.00
2024	2316	314		MUSEE			D	LOT7 RESTAURATION CADRE TABLEAU JULES VARNIE	RCCE	19 818.10
2024	21622	314		MUSEE			D	Acquisition collection Vallentin du Cheylard	RCCE	315 000.00
2024	2032	312		MUSEE			D	Mission 18 IRAA-CNRS : Suivi archéologique d	RCCE	20 650.00
2024	2032	312		MUSEE			D	Partenariat scientifique entre la Ville et l	RCCE	17 700.00

TRAITEMENT DE FIN D'EXERCICE

Envoyé en préfecture le 22/04/2024
Reçu en préfecture le 22/04/2024
Publié le
ID : 084-218400877-20240412-DEL_284-BF

TRAITEMENT DE FIN D'EXERCICE : BUDGET 15 DE L'EXERCICE : 2023 VERS L'EXERCICE 2024 EN INVESTISSEMENT

Report de Crédit

Exercice	Nature	Sous-Rubrique	Opération	Gestionnaire	Service	Antenne	Dep/Rec	Libellé	Etape	Montant
2024	2316	314		MUSEE			D	RESTAURATION DE LA TOILE DU PORTRAIT DE FRED	RCCE	1 056.00
2024	2316	314		MUSEE			D	RESTAURATION CADRE DU PORTRAIT DE FREDERIC M	RCCE	1 825.00
2024	2316	314		MUSEE			D	RESTAURATION TOILE L AUTOMNE	RCCE	4 536.00
2024	2316	314		MUSEE			D	RESTAURATION CADRE L AUTOMNE	RCCE	4 430.00
2024	2051	020		EDUC			D	CIVIL NET ENFANCE PORTAIL AUTHENT; FRANCE CO	RCCE	2 910.00
2024	21838	020		DSI			D	ACQ FORTIGATE	RCCE	1 200.00
2024	21538	847		DSI			D	SELON DEVIS P22-0239.2 RESEAUX FIBRE AV 18 J	RCCE	8 967.01
2024	2051	020		DSI			D	CIRIL FINANCE PASSAGE NORME M57	RCCE	4 555.20
2024	21538	847		DSI			D	FIBRE OPTIQUE ST EC.CASTEL OT THEATRE MUNICI	RCCE	16 598.16
2024	2051	020		DSI			D	MIGRATION SCHEMA POP VERS VILLE + FUSION CIR	RCCE	4 305.00
2024	2051	020		DSI			D	MIGRATION SCHEMA POP VERS VILLE + FUSION CIR	RCCE	16 170.00
2024	2051	11		POLICE			D	EVOLUTION OC VISION LICENCE CARTOGRAPHIE	RCCE	30 385.04
2024	21538	847		DSI			D	Tirage de la fibre optique au RAM RUE DU NOV	RCCE	4 142.02
2024	21838	020		DSI			D	5 HPE 600GB SAS 15K LFF LPC HDD3 HPE 900GB S	RCCE	768,29
2024	2051	020		DSI			D	ACQUISITION MEM COURRIER	RCCE	4 680.00
2024	2051	020		DSI			D	ACQUISITION MEM COURRIER	RCCE	390.00
2024	2051	020		DSI			D	ACQUISITION MEM COURRIER	RCCE	720.00
2024	2051	020		DSI			D	ACQUISITION MEM COURRIER	RCCE	570.00
2024	2051	020		DSI			D	ACQUISITION MEM COURRIER	RCCE	2 040.00
2024	2051	020		DSI			D	ACQUISITION MEM COURRIER	RCCE	1 320.00

TRAITEMENT DE FIN D'EXERCICE

Envoyé en préfecture le 22/04/2024
Reçu en préfecture le 22/04/2024
Publié le
ID : 084-218400877-20240412-DEL_284-BF

TRAITEMENT DE FIN D'EXERCICE : BUDGET 15 DE L'EXERCICE : 2023 VERS L'EXERCICE 2024 EN INVESTISSEMENT

Report de Crédit

Exercice	Nature	Sous-Rubrique	Opération	Gestionnaire	Service	Antenne	Dep/Rec	Libellé	Etape	Montant
2024	2051	020		DSI			D	ACQUISITION MEM COURRIER	RCCE	660.00
2024	2051	020		DSI			D	ACQUISITION MEM COURRIER	RCCE	660.00
2024	2051	020		DSI			D	ACQUISITION MEM COURRIER	RCCE	1 710.00
2024	2051	020		DSI			D	ACQUISITION MEM COURRIER	RCCE	510.00
2024	2188	11		POLICE			D	2 Kits moto pour radio THS avec installation	RCCE	1 648.80
2024	2188	11		POLICE			D	KIT MOTO POUR THS	RCCE	4 008.00
2024	2051	020		DSI			D	LICENCE SURVEILLANCE ET GESTION DE RESEAU HP	RCCE	5 427.90
2024	21538	020		DSI			D	CAMERA FOURCHEVEILLE	RCCE	44 196.18
2024	2188	020		DSI			D	MODERNISATION DUU SYSTEME DE RADIOTELECOMMUN	RCCE	165 600.00
2024	2188	020		DSI			D	MODERNISATION DUU SYSTEME DE RADIOTELECOMMUN	RCCE	6 000.00
2024	2188	020		DSI			D	MODERNISATION DUU SYSTEME DE RADIOTELECOMMUN	RCCE	20 400.00
2024	2188	020		DSI			D	MODERNISATION DUU SYSTEME DE RADIOTELECOMMUN	RCCE	22 800.00
2024	2188	020		DSI			D	MODERNISATION DUU SYSTEME DE RADIOTELECOMMUN	RCCE	19 200.00
2024	2188	020		DSI			D	MODERNISATION DUU SYSTEME DE RADIOTELECOMMUN	RCCE	14 400.00
2024	21838	020		DSI			D	ORDINATEUR GESTION DU RESEAU	RCCE	1 999.94
2024	2188	020		DSI			D	ABONNEMENT ADOBE	RCCE	1 785.00
2024	21838	020		DSI			D	SECURISATION DES SAUVEGARDE SERVEUR	RCCE	14 868.00
2024	2188	020		DSI			D	CAMERA VIDEO SURVEILLANCE C87 EC CAMUS	RCCE	2 975.40
2024	21838	647		DSI			D	GC VIDEOSURVEILLANCE FOURCHEVEILLES	RCCE	52 950.98
2024	21838	020		DSI			D	KIT RADIO CASQUE MOTO	RCCE	824.40

TRAITEMENT DE FIN D'EXERCICE

Envoyé en préfecture le 22/04/2024
Reçu en préfecture le 22/04/2024
Publié le
ID : 084-218400877-20240412-DEL_284-BF

TRAITEMENT DE FIN D'EXERCICE : BUDGET 15 DE L'EXERCICE : 2023 VERS L'EXERCICE 2024 EN INVESTISSEMENT

Report de Crédit

Exercice	Nature	Sous-Rubrique	Opération	Gestionnaire	Service	Antenne	Dep/Rec	Libelle	Etape	Montant
2024	21838	020		DSI			D	KIT RADIO CASQUE MOTO	RCCE	1 479.60
2024	2051	020		DSI			D	LICENCE MICROSOFT OFFICE 2021	RCCE	19 999.20
2024	2051	020		DSI			D	LICENCE WINDOWS SERVER	RCCE	5 892.00
2024	2051	020		DSI			D	ACQUISITION MODULE HQ DECISION	RCCE	1 432.80
2024	2051	020		DSI			D	ACQUISITION MODULE HQ DECISION	RCCE	1 050.00
2024	2051	020		DSI			D	ACQUISITION MODULE HQ DECISION	RCCE	1 512.00
2024	2051	020		DSI			D	ACQUISITION MODULE HQ DECISION	RCCE	1 188.00
2024	2051	020		DSI			D	ACQUISITION MODULE HQ DECISION	RCCE	672.00
2024	2051	020		DSI			D	ACQUISITION MODULE HQ DECISION	RCCE	336.00
2024	2188	10		ODP			D	CAFETIERE SERVICE PAS	RCCE	49.99
2024	21828	11		POLICE			D	ACHAT SKODA KODIAQ EQUIPEMENT COMPRIS	RCCE	48 735.66
2024	2188	11		POLICE			D	Harnais et muselière chien de COSTIL	RCCE	24.00
2024	2188	11		POLICE			D	JUMELLES ET LAMPE RECHARGEABLE	RCCE	335.00
2024	2051	020		GRH			D	ACQUISITION MODULE E-ACCIDENTS DU TRAVAIL	RCCE	368.33
2024	20422	518		URB			D	SUBVENTION RÉFECTION FAÇADE 128 AV MAL FOCH	RCCE	885.72
2024	20422	518		URB			D	SUBVENTION TX REFECTION FAÇADE IMM. 36 RUE A	RCCE	4 500.00
2024	20422	518		URB			D	SUBVENTION OPAH VILLE TX 34, RUE REINE WILHE	RCCE	357.00
2024	20422	518		URB			D	SUBVENTION REFECTION TX FACADE IMM 515 8 RUE	RCCE	2 000.12
2024	20422	518		URB			D	SUBVENTION REFECTION FACADE 309 RUE CONSTREC	RCCE	4 500.00
2024	20422	518		URB			D	SUBVENTION OPAH VILLE TX LOGEMENT 25 RUE CAR	RCCE	1 250.00

TRAITEMENT DE FIN D'EXERCICE

Envoyé en préfecture le 22/04/2024
Reçu en préfecture le 22/04/2024
Publié le
ID : 084-218400877-20240412-DEL_284-BF

TRAITEMENT DE FIN D'EXERCICE : BUDGET 15 DE L'EXERCICE : 2023 VERS L'EXERCICE 2024 EN INVESTISSEMENT

Report de Crédit

Exercice	Nature	Sous-Rubrique	Opération	Gestionnaire	Service	Antenne	Dépl. Réc	Libellé	Etape	Montant
2024	20422	518		URB			D	SUBVENTION OPAH VILLE IMM SIS 48, RUE DU NOB	RCCE	1 250.00
2024	20422	518		URB			D	SUBVENTION OPAH VILLE IMM SIS 26 AV H. FABRE	RCCE	500.00
2024	20422	518		URB			D	SUBVENTION OPAH VILLE LOGEMENT 179 AV DES TH	RCCE	750.00
2024	20422	518		URB			D	SUBVENTION OPAH VILLE TAX LOGEMENT 75 RUE DU	RCCE	57.80
2024	20422	518		URB			D	SUBVENTION OPAH VILLE IMM SIS 2 BIS RUE SADI	RCCE	500.00
2024	20422	518		URB			D	SUBVENTION OPAH VILLE TX LOGEMENT DE M. CIEL	RCCE	402.00
2024	21534	518		URB			D	RACCORDEMENT ÉLECTRIQUE DC 23/055943	RCCE	3 282.00
									TOTAL	2 989 085,52

Orange, le 01/02/24
le Maire.

TRAITEMENT DE FIN D'EXERCICE

Envoyé en préfecture le 22/04/2024
Reçu en préfecture le 22/04/2024
Publié le
ID : 084-218400877-20240412-DEL_284-BF

TRAITEMENT DE FIN D'EXERCICE : BUDGET 15 DE L'EXERCICE : 2023 VERS L'EXERCICE 2024 EN INVESTISSEMENT

Engagements reportés sur 2024

Exercice	Nature	Sous Rubrique	Opération	Gestionnaire	Service	Antenne	Dep/Rec	Libelle	Engagement	Montant HT	Montant TVA	Montant TTC
2024	21848	331		ALSH			D	Vestiaire Bolé/aulilat	AL23012001P	1 049.69	209.94	1 259.63
2024	21316	315		ARCH			D	Fouille du puits de l'Hôtel-Dieu : Phase te	AR23000701P	33 321.33	6 664.27	39 985.60
2024	21622	316		ARCH			D	Restauration et numérisation de parchemins e	AR23002601P	9 142.03	1 828.41	10 970.44
2024	21622	315		ARCH			D	Achat d'un pot en cuivre pour l'exposition	AR23004201P	58.33	11.67	70.00
2024	2188	315		ARCH			D	ACHAT DE POTS D'ANDUZE POUR LE JARDIN DES S	AR23004801P	1 380.00	276.00	1 656.00
2024	2313	315		BAT			D	ARCHIVES MUNICIPALE - MISSION DE COORDINATIO	BA20012301P	2 280.00	456.00	2 736.00
2024	21312	213		BAT			D	REVETEMENT MURALECOLE MARTIGNANCF DEVIS 1436	BA21043501P	595.70	119.14	714.84
2024	2158	020		BAT			D	RADIATEUR BAIN HUILE	BA22-00835P	87.42	17.48	104.90
2024	21321	551		FONCIER			D	18 LOGEMENTS - SECOND WEBERTRAVAUXCF DEVIS 2	BA22009801P	2 485.90	497.18	2 983.08
2024	21534	213		EDUC			D	RACCORDEMENT ELECTRIQUE DC25/046267/001001EC	BA22018701P	21 877.43	4 375.49	26 252.92
2024	2188	020		BAT			D	2 STORES VENITIENS HOTEL DE VILLE 3EME ETAGE	BA22030001P	288.38	57.68	346.06
2024	21321	551		FONCIER			D	PEINTURE LOGEMENT34 RUE SEGOND WEBERCF DEVIS	BA22036101P	2 011.25	402.25	2 413.50
2024	21318	020		BAT			D	REFECTION 2EME TOTURESERVICES TECHNIQUESCF	BA22089101P	0.00	1 900.00	1 900.00
2024	21314	311		MUSIQUE			D	FOURNITURE ET POSE DE 3 MENUISERIE PREPEINTE	BA22080301P	9 540.76	1 908.15	11 448.91
2024	2188	020		BAT			D	MISE EN PLACE D'UN BALLON D'EAU RESERVOIR	BA23-00517P	519.13	103.83	622.96
2024	2188	213		EDUC			D	FOURNITURE ET POSE DE STORESSCREEN EXTERIEUR	BA23001401P	11 988.81	2 397.76	14 386.57
2024	21314	321		GES			D	PROJET BALMANPASSAGE EN ECLAIRAGE LEDMISE E	BA23013501P	1 691.60	338.32	2 029.92
2024	21761	312		BAT			D	RESTAURATION DU VITRAILCF DEVIS D19.62.23L01	BA23054701P	2 927.80	585.56	3 513.36
2024	21318	312		BET-PAT			D	POSE D'UNE SERRURE 3 POINTSAVEC RETRAIT DE	BA23072201P	1 284.02	256.80	1 540.82
2024	2158	020		BAT			D	HOTEL DE VILLE - UN794 - EVIEW	BA23077901P	1 457.00	291.40	1 748.40

TRAITEMENT DE FIN D'EXERCICE

Envoyé en préfecture le 22/04/2024
Reçu en préfecture le 22/04/2024
Publié le
ID : 084-218400877-20240412-DEL_284-BF

TRAITEMENT DE FIN D'EXERCICE : BUDGET 15 DE L'EXERCICE : 2023 VERS L'EXERCICE 2024 EN INVESTISSEMENT

Engagements reportés sur 2024

Exercice	Nature	Sous-Rubrique	Opération	Gestionnaire	Service	Antenne	Dep/Rec	Libelle	Engagement	Montant HT	Montant TVA	Montant TTC
2024	2158	314		BAT			D	PALAIS DES PRINCES - JM688 - EVIEW	BA23077902P	1 457.00	291.40	1 748.40
2024	2158	314		BAT			D	PALAIS DES PRINCES - JM689 - EVIEW	BA23077903P	1 457.00	291.40	1 748.40
2024	2158	312		BAT			D	THEATRE ANTIQUE - FAX59 - DATA VOICE	BA23077904P	1 247.00	249.40	1 496.40
2024	2158	311		BAT			D	HALLE DES EXPO - UM503 - DATA VOICE	BA23077905P	1 247.00	249.40	1 496.40
2024	2158	213		BAT			D	G.S. LA DEYMARDE - JNN24 - EVIEW	BA23077906P	1 457.00	291.40	1 748.40
2024	21318	312		BET-PAT			D	POSE D"UN CYLINDRE SECURIT SACRISTIE NOTRE	BA23078601P	318.28	63.66	381.94
2024	21351	020		BAT			D	STRAT EXPERT CLIC MASSA CHENE AMENAGEMENT MA	BA23080701P	1 105.44	221.09	1 326.53
2024	21314	322		GES			D	POSE DE 3 PROJECTEURS - CLUB HOUSE - RCD -	BA23082101P	702.66	140.53	843.19
2024	21312	213		EDUC			D	POSE BRISE-VUE SUR CLÔTURE - GS CAMUS CF D	BA23083101P	1 040.00	208.00	1 248.00
2024	21312	213		EDUC			D	POSE BRISE-VUE SUR CLÔTURE - GS MISTRAL CF	BA23083201P	1 185.00	237.00	1 422.00
2024	21312	213		EDUC			D	POSE BRISE-VUE SUR CLÔTURE - GS DEYMARDE C	BA23083301P	10 902.00	2 180.40	13 082.40
2024	21312	213		EDUC			D	POSE BRISE-VUE SUR CLÔTURE - GS CASTEL CF D	BA23083401P	1 776.00	355.20	2 131.20
2024	21848	020		BAT			D	VITRINES 15 A4 H95XLARG110POUR AFFICHAGE HDV	BA23085401P	698.00	139.60	837.60
2024	21848	020		BAT			D	TABLEAU SIMPLE 120X240BUREAU MAINTENANCE DES	BA23085402P	395.07	79.01	474.08
2024	21351	020		BAT			D	TOLE + TUBE POUR TOITUREMAGASIN CF DEVS 48	BA23085501P	1 485.04	297.01	1 782.05
2024	21351	020		BAT			D	TOLE PERFOPOUR STOCK ATELIERCF DEVS 48 6584	BA23085502P	558.50	111.70	670.20
2024	21321	551		BET-BAT			D	FERME DES 4 SAISONS - MISSION CTO - S+SE+PS+	BE22000201P	1 780.00	356.00	2 136.00
2024	21321	551		FONCIER			D	LA FERME DES 4 SAISONS - MISSION DE COOORDI	BE22000401P	1 242.00	248.40	1 490.40
2024	21314	313		MEDIATH			D	MEDIATHEQUE - REFECTION ETANCHEITE TERRASSE	BE22002701P	2 016.00	403.20	2 419.20
2024	21318	551		FONCIER			D	MAISON DE LA PRINCIPAUTE - REPERAGE AMIANTE	BE22004601P	621.00	124.20	745.20

TRAITEMENT DE FIN D'EXERCICE

Envoyé en préfecture le 22/04/2024
Reçu en préfecture le 22/04/2024
Publié le
ID : 084-218400877-20240412-DEL_284-BF

TRAITEMENT DE FIN D'EXERCICE : BUDGET 15 DE L'EXERCICE : 2023 VERS L'EXERCICE 2024 EN INVESTISSEMENT

Engagements reportés sur 2024

Exercice	Nature	Sous-Rubrique	Opération	Gestionnaire	Service	Antenne	Dep/Rec	Libellé	Engagement	Montant HT	Montant TVA	Montant TTC
2024	21318	312		BET-BAT			D	Entretien restauration de la sacristie, de s	BE23001601P	755.98	151.20	907.18
2024	21352	551		FONCIER			D	12 IMPASSE DU PARLEMENT - CREATION D'UN TRO	BE23002201P	2 427.50	485.50	2 913.00
2024	21351	811		CULTURE			D	OFFICE DU TOURISME - TRAVAUX DE MISE EN CONF	BE23002601P	3 042.50	608.50	3 651.00
2024	21351	833		CULTURE			D	REHABILITATION BATIMENTS DANS CADRE ADAP - P	BE23004101P	175.00	35.00	210.00
2024	2031	323		GES			D	PROJET CENTRE AQUATIQUE :MISSION G1PGCSONDAG	BE23004401P	2 160.00	432.00	2 592.00
2024	21318	020		BAT			D	MAGASIN - DESAMIANTAGE DU BATIMENT	BE23004901P	27 806.75	5 561.35	33 368.10
2024	2031	213		EDUC			D	CONSTRUCTION D'UN GS MISTRAL 2 - ETUDE DE S	BE23005601P	6 800.00	1 360.00	8 160.00
2024	2031	020		BET-BAT			D	CHAPELLE HOTEL DIEU - ETUDE DE STABILITE DE	BE23006101P	3 080.00	616.00	3 696.00
2024	4541	10		AFF.JUR			D	MISE EN SECURITE IMMEUBLE LES MOSAIQUES - MI	BE23006501P	18 550.00	3 710.00	22 260.00
2024	21312	213		EDUC			D	NOUVELLE ECOEL - PHASE VISA - DET ET RECEPTI	BE23006901P	6 800.00	1 360.00	8 160.00
2024	21351	213		EDUC			D	ECOLE LE CASTELET - MISE AUX NORMES PMR SANI	BE23007201P	42 962.24	8 592.45	51 554.69
2024	2031	020		BAT			D	EX LOCAL MANIFESTATION - ETUDE RENFORCEMENT	BE23008501P	660.00	132.00	792.00
2024	2031	020		BET-BAT			D	ETUDE HYDRAULIQUE ET DOSSIER LOI SUR L'EAU	BE23009801P	10 300.00	2 060.00	12 360.00
2024	21351	213		EDUC			D	GS LA DEYMARDE - FOURNITURE ET POSE D'UNE M	BE23009901P	600.00	120.00	720.00
2024	2031	551		FONCIER			D	IMMEUBLE 152 PLACE LAROYENNE - DIAGNOSTIC ST	BE23010301P	3 300.00	660.00	3 960.00
2024	2031	551		FONCIER			D	IMMEUBLE 82 RUE CARISTIE - DIAGNOSTIC STRUCT	BE23010401P	2 650.00	530.00	3 180.00
2024	2313	551		FONCIER			D	88 BOULEVARD EDOUARD DALADIER - TRAVAUX DE V	BE23011401P	966.80	193.36	1 160.16
2024	2313	551		FONCIER			D	1 BOULEVARD EDOUARD DALADIER - TRAVAUX DE MI	BE23011501P	2 820.00	564.00	3 384.00
2024	2313	551		FONCIER			D	28 BOULEVARD EDOUARD DALADIER - TRAVAUX DE C	BE23012201P	15 575.00	3 115.00	18 690.00
2024	2313	551		FONCIER			D	11 BOULEVARD EDOUARD DALADIER - TRAVAUX DE C	BE23012301P	15 635.00	3 127.00	18 762.00

TRAITEMENT DE FIN D'EXERCICE

Envoyé en préfecture le 22/04/2024
Reçu en préfecture le 22/04/2024
Publié le
ID : 084-218400877-20240412-DEL_284-BF

TRAITEMENT DE FIN D'EXERCICE : BUDGET 15 DE L'EXERCICE : 2023 VERS L'EXERCICE 2024 EN INVESTISSEMENT

Engagements reportés sur 2024

Exercice	Nature	Sous-Rubrique	Opération	Gestionnaire	Service	Antenne	Dep/Rec	Libellé	Engagement	Montant HT	Montant TVA	Montant TTC
2024	2313	551		FONCIER			D	10 RUE DU TILLET - TRAVAUX DE COUVERTURE	BE23012401P	2 392.00	478.40	2 870.40
2024	2313	551		FONCIER			D	34 BOULEVARD EDOUARD DALADIER - TRAVAUX DE C	BE23012501P	6 720.00	1 344.00	8 064.00
2024	2313	551		FONCIER			D	126 RUE DU TILLET - TRAVAUX DE COUVERTURE	BE23012601P	1 830.00	366.00	2 196.00
2024	2313	551		FONCIER			D	14 RUE DU TILLET - TRAVAUX DE COUVERTURE	BE23012701P	2 925.00	585.00	3 510.00
2024	2313	551		FONCIER			D	46 RUE DU TILLET - TRAVAUX DE COUVERTURE	BE23012801P	1 852.00	370.40	2 222.40
2024	2313	551		FONCIER			D	2 RUE FOIND DU SAC - TRAVAUX D ECOUVERTURE	BE23012901P	3 160.00	632.00	3 792.00
2024	2313	551		FONCIER			D	18 RUE DU TILLET - TRAVAUX DE COUVERTURE	BE23013001P	3 468.00	693.60	4 161.60
2024	21351	213		BET-BAT			D	GS LA DEYMARDE - MISE AUX NORMES PMR	BE23013301P	14 477.80	2 895.56	17 373.36
2024	21351	213		BET-BAT			D	GS LE GRES - MISE AUX NORMES PMR	BE23013401P	5 287.40	1 057.48	6 344.88
2024	2031	020		BET-BAT			D	CENTRE AQUATIQUE - ETUDES HYDRAULIQUES DIT	BE23013601P	3 500.00	700.00	4 200.00
2024	2031	020		BET-BAT			D	PARC GASPARIN - MISSION DE MAITRISE D'OEUVR	BE23013701P	24 937.50	4 987.50	29 925.00
2024	21351	020		BET-BAT			D	THEATRE DES PRINCES - MISE AUX NORMES PMR	BE23013801P	10 535.00	2 107.00	12 642.00
2024	21351	213		BET-BAT			D	GS LE GRES - MISE AUX NORMES PMR	BE23014001P	892.50	178.50	1 071.00
2024	2031	551		FONCIER			D	14 RUE CASIMIR MOYNIER - DIAGNOSTIC STRUCTUR	BE23014901P	2 650.00	530.00	3 180.00
2024	2031	551		FONCIER			D	PARCELLE 330 - DIAGNOSTIC STRUCTUREL INITIAL	BE23015001P	2 650.00	530.00	3 180.00
2024	2031	551		FONCIER			D	12 RUE DES AVESNES - DIAGNOSTIC STRUCTUREL I	BE23015101P	2 650.00	530.00	3 180.00
2024	2313	551		BET-BAT			D	PISCINE L'ATTENTE - TRAVAUX DE MISE EN SECU	BE23016401P	46 313.80	9 262.76	55 576.56
2024	2188	420		LOISIRS			D	DIVERS MOBILIERS POUR AMÉNAGEMENT DE LA SERR	CE23008801P	4 436.00	887.20	5 323.20
2024	2188	420		LOISIRS			D	ÉTABLIS DE JARDINAGE POUR AMÉNAGEMENT DE LA	CE23008901P	5 630.00	1 126.00	6 756.00
2024	2188	420		LOISIRS			D	RETALIER POUR RANGEMENT DES VÉLOS EN EXTÉRI	CE23009001P	548.33	109.67	658.00

TRAITEMENT DE FIN D'EXERCICE

Envoyé en préfecture le 22/04/2024
Reçu en préfecture le 22/04/2024
Publié le
ID : 084-218400877-20240412-DEL_284-BF

TRAITEMENT DE FIN D'EXERCICE : BUDGET 15 DE L'EXERCICE : 2023 VERS L'EXERCICE 2024 EN INVESTISSEMENT

Engagements reportés sur 2024

Exercice	Nature	Sous Rubrique	Opération	Gestionnaire	Service	Antenne	Dep/Rec	Libelle	Engagement	Montant HT	Montant TVA	Montant TTC
2024	21848	025		CIM			D	CORBEILLE BOIS ECO DUO 2X100 LITRES	CI23003301P	3 815.00	763.00	4 578.00
2024	21848	025		CIM			D	VITRINE 2 SERRURES	CI23003401P	1 400.00	280.00	1 680.00
2024	2188	025		CIM			D	CENDRIERS EXTENSION CIMETIERE COUDOULET	CI23003501P	1 825.00	365.00	2 190.00
2024	2184	023		COM			D	Mobilier bureau M. Rigal	CO23002801P	540.00	108.00	648.00
2024	21848	281		CANT			D	Buffet et table restaurant Camus	CS23005601P	945.99	189.20	1 135.19
2024	2188	281		CANT			D	table inox avec évacuation pour lave vaisel	CS23007601P	1 972.20	394.44	2 366.64
2024	2188	311		CULTURE			D	MISE EN PLACE RAIL MANUTENTION PALANS DU GRI	CU23-00442P	3 400.00	680.00	4 080.00
2024	2188	311		CULTURE			D	FRIGO TOP ARRIERE SCENE THEATRE DES PRINCES	CU23-00444P	107.50	21.50	129.00
2024	2158	311		CULTURE			D	TRAVAUX SSI THEATRE ANTIQUE	CU23040301P	7 121.00	1 424.20	8 545.20
2024	21848	311		CULTURE			D	MOBILIER FOYER BAR THÉÂTRE DES PRINCES	CU23045401P	8 587.00	1 717.40	10 304.40
2024	2188	311		CULTURE			D	MATÉRIEL LUMIÈRE THÉÂTRE DES PRINCES	CU23045701P	22 204.09	4 440.82	26 644.91
2024	2188	213		EDUC			D	STRUCTURES COUR MATERNELLE DEYMARDE	ED22005601P	3 283.50	656.70	3 940.20
2024	21351	213		EDUC			D	ECOLE MARTIGNAN - MISE EN PLACE CLIMATISATIO	ED23007201P	1 946.83	389.17	2 336.00
2024	21841	213		EDUC			D	MOBILIER BUREAU DIRECTION + BCD	ED23009101P	3 352.05	670.41	4 022.46
2024	21841	213		EDUC			D	5 BIBLIOTHEQUES + 1 MEUBLE CASES + 3 PRESENT	ED23010101P	2 243.92	448.78	2 692.70
2024	21351	211		EDUC			D	FOURNITURE ET POSE D'UNE CLOISON EXTENSIBLE	ED23018401P	17 500.00	3 500.00	21 000.00
2024	21841	213		EDUC			D	2 MEUBLES PICCOLO 6 BACS TRANSPARENTS 70.5X4	ED23023501P	863.19	172.64	1 035.83
2024	21831	213		EDUC			D	6 POSTES DE PILOTAGES EN STOCK TAMPON	ED23025101P	6 860.64	1 372.13	8 232.77
2024	2128	213		EDUC			D	Contreplaqué pour usage extérieur	ED23025801P	145.18	29.04	174.22
2024	21841	213		EDUC			D	1 CAISSON DE BUREAU + 1 TABOURET, NOUVELLE C	ED23026001P	386.80	77.36	464.16

TRAITEMENT DE FIN D'EXERCICE

Envoyé en préfecture le 22/04/2024
Reçu en préfecture le 22/04/2024
Publié le
ID : 084-218400877-20240412-DEL_284-BF

TRAITEMENT DE FIN D'EXERCICE : BUDGET 15 DE L'EXERCICE : 2023 VERS L'EXERCICE 2024 EN INVESTISSEMENT

Engagements reportés sur 2024

Exercice	Nature	Sous Rubrique	Operation	Gestionnaire	Service	Antenne	Dep/Rec	Libelle	Engagement	Montant HT	Montant TVA	Montant TTC
2024	2128	213		EDUC			D	1 VOILE D'OMBRAGE 7000X9850X6700 mm et INST	ED23028201P	2 942.00	588.40	3 530.40
2024	21841	213		EDUC			D	MOBILIER DE RANGEMENT - SALLE DES MAITRES	ED23026401P	1 346.53	269.31	1 615.84
2024	21841	213		EDUC			D	3 MEUBLES DE RANGEMENT + 1 GRANDE TABLE 200	ED23026501P	1 297.14	259.43	1 556.57
2024	2188	213		EDUC			D	LUMINAIRES LED : 17 HUBLOTS + 6 PAVES + 22 D	ED23026601P	497.66	99.53	597.19
2024	2188	213		EDUC			D	LAMPADAIRE	ED23027701P	66.58	13.32	79.90
2024	21841	213		EDUC			D	BUREAU DIRECTION - CAISSON DOSSIER SUSPENDU	ED23030001P	114.43	22.89	137.32
2024	21841	213		EDUC			D	3 VITRINES EXTERIEURES (dont 2 pour Mistral)	ED23030701P	638.00	127.60	765.60
2024	2188	213		EDUC			D	MACHINE A CAFE - EQUIPE TECHNIQUE	ED23031101P	33.33	6.67	40.00
2024	2031	325		ESP.VERTS			D	AMENAGEMENT PARC GRENOUILLET - AMO - DEVIS 2	EV22004301P	883.96	176.79	1 060.75
2024	2128	511		ESP.VERTS			D	REHAB. DE LA PASSERELLE DE L' ETANG DES PAL	EV23017901P	10 760.80	2 152.16	12 912.96
2024	2128	511		ESP.VERTS			D	REMPLACEMENT DE PROGRAMMATEUR SOUS GARANTIE	EV23020101P	261.22	52.24	313.46
2024	2121	511		ESP.VERTS			D	FOURNITURE D'ARBRES ECOLE DEYMARDE	EV23020201P	2 800.00	280.00	3 080.00
2024	2128	511		ESP.VERTS			D	ACHAT COMPLEMENT. ARBRE DEYMARDE (LAGESTROEM	EV23021001P	230.00	23.00	253.00
2024	21321	551		FONCIER			D	ACQ LOGEMENT MICHEL (BO 60 LOT N° 101) + FRA	FH22-00054P	1 540.53	-436.70	1 103.83
2024	21321	551		FONCIER			D	ACQ LOCAL 33 RUE DU NOBLE (BT 317 ET 318) +	FH22-00109P	65 200.00	0.00	65 200.00
2024	2111	551		FONCIER			D	ACQ TER CTS DEVINE P435 439 776 1129 1131 11	FH22-00123P	36 710.92	-889.22	35 821.70
2024	2313	551		FONCIER			D	127, boulevard Deladier - FESTE &COULONDEVIS	FH22011901P	17 875.00	3 575.00	21 450.00
2024	2313	551		FONCIER			D	117, boulevard Edouard DaladierDEVIS BO 356	FH22011902P	20 915.00	4 183.00	25 098.00
2024	2313	551		FONCIER			D	26, boulevard Edouard DaladierDevis BO 80-81	FH22011903P	13 375.00	2 675.00	16 050.00
2024	2313	551		FONCIER			D	11, boulevard Edouard DaladierDevis BO 79	FH22011904P	24 485.00	4 897.00	29 382.00

TRAITEMENT DE FIN D'EXERCICE

Envoyé en préfecture le 22/04/2024
Reçu en préfecture le 22/04/2024
Publié le
ID : 084-218400877-20240412-DEL_284-BF

TRAITEMENT DE FIN D'EXERCICE : BUDGET 15 DE L'EXERCICE : 2023 VERS L'EXERCICE 2024 EN INVESTISSEMENT

Engagements reportés sur 2024

Exercice	Nature	Sous Rubrique	Opération	Gestionnaire	Service	Antenne	Dep/Rec	Libellé	Engagement	Montant HT	Montant TVA	Montant TTC
2024	21321	551		FONCIER			D	ACQ LOCAL BOUTRABACH BT 317 318 (LOT 2) + FR	FH23-00006P	4 901.87	-169.23	4 732.64
2024	21321	551		FONCIER			D	ACQ IMM CTS ALESSANDRINI+FRAIS NOTAIRE BT335	FH23-00040P	12 658.66	-752.70	11 905.96
2024	21321	551		FONCIER			D	ACQ LOCAL VERNHET + FRAIS (BO 34 LOTS 1 ET 2	FH23-00044P	6 746.62	0.00	6 746.62
2024	21321	551		FONCIER			D	ACQ IMM BUJOSA + FRAIS DE NOTAIRES (BD 510)	FH23-00045P	5 144.32	-524.54	4 619.78
2024	21321	551		FONCIER			D	ACQ IMM TOURNIAYRE + FRAIS DE NOTAIRE	FH23-00049P	14 404.82	-874.64	13 530.18
2024	2111	551		FONCIER			D	ACQ TER GIRARDOU A 549 (SAFER PACA) + FRAIS	FH23-00070P	951.50	0.00	951.50
2024	2111	551		FONCIER			D	ACQ TER AUBERT A 524 À 531 550 À 552 581 ET	FH23-00071P	2 238.63	-386.55	1 852.08
2024	21321	551		FONCIER			D	ACQ IMM CTS DARMON-LIMONGI-ZENOU (BW 470 ET	FH23-00090P	21 533.38	-1 641.53	19 891.85
2024	2088	551		FONCIER			D	ACQ FOND DE COMMERCE + FRAIS DE NOTAIRE (BR	FH23-00101P	3 000.00	0.00	3 000.00
2024	21321	551		FONCIER			D	ACQ IMM SCI ALEXANDRE (BR 211) + FRAIS DE NO	FH23-00112P	24 993.33	-689.84	24 303.49
2024	2088	551		FONCIER			D	ACQ FOND DE COMMERCE (BO 4) + FRAIS DE NOTAI	FH23-00118P	8 000.00	0.00	8 000.00
2024	21321	551		FONCIER			D	ACQ IMM DEVINE MARCELLE (BO 201) + FRAIS DE	FH23-00124P	15 000.00	0.00	15 000.00
2024	21534	71		FONCIER			D	TX MODIFICATION DE BRANCHEMENT IMM BD510	FH23-00129P	2 655.00	531.00	3 186.00
2024	21534	518		FONCIER			D	Extension réseau public d'électricité IMM B	FH23007001P	16 556.51	3 311.30	19 867.81
2024	21534	71		FONCIER			D	REMBOURSEMENT DE LA TOTALITE DES FRAIS RACCO	FH23013201P	1 109.40	221.88	1 331.28
2024	2031	020		GES			D	MISSION BE STRUCTURE-CLINIQUE MODRIN EN MAIS	GE23-00098P	5 500.00	1 100.00	6 600.00
2024	2031	020		GES			D	ETUDES GEOTECH-CLINIQUE MODRIN EN MAISON ASS	GE23-00099P	22 490.00	4 498.00	26 988.00
2024	2031	020		GES			D	REHABILITATION CLINIQUE MODRIN EN MAISON AS	GE23-00100P	1 080.00	216.00	1 296.00
2024	2313	024		GES			D	MISSION MOE MDA - SENAC / DAVET - DIAG + APS	GE23-00260P	6 469.93	1 293.79	7 762.72
2024	2313	024		GES			D	MISSION MOE MDA - DURAND - DIAG + APS	GE23-00261P	3 404.70	680.94	4 085.64

TRAITEMENT DE FIN D'EXERCICE

Envoyé en préfecture le 22/04/2024
Reçu en préfecture le 22/04/2024
Publié le
ID : 084-218400877-20240412-DEL_284-BF

TRAITEMENT DE FIN D'EXERCICE : BUDGET 15 DE L'EXERCICE : 2023 VERS L'EXERCICE 2024 EN INVESTISSEMENT

Engagements reportés sur 2024

Exercice	Nature	Sous-Rubrique	Opération	Gestionnaire	Service	Antenne	Dep/Rec	Libellé	Engagement	Montant HT	Montant TVA	Montant TTC
2024	2313	024		GES			D	MISSION MOE MDA - ROUCH - DIAG + APS	GE23-00262P	907.92	181.58	1 089.50
2024	2313	024		GES			D	MISSION MOE MDA - ANDRE - DIAG + APS	GE23-00263P	6 014.97	1 203.00	7 217.97
2024	2313	024		GES			D	MISSION MOE MDA - TOUSSAINT - DIAG + APS	GE23-00264P	2 950.74	590.14	3 540.88
2024	2313	024		GES			D	MISSION MOE MDA - BIC BAT - DIAG + APS	GE23-00265P	2 950.74	590.15	3 540.89
2024	21314	322		GES			D	INSTALLATION TRIBUNE EXTERIEURE DE 88 PLACES	GE23014401P	45 950.00	9 190.00	55 140.00
2024	21314	322		GES			D	INSTALLATION TRIBUNE EXTERIEURE DE 56 PLACES	GE23015501P	23 250.00	4 650.00	27 900.00
2024	2188	024		GES			D	8 PROJECTEURS DE SON 2 VOIES A PAVILLON 50W	GE23026901P	1 118.00	223.60	1 341.60
2024	2188	322		GES			D	DIVERS ÉQUIPEMENTS POUR STADE CLAPIER DEVIS	GE23031601P	5 824.12	1 164.82	6 988.94
2024	2188	325		GES			D	DIVERS ÉQUIPEMENTS SPORTIFS POUR ÉCOLE LA DE	GE23081901P	6 570.00	1 314.00	7 884.00
2024	2188	322		GES			D	DIVERS ÉQUIPEMENTS SPORTIFS POUR STADE PAUL-	GE23082001P	1 490.00	298.00	1 788.00
2024	2128	321		GES			D	RÉPARATION DES DALLES DES TERRAINS DE PADEL	GE23032701P	467.00	93.40	560.40
2024	2158	023		LOGI			D	UNE CAISSE RIDELLES RABATTABLES CLASSE 1CF D	LO23013001P	6 500.00	1 300.00	7 800.00
2024	2313	315		BAT			D	CTO REHABILITATION HOTEL DIEU EN ARCHIVES	MP17-00081P	2 502.86	500.56	3 003.42
2024	21312	213		BAT			D	REFECTION ECOLE LA DEYMARDE - LOT 5 CARRELAG	MP17-00241P	16 434.30	3 286.86	19 721.16
2024	21312	213		BAT			D	REFECTION DEYMARDE - LOT 9 SERRURERIE	MP17-00242P	3 000.00	0.00	3 000.00
2024	21312	213		BAT			D	REFECTION ECOLE LA DEYMARDE LOT 8 CLOISONS P	MP17-00243P	7 740.82	1 548.16	9 288.98
2024	2031	551		URB			D	MISSION D"ASSISTANCE A MAITRISE D"OUVRAGE	MP18-00277P	459.04	91.81	550.85
2024	2313	321		BAT			D	RENOVATION GYMNASE GIONO - LOT 14 PEINTURE N	MP18-00331P	2 447.37	489.48	2 936.85
2024	21318	551		BAT			D	SPS TRAVAUX REHABILITATION IMMEUBLE PLACE LA	MP19-00043P	200.00	40.00	240.00
2024	2312	518		URB			D	MO TVX CONNEXES AMENAGEMENT FONCIER LIGNE LG	MP19-00046P	657.29	131.47	788.76

TRAITEMENT DE FIN D'EXERCICE

Envoyé en préfecture le 22/04/2024
Reçu en préfecture le 22/04/2024
Publié le
ID : 084-218400877-20240412-DEL_284-BF

TRAITEMENT DE FIN D'EXERCICE : BUDGET 15 DE L'EXERCICE : 2023 VERS L'EXERCICE 2024 EN INVESTISSEMENT

Engagements reportés sur 2024

Exercice	Nature	Sous Fonction	Opération	Gestionnaire	Service	Antenne	Dépense Recette	Libellé	Engagement	Montant HT	Montant TVA	Montant TTC
2024	2313	321		BAT			D	MO GYMNASE GIONO	MP19-00123P	1 000.00	200.00	1 200.00
2024	21351	518		BAT			D	CONTROLE D'ACCES ET PEAGE DU PARKING SOUTER	MP19-00169P	4 700.00	940.00	5 640.00
2024	2128	511		ESP.VERTS			D	TRAV D'AMENAGEMENT AVENUE DE L'ARGENSOL LO	MP19-00220P	8 195.80	1 639.16	9 834.96
2024	2313	321		BAT			D	MO RENOVATION COMPLETE DU GYMNASE GIONO	MP19-00224P	800.00	160.00	960.00
2024	2031	518		URB			D	ELABORATION D'UN SITE PATRIMONIAL REMARQUAB	MP19-00268P	41 065.00	8 213.00	49 278.00
2024	2031	518		URB			D	ELABORATION D'UN SITE PATRIMONIAL REMARQUAB	MP19-00269P	7 525.00	1 505.00	9 030.00
2024	2128	518		URB			D	TRAVAUX CONNEXES AMENAGEMENT LGV MEDITERRANE	MP20-00075P	3 927.60	785.52	4 713.12
2024	2031	518		URB			D	2018-45-SST WOOD-ARCHEVIVE MINE TALENTS-ELAB	MP20-00101P	5 000.00	1 000.00	6 000.00
2024	2313	551		BAT			D	REHABILITATION 3 LOGEMENTS PLACE LUCIEN LAROY	MP20-00142P	6 500.00	0.00	6 500.00
2024	2313	315		BAT			D	MOE ODIN-AVENANT FORFAIT DEFINITIF	MP20-00213P	24 792.85	4 958.57	29 751.42
2024	2313	315		BAT			D	DEC ING-AVENANT FORFAIT DEFINITIF	MP20-00214P	800.00	160.00	960.00
2024	2313	315		BAT			D	CHASSAING-AVENANT FORFAIT DEFINITIF	MP20-00216P	2 470.94	494.19	2 965.13
2024	21822	314		MUSEE			D	LOT5-RESTAURATION DE CINQ TABLEAUX DU MUSEE	MP21-00016P	1 276.60	255.32	1 531.92
2024	2312	025		BET-BAT			D	AVENANT1-DELAI-TRAVAUX SUP/MOE EXTENSION CIM	MP21-00037P	5 250.00	1 050.00	6 300.00
2024	2158	213		BET-BAT			D	TVA SOUS-TRAITANT (SUITE 2ÈME DC4 MODIF)	MP21-00151P	0.00	538.73	538.73
2024	2313	315		BET-BAT			D	AVENANT1-CTO-REHABILITATION HD EN ARCHIVES M	MP21-00178P	91.42	18.28	109.70
2024	2128	025		CIM			D	LOT4 AMENAGEMENT EXTENSION CIMETIERE COUDOUL	MP21-00204P	4 432.00	886.40	5 318.40
2024	2128	025		CIM			D	LOT4 AMENAGEMENT EXTENSION CIMETIERE COUDOUL	MP21-00205P	2 444.50	488.90	2 933.40
2024	2128	025		CIM			D	LOT1 TVA SST-TRAVAUX AMENAGEMENT EXTENSION C	MP21-00217P	0.00	1 985.80	1 985.80
2024	2128	025		CIM			D	LOT1 SIV-TRAVAUX AMENAGEMENT EXTENSION CIMET	MP21-00220P	9 929.00	0.00	9 929.00

TRAITEMENT DE FIN D'EXERCICE

Envoyé en préfecture le 22/04/2024
Reçu en préfecture le 22/04/2024
Publié le
ID : 084-218400877-20240412-DEL_284-BF

TRAITEMENT DE FIN D'EXERCICE : BUDGET 15 DE L'EXERCICE : 2023 VERS L'EXERCICE 2024 EN INVESTISSEMENT

Engagements reportés sur 2024

Exercice	Nature	Sous Rubrique	Opération	Gestionnaire	Service	Antenne	Dep/RBE	Libelle	Engagement	Montant HT	Montant TVA	Montant TTC
2024	2128	025		CIM			D	LOT1 TVA SST ROUMEAS-TRAVAUX AMENAGEMENT EXT	MP21-00229P	0.00	10 802.67	10 802.67
2024	2128	025		CIM			D	LOT1 TVA SST BRACHET-TRAVAUX AMENAGEMENT EXT	MP21-00258P	0.00	220.00	220.00
2024	21828	511		ESP.VERTS			D	ACQUISITION VEHICULE THERMIQUE-SERVICE ESPAC	MP22-00015P	16 834.60	3 366.92	20 201.52
2024	2313	025		CIM			D	LOT1-CONSTRUCTION BATIMEXT TECHNIQUE-CIMETIE	MP22-00033P	175.96	35.19	211.15
2024	2128	511		ESP.VERTS			D	TRANCHE FERME-LOTSESPACES VERTS-TRAVAUX REST	MP22-00062P	313.29	62.65	375.94
2024	2032	314		MUSEE			D	AMO PROJET FOUILLE ARCHEOLOGIQUE LES PEYRIER	MP22-00167P	1 141.85	228.38	1 370.23
2024	2128	025		CIM			D	LOT2 AVENANT1 EXTENSION AU CIMETIERE COUDOUL	MP22-00173P	3.38	0.68	4.06
2024	2128	025		CIM			D	LOT4 AVENANT1 EXTENSION AU CIMETIERE COUDOUL	MP22-00175P	3 640.00	728.00	4 368.00
2024	2128	511		ESP.VERTS			D	TRAVAUX PAYSAGERS DANS LE CADRE DES TRAVAUX	MP22-00183P	2 991.60	598.32	3 589.92
2024	21318	312		BET-PAT			D	RESTAURATION DE DECORS CO TRACTANT ANNEE 202	MP22-00197P	4 800.75	960.15	5 760.90
2024	21318	312		BET-PAT			D	ANNEE 2022 40 % SERRURERIE/VITRAIL/FERRONNER	MP22-00200P	13 408.51	2 681.70	16 090.21
2024	21318	312		BET-PAT			D	ANNEE 2022 40% ELECTRICITE	MP22-00202P	554.68	110.94	665.62
2024	2313	312		BAT			D	MAITRISE D'OEUVRE POUR ETUDE-TVX RESTAUR 2	MP23-00018P	19 062.00	3 812.40	22 874.40
2024	2313	312		BAT			D	MAITRISE D'OEUVRE POUR ETUDE-TVX RESTAUR 2	MP23-00019P	2 144.47	428.89	2 573.36
2024	2313	312		BET-PAT			D	CATHEDRALE LOT 3	MP23-00033P	1 642.99	328.60	1 971.59
2024	2313	312		BET-PAT			D	CATHEDRALE LOT 3	MP23-00034P	811.77	162.35	974.12
2024	2313	312		BET-PAT			D	CATHEDRALE LOT 6	MP23-00036P	4 090.35	818.07	4 908.42
2024	2313	312		BET-PAT			D	CATHEDRALE LOT 7	MP23-00037P	5 265.10	1 053.02	6 318.12
2024	2031	323		GES			D	ASSISTANCE A MAITRISE OUVRAGE CONSTRUCTION P	MP23-00049P	36 075.00	7 215.00	43 290.00
2024	2031	323		GES			D	ASSISTANCE A MAITRISE OUVRAGE CONSTRUCTION P	MP23-00050P	13 125.00	2 625.00	15 750.00

TRAITEMENT DE FIN D'EXERCICE

Envoyé en préfecture le 22/04/2024
Reçu en préfecture le 22/04/2024
Publié le
ID : 084-218400877-20240412-DEL_284-BF

TRAITEMENT DE FIN D'EXERCICE : BUDGET 15 DE L'EXERCICE : 2023 VERS L'EXERCICE 2024 EN INVESTISSEMENT

Engagements reportés sur 2024

Exercice	Nature	Sous Rubrique	Opération	Gestionnaire	Service	Antenne	Dep/Rec	Libellé	Engagement	Montant HT	Montant TVA	Montant TTC
2024	2031	311		CULTURE			D	ETUDE FAISABILITE BASILICAE EST	MP23-00059P	25 170.00	5 034.00	30 204.00
2024	2313	312		BET-PAT			D	DPGF RESTAURATION DE DECORS	MP23-00089P	2 746.52	549.31	3 295.83
2024	2313	312		BET-PAT			D	BPU RESTAURATION DE DECORS	MP23-00090P	1 710.35	342.07	2 052.42
2024	2313	312		BET-PAT			D	DPGF CO TT RESTAURATION DE DECORS	MP23-00092P	19 998.60	3 999.73	23 998.33
2024	2313	312		BET-PAT			D	BPU CO TT RESTAURATION DE DECORS	MP23-00093P	2 520.51	504.10	3 024.61
2024	2313	315		BET-BAT			D	COORD SPS NIVEAU 2 -AVENANT 1 HOTEL DIEU EN	MP23-00095P	664.86	132.97	797.83
2024	2313	312		BET-PAT			D	MO TRAVAUX HOTEL DIEU EN ARCHIVES	MP23-00116P	5 025.55	1 005.11	6 030.66
2024	21361	213		EDUC			D	RENOVATION DE LA CHAUFERIE GROUPE SCOLAIRE D	MP23-00118P	80 864.00	16 172.80	97 036.80
2024	2032	314		MUSEE			D	AMO FOUILLES ARCHEOLOGIQUES LES PEYRIERES PH	MP23-00162P	14 629.64	2 925.93	17 555.57
2024	2031	321		GES			D	MOE TRAVAUX AMENAGEMENT PARKING GYMNASE TRIN	MP23-00200P	25 587.87	5 117.57	30 705.44
2024	21828	020		PARC			D	MARCHE 2022-04R LOT 1 ACQUISITION PARTNER	MP23-00207P	15 709.67	3 141.93	18 851.60
2024	2051	020		DSI			D	ASTECH ACQUISITION ET LICENCE	MP23-00209P	6 789.00	1 357.80	8 146.80
2024	2031	020		GES			D	MOE DEMOL REHABILITATION CLINIQUE MODRIN EN	MP23-00242P	5 950.00	1 190.00	7 140.00
2024	21622	314		MUSEE			D	2022-24 LOT 4 RESTAURATION DE LA FRISE DIONY	MP23-00247P	3 158.00	631.60	3 789.60
2024	21828	511		ESP.VERTS			D	ACQUISITION D"UN VEHICULE UTILITAIRE PR LES	MP23-00260P	17 316.83	3 463.37	20 780.20
2024	2031	020		GES			D	23-065V_MISSION CSPS MAISON ASSO	MP23-00279P	4 480.00	896.00	5 376.00
2024	2031	020		GES			D	23-027V_CT MAISON ASSOCIATIONS	MP23-00282P	16 900.00	3 380.00	20 280.00
2024	2031	020		GES			D	MISSION OPC MAISON DES ASSOCIATIONS	MP23-00285P	5 000.00	1 000.00	6 000.00
2024	2031	020		BET-BAT			D	LOT 1 SPS NIVEAU 2 REFECTION DES MENUISERIES	MP23-00306P	1 770.00	354.00	2 124.00
2024	2031	020		BET-BAT			D	LOT 2 CONTROLE TECHNIQUE REFECTION DES MENUI	MP23-00307P	3 500.00	700.00	4 200.00

TRAITEMENT DE FIN D'EXERCICE

Envoyé en préfecture le 22/04/2024
Reçu en préfecture le 22/04/2024
Publié le
ID : 084-218400877-20240412-DEL_284-BF

TRAITEMENT DE FIN D'EXERCICE : BUDGET 15 DE L'EXERCICE : 2023 VERS L'EXERCICE 2024 EN INVESTISSEMENT

Engagements reportés sur 2024

Exercice	Nature	Source Rubrique	Opération	Gestionnaire	Service	Antenne	Dep. Rec	Libellé	N° Engagement	Montant HT	Montant TVA	Montant TTC
2024	2031	024		GES			D	AMÉNAGEMENTS EXTÉRIEURS PARC DES EXPOSITIONS	MP23-00320P	13 641.23	2 728.25	16 369.48
2024	2031	024		GES			D	CO-TT AMÉNAGEMENTS EXTÉRIEURS PARC DES EXPOS	MP23-00321P	6 181.09	1 236.22	7 417.31
2024	2031	024		GES			D	MANDATAIRE PARC EXPO BATIMENTS 2023 DIA-APS	MP23-00326P	18 825.00	3 765.00	22 590.00
2024	2031	024		GES			D	CO-TT PARC EXPO BATIMENTS 2023 DIA-APS	MP23-00327P	2 500.00	500.00	3 000.00
2024	2031	024		GES			D	CO-TT PARC EXPO BATIMENTS 2023 DIA-APS	MP23-00328P	5 800.00	1 160.00	6 960.00
2024	2031	024		GES			D	CO-TT PARC EXPO BATIMENTS 2023 DIA-APS	MP23-00329P	1 225.00	245.00	1 470.00
2024	21351	311		CULTURE			D	ACHAT ET MISE EN OEUVRE GRILL TECHNIQUE AU T	MP23-00337P	5 928.76	1 185.95	7 116.71
2024	2031	020		GES			D	2022-88-01MOE DEMOL-AVENANT 1_DEMOLITION TOT	MP23-00351P	6 650.00	1 330.00	7 980.00
2024	2128	511		ESP.VERTS			D	T01 - LOTESPACES VERTS-TRAVAUX RESTRUCTURAT	MP23-00362P	21 587.00	4 317.40	25 904.40
2024	21568	10		ODP			D	achat 50 extincteurs	MP23006101P	1 353.75	270.75	1 624.50
2024	21351	213		AFF.JUR			D	ÉTUDE POUR REMISE EN ÉTAT DU SYSTÈME DE SECU	MP23010101P	754.46	150.90	905.36
2024	2158	10		ODP			D	FOURNITURE ET POSE 10 EXTINCTEURS + CADRES	MP23030901P	451.50	90.30	541.80
2024	21622	314		MUSEE			D	restauration 3 verreries Fourches-Vieilles	MU19004501P	1 854.00	0.00	1 854.00
2024	2316	314		MUSEE			D	LOT3 RESTAURATION DE 45 CERAMIQUES DES PERIO	MU22-00055P	3 575.62	715.12	4 290.74
2024	2316	314		MUSEE			D	LOT3 RESTAURATION DE 45 CERAMIQUES DES PERID	MU22-00056P	3 575.62	715.12	4 290.74
2024	2316	314		MUSEE			D	LOT4 RESTAURATION DE LA FRISE DIONYSIAQUE	MU22-00057P	27 670.00	5 534.00	33 204.00
2024	2316	314		MUSEE			D	LOT7 RESTAURATION CADRE TABLEAU JULES VARNIE	MU22-00061P	16 515.08	3 303.02	19 818.10
2024	21622	314		MUSEE			D	Acquisition collection Valentin du Cheylard	MU23000401P	315 000.00	0.00	315 000.00
2024	2032	312		MUSEE			D	Mission 18 IRAA-CNRS : Suivi archéologique d	MU23003601P	17 208.33	3 441.67	20 650.00
2024	2032	312		MUSEE			D	Partenariat scientifique entre la Ville et l	MU23004701P	14 750.00	2 950.00	17 700.00

TRAITEMENT DE FIN D'EXERCICE

Envoyé en préfecture le 22/04/2024
Reçu en préfecture le 22/04/2024
Publié le
ID : 084-218400877-20240412-DEL_284-BF

TRAITEMENT DE FIN D'EXERCICE : BUDGET 15 DE L'EXERCICE : 2023 VERS L'EXERCICE 2024 EN INVESTISSEMENT

Engagements reportés sur 2024

Exercice	Nature	Sous-Rubrique	Opération	Gestionnaire	Service	Antenne	Dep/Rec	Libellé	Engagement	Montant HT	Montant TVA	Montant TTC
2024	2316	314		MUSEE			D	RESTAURATION DE LA TOILE DU PORTRAIT DE FRED	MU23004801P	880.00	176.00	1 056.00
2024	2316	314		MUSEE			D	RESTAURATION CADRE DU PORTRAIT DE FREDERIC M	MU23005201P	1 520.83	304.17	1 825.00
2024	2316	314		MUSEE			D	RESTAURATION TOILE L AUTOMNE	MU23005501P	3 780.00	756.00	4 536.00
2024	2316	314		MUSEE			D	RESTAURATION CADRE L AUTOMNE	MU23005801P	4 430.00	0.00	4 430.00
2024	2051	020		EDUC			D	CIVIL NET ENFANCE PORTAIL AUTHENT; FRANCE CO	NT22003501P	2 425.00	485.00	2 910.00
2024	21839	020		DSI			D	ACQ FORTIGATE	NT22012301P	1 000.00	200.00	1 200.00
2024	21536	847		DSI			D	SELON DEVIS P22-0239.2 RESEAUX FIBRE AV 18 J	NT22027301P	5 805.84	1 161.17	6 967.01
2024	2051	020		DSI			D	CIRIL FINANCE PASSAGE NORME M57	NT22027501P	3 796.00	759.20	4 555.20
2024	21536	847		DSI			D	FIBRE OPTIQUE ST EC.CASTEL OT THEATRE MUNICI	NT23000401P	13 831.80	2 766.36	16 598.16
2024	2051	020		DSI			D	MIGRATION SCHEMA POP VERS VILLE + FUSION CIR	NT23008201P	3 587.50	717.50	4 305.00
2024	2051	020		DSI			D	MIGRATION SCHEMA POP VERS VILLE + FUSION CIR	NT23008202P	13 475.00	2 695.00	16 170.00
2024	2051	11		POLICE			D	EVOLUTION OC VISION LICENCE CARTOGRAPHIE	NT23008601P	25 304.20	5 060.84	30 365.04
2024	21538	847		DSI			D	Tirage de la fibre optique au RAM RUE DU NOV	NT23011601P	3 451.68	690.34	4 142.02
2024	21839	020		DSI			D	5 HPE 600GB SAS 15K LFF LPC HDDS HPE 600GB S	NT23014101P	640.24	128.05	768.29
2024	2051	020		DSI			D	ACQUISITION MEM COURRIER	NT23014401P	3 900.00	780.00	4 680.00
2024	2051	020		DSI			D	ACQUISITION MEM COURRIER	NT23014402P	325.00	65.00	390.00
2024	2051	020		DSI			D	ACQUISITION MEM COURRIER	NT23014403P	600.00	120.00	720.00
2024	2051	020		DSI			D	ACQUISITION MEM COURRIER	NT23014404P	475.00	95.00	570.00
2024	2051	020		DSI			D	ACQUISITION MEM COURRIER	NT23014405P	1 700.00	340.00	2 040.00
2024	2051	020		DSI			D	ACQUISITION MEM COURRIER	NT23014406P	1 100.00	220.00	1 320.00

TRAITEMENT DE FIN D'EXERCICE

Envoyé en préfecture le 22/04/2024
Reçu en préfecture le 22/04/2024
Publié le
ID : 084-218400877-20240412-DEL_284-BF

TRAITEMENT DE FIN D'EXERCICE : BUDGET 15 DE L'EXERCICE : 2023 VERS L'EXERCICE 2024 EN INVESTISSEMENT

Engagements reportés sur 2024

Exercice	Nature	Sous-Rubrique	Opération	Gestionnaire	Service	Antenne	Dep/Rec	Libellé	Engagement	Montant HT	Montant TVA	Montant TTC
2024	2051	020		DSI			D	ACQUISITION MEM COURRIER	NT23014407P	550.00	110.00	660.00
2024	2051	020		DSI			D	ACQUISITION MEM COURRIER	NT23014408P	550.00	110.00	660.00
2024	2051	020		DSI			D	ACQUISITION MEM COURRIER	NT23014409P	1 425.00	285.00	1 710.00
2024	2051	020		DSI			D	ACQUISITION MEM COURRIER	NT23014410P	425.00	85.00	510.00
2024	2188	11		POLICE			D	2 Kits moto pour radio Th9 avec installation	NT23015901P	1 374.00	274.80	1 648.80
2024	2188	11		POLICE			D	KIT MOTO POUR TH9	NT23016902P	3 340.00	668.00	4 008.00
2024	2051	020		DSI			D	LICENCE SURVEILLANCE ET GESTION DE RESEAU HP	NT23017201P	4 523.25	904.65	5 427.90
2024	21538	020		DSI			D	CAMERA FOURCHEVEILLE	NT23018401P	36 754.32	7 350.86	44 105.18
2024	2188	020		DSI			D	MODERNISATION DUU SYSTEME DE RADIOTELECOMMUN	NT23018901P	138 000.00	27 600.00	165 600.00
2024	2188	020		DSI			D	MODERNISATION DUU SYSTEME DE RADIOTELECOMMUN	NT23018902P	5 000.00	1 000.00	6 000.00
2024	2188	020		DSI			D	MODERNISATION DUU SYSTEME DE RADIOTELECOMMUN	NT23018903P	17 000.00	3 400.00	20 400.00
2024	2188	020		DSI			D	MODERNISATION DUU SYSTEME DE RADIOTELECOMMUN	NT23018904P	19 000.00	3 800.00	22 800.00
2024	2188	020		DSI			D	MODERNISATION DUU SYSTEME DE RADIOTELECOMMUN	NT23018905P	16 000.00	3 200.00	19 200.00
2024	2188	020		DSI			D	MODERNISATION DUU SYSTEME DE RADIOTELECOMMUN	NT23018906P	12 000.00	2 400.00	14 400.00
2024	21838	020		DSI			D	ORDINATEUR GESTION DU RESEAU	NT23019001P	1 666.62	333.32	1 999.94
2024	2188	020		DSI			D	ABONNEMENT ADOBE	NT23020301P	1 487.50	297.50	1 785.00
2024	21836	020		DSI			D	SECURISATION DES SAUVEGARDE SERVEUR	NT23020401P	12 390.00	2 478.00	14 868.00
2024	2188	020		DSI			D	CAMERA VIDEO SURVEILLANCE C67 EC CAMUS	NT23020501P	2 479.50	495.90	2 975.40
2024	21538	847		DSI			D	GC VIDEOSURVEILLANCE FOURCHEVEILLES	NT23021201P	69 125.80	13 825.16	82 950.96
2024	21838	020		DSI			D	KIT RADIO CASQUE MOTO	NT23021701P	687.00	137.40	824.40

TRAITEMENT DE FIN D'EXERCICE

Envoyé en préfecture le 22/04/2024
Reçu en préfecture le 22/04/2024
Publié le
ID : 084-218400877-20240412-DEL_284-BF

TRAITEMENT DE FIN D'EXERCICE : BUDGET 15 DE L'EXERCICE : 2023 VERS L'EXERCICE 2024 EN INVESTISSEMENT

Engagements reportés sur 2024

Exercice	Nature	Sous Rubrique	Opération	Gestionnaire	Service	Antenne	Dep/Rec	Libellé	Engagement	Montant HT	Montant TVA	Montant TTC
2024	21838	020		DSI			D	KIT RADIO CASQUE MOTO	NT23021702P	1 233.00	246.60	1 479.60
2024	2051	020		DSI			D	LICENCE MICROSOFT OFFICE 2021	NT23021801P	15 666.00	3 333.20	19 999.20
2024	2051	020		DSI			D	LICENCE WINDOWS SERVER	NT23021901P	4 910.00	982.00	5 892.00
2024	2051	020		DSI			D	ACQUISITION MODULE HQ DECISION	NT23022001P	1 194.00	238.80	1 432.80
2024	2051	020		DSI			D	ACQUISITION MODULE HQ DECISION	NT23022002P	875.00	175.00	1 050.00
2024	2051	020		DSI			D	ACQUISITION MODULE HQ DECISION	NT23022003P	1 260.00	252.00	1 512.00
2024	2051	020		DSI			D	ACQUISITION MODULE HQ DECISION	NT23022004P	990.00	198.00	1 188.00
2024	2051	020		DSI			D	ACQUISITION MODULE HQ DECISION	NT23022005P	560.00	112.00	672.00
2024	2051	020		DSI			D	ACQUISITION MODULE HQ DECISION	NT23022006P	280.00	56.00	336.00
2024	2188	10		ODP			D	CAFETIERE SERVICE PAS	OD23-00027P	41.66	8.33	49.99
2024	21828	11		POLICE			D	ACHAT SKODA KODIAQ EQUIPEMENT COMPRIS	PA23012901P	36 446.38	7 289.28	43 735.66
2024	2188	11		POLICE			D	Harnais et muselière chien de COSTIL	PM21009301P	20.00	4.00	24.00
2024	2188	11		POLICE			D	JUMELLES ET LAMPE RECHARGEABLE	PM22006701P	279.17	55.83	335.00
2024	2051	020		GRH			D	ACQUISITION MODULE E-ACCIDENTS DU TRAVAIL	RH22005001P	306.94	61.39	368.33
2024	20422	518		URB			D	SUBVENTION RÉFECTION FAÇADE 123 AV MAL FOCH	UR19-00035P	885.72	0.00	885.72
2024	20422	518		URB			D	SUBVENTION TX REFECTION FAÇADE IMM. 36 RUE A	UR20-00023P	4 500.00	0.00	4 500.00
2024	20422	518		URB			D	SUBVENTION OPAH VILLE TX 34, RUE REINE WILHE	UR20-00068P	357.00	0.00	357.00
2024	20422	518		URB			D	SUBVENTION REFECTION TX FACADE IMM SIS 8 RUE	UR21-00010P	2 000.12	0.00	2 000.12
2024	20422	518		URB			D	SUBVENTION REFECTION FACADE 309 RUE CONSTREC	UR22-00013P	4 500.00	0.00	4 500.00
2024	20422	518		URB			D	SUBVENTION OPAH VILLE TX LOGEMENT 25 RUE CAR	UR22-00021P	1 250.00	0.00	1 250.00

TRAITEMENT DE FIN D'EXERCICE

Envoyé en préfecture le 22/04/2024
Reçu en préfecture le 22/04/2024
Publié le
ID : 084-218400877-20240412-DEL_284-BF

TRAITEMENT DE FIN D'EXERCICE : BUDGET 15 DE L'EXERCICE : 2023 VERS L'EXERCICE 2024 EN INVESTISSEMENT

Engagements reportés sur 2024

Exercice	Nature	Sous-Rubrique	Opération	Gestionnaire	Service	Antenne	Dep/Rec	Libellé	Engagement	Montant HT	Montant TVA	Montant TTC
2024	20422	518		URB			D	SUBVENTION OPAH VILLE IMM SIS 48, RUE DU NOB	UR23-00002P	1 250.00	0.00	1 250.00
2024	20422	518		URB			D	SUBVENTION OPAH VILLE IMM SIS 26 AV H. FABRE	UR23-00003P	500.00	0.00	500.00
2024	20422	518		URB			D	SUBVENTION OPAH VILLE LOGEMENT 179 AV DES TH	UR23-00011P	750.00	0.00	750.00
2024	20422	518		URB			D	SUBVENTION OPAH VILLE TAX LOGEMENT 75 RUE DU	UR23-00023P	57.80	0.00	57.80
2024	20422	518		URB			D	SUBVENTION OPAH VILLE IMM SIS 2 BIS RUE SADI	UR23-00024P	500.00	0.00	500.00
2024	20422	518		URB			D	SUBVENTION OPAH VILLE TX LOGEMENT DE M. GIEL	UR23-00026P	402.00	0.00	402.00
2024	21534	518		URB			D	RACCORDEMENT ÉLECTRIQUE DC 25/055943	UR23002201P	2 718.33	543.67	3 262.00
									TOTAL	2 580 703.53	408 381.99	2 989 085.52

MAIRIE D'ORANGE - DIRECTION DES FINANCES

Orange, le 01/02/24
le Maire

TRAITEMENT DE FIN D'EXERCICE

Envoyé en préfecture le 22/04/2024
Reçu en préfecture le 22/04/2024
Publié le
ID : 084-218400877-20240412-DEL_284-BF

TRAITEMENT DE FIN D'EXERCICE : BUDGET 15 DE L'EXERCICE : 2023 VERS L'EXERCICE 2024 EN INVESTISSEMENT

Dégagements créés sur 2023

Exercice	Nature	Sous-Rubrique	Operation	Gestionnaire	Service	Antenne	Dep. Rec.	Libelle	Engagement	Montant HT	Montant TVA	Montant TTC
2023	2184	421		ALSH			D	Vestiaire BoisfeuBet	AL23012001	1 049.69	209.94	1 259.63
2023	21318	323		ARCH			D	Fouille du puits de l'Hôtel-Dieu : Phase te	AR23000701	33 321.33	6 664.27	39 985.60
2023	2168	323		ARCH			D	Restauration et numérisation de parchemins e	AR23002601	9 142.03	1 828.41	10 970.44
2023	2168	323		ARCH			D	Achat d'un pot en cuivre pour l''exposition	AR23004201	58.33	11.67	70.00
2023	2188	323		ARCH			D	ACHAT DE POTS D''ANDUZE POUR LE JARDIN DES S	AR23004901	1 380.00	276.00	1 656.00
2023	2313	323		BAT			D	ARCHIVES MUNICIPALE - MISSION DE COORDINATIO	BA20012301P	2 280.00	456.00	2 736.00
2023	21312	213		BAT			D	REVETEMENT MURALECOLE VARTIGNANCF DEVIS 1436	BA21043501P	595.70	119.14	714.84
2023	2158	020		BAT			D	RADIATEUR BAIN HUILE	BA22-00835P	87.42	17.48	104.90
2023	2132	71		FONCIER			D	18 LOGEMENTS - SECOND WEBERTRAVAUXCF DEVIS 2	BA22009801P	2 485.90	497.18	2 983.08
2023	21534	213		EDUC			D	RACCORDEMENT ELECTRIQUE DC25/046287/001001EC	BA22018701P	21 877.43	4 375.49	26 252.92
2023	2188	020		BAT			D	2 STORES VENITIENS HOTEL DE VILLE 3EME ETAGE	BA22030001P	288.38	57.68	346.06
2023	2132	71		FONCIER			D	PEINTURE LOGEMENTS4 RUE SEGOND WEBERCF DEVIS	BA22036101P	2 011.25	402.25	2 413.50
2023	21318	020		BAT			D	REFECTION 2EME TOITURESERVICES TECHNIQUESCF	BA22069101P	0.00	1 900.00	1 900.00
2023	21318	311		MUSIQUE			D	FOURNITURE ET POSE DE 3 MENUISERIE PREPEINTE	BA22080301P	9 540.76	1 908.15	11 448.91
2023	2188	020		BAT			D	MISE EN PLACE D''UN BALLON D''EAU RESERVOIR	BA23-00517	519.13	103.83	622.96
2023	2188	213		EDUC			D	FOURNITURE ET POSE DE STORESSCREEN EXTERIEUR	BA23001401	11 989.81	2 397.76	14 386.57
2023	21318	411		GES			D	PROJET BALMANPASSAGE EN ECLAIRAGE LEDMISE E	BA23013501	1 691.60	338.32	2 029.92
2023	2168	324		BAT			D	RESTAURATION DU VITRAILCF DEVIS D19.62.23L01	BA23054701	2 927.80	585.56	3 513.36
2023	21318	324		BET-PAT			D	POSE D''UNE SERRURE 3 POINTSAVEC RETRAIT DE	BA23072201	1 284.02	256.80	1 540.82
2023	2158	020		BAT			D	HOTEL DE VILLE - UN794 - EVIEW	BA23077901	1 457.00	291.40	1 748.40

TRAITEMENT DE FIN D'EXERCICE

Envoyé en préfecture le 22/04/2024
Reçu en préfecture le 22/04/2024
Publié le
ID : 084-218400877-20240412-DEL_284-BF

TRAITEMENT DE FIN D'EXERCICE : BUDGET 15 DE L'EXERCICE : 2023 VERS L'EXERCICE 2024 EN INVESTISSEMENT

Dégagements créés sur 2023

Exercice	Nature	Sous-Rubrique	Opération	Gestionnaire	Service	Antenne	Dep/Rec	Libellé	Engagement	Montant HT	Montant TVA	Montant TTC
2023	2158	314		BAT			D	PALAIS DES PRINCES - JM688 - EVIEW	BA23077902	1 457.00	291.40	1 748.40
2023	2158	314		BAT			D	PALAIS DES PRINCES - JM689 - EVIEW	BA23077903	1 457.00	291.40	1 748.40
2023	2158	324		BAT			D	THEATRE ANTIQUE - FAX58 - DATA VOICE	BA23077904	1 247.00	249.40	1 496.40
2023	2158	33		BAT			D	HALLE DES EXPO - UM503 - DATA VOICE	BA23077905	1 247.00	249.40	1 496.40
2023	2158	213		BAT			D	G.S. LA DEYMARDE - JKN24 - EVIEW	BA23077906	1 457.00	291.40	1 748.40
2023	21318	324		BET-PAT			D	POSE D"UN CYLINDRE SECURIT SACRISTIE NOTRE	BA23078601	318.28	63.66	381.94
2023	2135	020		BAT			D	STRAT EXPERT CLIC MASSA CHENE AMENAGEMENT MA	BA23080701	1 105.44	221.09	1 326.53
2023	21318	412		GES			D	POSE DE 3 PROJECTEURS - CLUB HOUSE - RCO -	BA23082101	702.66	140.53	843.19
2023	21312	213		EDUC			D	POSE BRISE-VUE SUR CLÔTURE - GS CAMUS CF D	BA23083101	1 040.00	208.00	1 248.00
2023	21312	213		EDUC			D	POSE BRISE-VUE SUR CLÔTURE - GS MISTRAL CF	BA23083201	1 185.00	237.00	1 422.00
2023	21312	213		EDUC			D	POSE BRISE-VUE SUR CLÔTURE - GS DEYMARDE C	BA23083301	10 902.00	2 180.40	13 082.40
2023	21312	213		EDUC			D	POSE BRISE-VUE SUR CLÔTURE - GS CASTEL CF D	BA23083401	1 776.00	355.20	2 131.20
2023	2184	020		BAT			D	VITRINES 15 A4 H95XLARG110POUR AFFICHAGE HDV	BA23085401	698.00	139.60	837.60
2023	2184	020		BAT			D	TABLEAU SIMPLE 120X240BUREAU MAINTENANCE DES	BA23085402	395.07	79.01	474.08
2023	2135	020		BAT			D	TOLE + TUBE POUR TOITUREMAGASIN CF DEVIS 48	BA23085501	1 485.04	297.01	1 782.05
2023	2135	020		BAT			D	TOLE PERFOPOUR STOCK ATELIERCF DEVIS 48 6564	BA23085502	558.50	111.70	670.20
2023	2132	71		BET-BAT			D	FERME DES 4 SAISONS - MISSION CTO - S+SE+PS-	BE22000201P	1 780.00	356.00	2 136.00
2023	2132	71		FONCIER			D	LA FERME DES 4 SAISONS - MISSION DE COORDI	BE22000401P	1 242.00	248.40	1 490.40
2023	21318	321		MEDIATH			D	MEDIATHEQUE - REFECTION ETANCHEITE TERRASSE	BE22002701P	2 016.00	403.20	2 419.20
2023	21318	71		FONCIER			D	MAISON DE LA PRINCIPAUTE - REPERAGE AMIANTE	BE22004601P	621.00	124.20	745.20

TRAITEMENT DE FIN D'EXERCICE

Envoyé en préfecture le 22/04/2024
Reçu en préfecture le 22/04/2024
Publié le
ID : 084-218400877-20240412-DEL_284-BF

TRAITEMENT DE FIN D'EXERCICE : BUDGET 15 DE L'EXERCICE : 2023 VERS L'EXERCICE 2024 EN INVESTISSEMENT

Dégagements créés sur 2023

Exercice	Nature	Bons Publique	Opération	Gestionnaire	Service	Antenne	Dépt Rec	Libelle	Engagement	Montant HT	Montant TVA	Montant TTC
2023	21318	324		BET-PAT			D	Entretien restauration de la sacristie, de a	BE23001601	756.98	151.20	907.18
2023	2135	71		FONCIER			D	12 IMPASSE DU PARLEMENT - CREATION D'UN TRO	BE23002201	2 427.50	485.50	2 913.00
2023	2135	33		CULTURE			D	OFFICE DU TOURISME - TRAVAUX DE MISE EN CONF	BE23002601	3 042.50	608.50	3 651.00
2023	2135	35		CULTURE			D	REHABILITATION BATIMENTS DANS CADRE ADAP - P	BE23004101	175.00	35.00	210.00
2023	2031	413		GES			D	PROJET CENTRE AQUATIQUE MISSION G1PGCSONDAG	BE23004401	2 160.00	432.00	2 592.00
2023	21318	020		BAT			D	MAGASIN - DESAMIANTAGE DU BATIMENT	BE23004901	27 806.75	5 561.35	33 368.10
2023	2031	213		EDUC			D	CONSTRUCTION D'UN GS MISTRAL 2 - ETUDE DE S	BE23005801	6 800.00	1 360.00	8 160.00
2023	2031	020		BET-BAT			D	CHAPELLE HOTEL DIEU - ETUDE DE STABILITE DE	BE23006101	3 080.00	616.00	3 696.00
2023	4541	110		AFF.JUR			D	MISE EN SECURITE IMMEUBLE LES MOSAIQUES - MI	BE23006501	18 550.00	3 710.00	22 260.00
2023	21312	213		EDUC			D	NOUVELLE ECOEL - PHASE VISA - DET ET RECEPTI	BE23006901	6 800.00	1 360.00	8 160.00
2023	2135	213		EDUC			D	ECOLE LE CASTELET - MISE AUX NORMES PMR SANI	BE23007201	42 962.24	8 592.45	51 554.69
2023	2031	020		BAT			D	EX LOCAL MANIFESTATION - ETUDE RENFORCEMENT	BE23008801	660.00	132.00	792.00
2023	2031	020		BET-BAT			D	ETUDE HYDRAULIQUE ET DOSSIER LOI SUR L'EAU	BE23009601	10 300.00	2 060.00	12 360.00
2023	2135	213		EDUC			D	GS LA DEYMARDE - FOURNITURE ET POSE D'UNE M	BE23009901	600.00	120.00	720.00
2023	2031	71		FONCIER			D	IMMEUBLE 152 PLACE LAROYENNE - DIAGNOSTIC ST	BE23010301	3 300.00	660.00	3 960.00
2023	2031	71		FONCIER			D	IMMEUBLE 32 RUE CARISTIE - DIAGNOSTIC STRUCT	BE23010401	2 650.00	530.00	3 180.00
2023	2313	71		FONCIER			D	36 BOULEVARD EDOUARD DALADIER - TRAVAUX DE M	BE23011401	966.80	193.36	1 160.16
2023	2313	71		FONCIER			D	1 BOULEVARD EDOUARD DALADIER - TRAVAUX DE MI	BE23011501	2 820.00	564.00	3 384.00
2023	2313	71		FONCIER			D	26 BOULEVARD EDOUARD DALADIER - TRAVAUX DE C	BE23012201	15 575.00	3 115.00	18 690.00
2023	2313	71		FONCIER			D	11 BOULEVARD EDOUARD DALADIER - TRAVAUX DE C	BE23012301	15 635.00	3 127.00	18 762.00

TRAITEMENT DE FIN D'EXERCICE

Envoyé en préfecture le 22/04/2024
Reçu en préfecture le 22/04/2024
Publié le
ID : 084-218400877-20240412-DEL_284-BF

TRAITEMENT DE FIN D'EXERCICE : BUDGET 15 DE L'EXERCICE : 2023 VERS L'EXERCICE 2024 EN INVESTISSEMENT

Dégagements créés sur 2023

Exercice	Nature	Sous Rubrique	Opération	Gestionnaire	Service	Antenne	Dep. RC	Libelle	Engagement	Montant HT	Montant TVA	Montant TTC
2023	2313	71		FONCIER			D	10 RUE DU TILLET - TRAVAUX DE COUVERTURE	BE23012401	2 392.00	478.40	2 870.40
2023	2313	71		FONCIER			D	34 BOULEVARD EDOUARD DALADIER - TRAVAUX DE C	BE23012501	6 720.00	1 344.00	8 064.00
2023	2313	71		FONCIER			D	128 RUE DU TILLET - TRAVAUX DE COUVERTURE	BE23012601	1 830.00	366.00	2 196.00
2023	2313	71		FONCIER			D	14 RUE DU TILLET - TRAVAUX DE COUVERTURE	BE23012701	2 925.00	585.00	3 510.00
2023	2313	71		FONCIER			D	43 RUE DU TILLET - TRAVAUX DE COUVERTURE	BE23012801	1 852.00	370.40	2 222.40
2023	2313	71		FONCIER			D	2 RUE FOIND DU SAC - TRAVAUX D ECOUVERTURE	BE23012901	3 160.00	632.00	3 792.00
2023	2313	71		FONCIER			D	18 RUE DU TILLET - TRAVAUX DE COUVERTURE	BE23013001	3 468.00	693.60	4 161.60
2023	2135	213		BET-BAT			D	GS LA DEYMARDE - MISE AUX NORMES PMR	BE23013301	14 477.80	2 895.58	17 373.36
2023	2135	213		BET-BAT			D	GS LE GRES - MISE AUX NORMES PMR	BE23013401	5 287.40	1 057.48	6 344.88
2023	2031	020		BET-BAT			D	CENTRE AQUATIQUE - ETUDES HYDRAULIQUES DIT	BE23013601	3 500.00	700.00	4 200.00
2023	2031	020		BET-BAT			D	PARC GASPARIN - MISSION DE MAITRISE D'OEUVR	BE23013701	24 937.50	4 987.50	29 925.00
2023	2135	020		BET-BAT			D	THEATRE DES PRINCES - MISE AUX NORMES PMR	BE23013801	10 535.00	2 107.00	12 642.00
2023	2135	213		BET-BAT			D	GS LE GRES - MISE AUX NORMES PMR	BE23014001	892.50	178.50	1 071.00
2023	2031	71		FONCIER			D	14 RUE CASIMIR MOYNIER - DIAGNOSTIC STRUCTUR	BE23014901	2 650.00	530.00	3 180.00
2023	2031	71		FONCIER			D	PARCELLE 330 - DIAGNOSTIC STRUCTUREL INITIAL	BE23015001	2 650.00	530.00	3 180.00
2023	2031	71		FONCIER			D	12 RUE DES AVESNES - DIAGNOSTIC STRUCTUREL I	BE23015101	2 650.00	530.00	3 180.00
2023	2313	71		BET-BAT			D	PISCINE L'ATTENTE - TRAVAUX DE MISE EN SECU	BE23015401	46 313.80	9 262.76	55 576.56
2023	2188	60		LOISIRS			D	DIVERS MOBILIERS POUR AMÉNAGEMENT DE LA SERR	CE23008801	4 436.00	887.20	5 323.20
2023	2188	60		LOISIRS			D	ÉTABLIS DE JARDINAGE POUR AMÉNAGEMENT DE LA	CE23008901	5 630.00	1 126.00	6 756.00
2023	2188	60		LOISIRS			D	RETALIER POUR RANGEMENT DES VÉLOS EN EXTÉRI	CE23009001	548.33	109.67	658.00

TRAITEMENT DE FIN D'EXERCICE

Envoyé en préfecture le 22/04/2024
Reçu en préfecture le 22/04/2024
Publié le
ID : 084-218400877-20240412-DEL_284-BF

TRAITEMENT DE FIN D'EXERCICE : BUDGET 15 DE L'EXERCICE : 2023 VERS L'EXERCICE 2024 EN INVESTISSEMENT

Dégagements créés sur 2023

Exercice	Nature	Sous-Rubrique	Opération	Gestionnaire	Service	Antenne	Dep/Rec	Libelle	Engagement	Montant HT	Montant TVA	Montant TTC
2023	2184	026		CIM			D	CORBEILLE BOIS ECO DUO 2X100 LITRES	CI23003301	3 815.00	763.00	4 578.00
2023	2184	026		CIM			D	VITRINE 2 SERRURES	CI23003401	1 400.00	280.00	1 680.00
2023	2188	026		CIM			D	CENDRIERS EXTENSION CIMETIERE COUDOULET	CI23003501	1 825.00	365.00	2 190.00
2023	2184	023		COM			D	Mobilier bureau M. Rigal	CO23002801	540.00	108.00	648.00
2023	2184	251		CANT			D	Buffet et table restaurant Camus	CS23005801	945.99	189.20	1 135.19
2023	2188	251		CANT			D	table inox avec évacuation pour lave vaisel	CS23007601	1 972.20	394.44	2 366.64
2023	2188	33		CULTURE			D	MISE EN PLACE RAIL MANUTENTION PALANS DU GRI	CU23-00442	3 400.00	680.00	4 080.00
2023	2188	33		CULTURE			D	FRIGO TOP ARRIERE SCENE THEATRE DES PRINCES	CU23-00444	107.50	21.50	129.00
2023	2158	33		CULTURE			D	TRAVAUX SSI THEATRE ANTIQUE	CU23040301	7 121.00	1 424.20	8 545.20
2023	2184	33		CULTURE			D	MOBILIER FOYER BAR THÉÂTRE DES PRINCES	CU23045401	8 587.00	1 717.40	10 304.40
2023	2188	33		CULTURE			D	MATÉRIEL LUMIÈRE THÉÂTRE DES PRINCES	CU23045701	22 204.09	4 440.82	26 644.91
2023	2188	213		EDUC			D	STRUCTURES COUR MATERNELLE DEYMARDE	ED22005601P	3 283.50	656.70	3 940.20
2023	2135	213		EDUC			D	ECOLE MARTIGNAN - MISE EN PLACE CLIMATISATIO	ED23007201	1 945.83	389.17	2 335.00
2023	2184	213		EDUC			D	MOBILIER BUREAU DIRECTION + BCD	ED23009101	3 352.05	670.41	4 022.46
2023	2184	213		EDUC			D	5 BIBLIOTHEQUES + 1 MEUBLE CASES + 3 PRESENT	ED23010101	2 243.92	448.78	2 692.70
2023	2135	211		EDUC			D	FOURNITURE ET POSE D'UNE CLOISON EXTENSIBLE	ED23018401	17 500.00	3 500.00	21 000.00
2023	2184	213		EDUC			D	2 MEUBLES PICCOLO 8 BACS TRANSPARENTS 70.5X4	ED23023501	863.19	172.64	1 035.83
2023	2183	213		EDUC			D	5 POSTES DE PILOTAGES EN STOCK TAMPON	ED23025101	6 860.64	1 372.13	8 232.77
2023	2128	213		EDUC			D	Contreplaqué pour usage exterieur	ED23025801	145.18	29.04	174.22
2023	2184	213		EDUC			D	1 CAISSON DE BUREAU + 1 TABOURET, NOUVELLE C	ED23026001	386.80	77.36	464.16

TRAITEMENT DE FIN D'EXERCICE

Envoyé en préfecture le 22/04/2024
Reçu en préfecture le 22/04/2024
Publié le
ID : 084-218400877-20240412-DEL_284-BF

TRAITEMENT DE FIN D'EXERCICE : BUDGET 15 DE L'EXERCICE : 2023 VERS L'EXERCICE 2024 EN INVESTISSEMENT

Dégagements créés sur 2023

Exercice	Nature	Sous-Rubrique	Opération	Gestionnaire	Service	Antenne	Dép/Rec	Libelle	Engagement	Montant HT	Montant TVA	Montant TTC
2023	2128	213		EDUC			D	1 VOILE D'OMBRAGE 7000X9650X6700 mm et INST	ED23028201	2 942.00	588.40	3 530.40
2023	2184	213		EDUC			D	MOBILIER DE RANGEMENT - SALLE DES MAITRES	ED23026401	1 346.53	269.31	1 615.84
2023	2184	213		EDUC			D	3 MEUBLES DE RANGEMENT + 1 GRANDE TABLE 200	ED23026501	1 297.14	259.43	1 556.57
2023	2188	213		EDUC			D	LUMINAIRES LED : 17 HUBLOTS + 6 PAVES + 22 D	ED23026601	497.66	99.53	597.19
2023	2188	213		EDUC			D	LAMPADAIRE	ED23027701	66.58	13.32	79.90
2023	2184	213		EDUC			D	BUREAU DIRECTION - CAISSON DOSSIER SUSPENDU	ED23030001	114.43	22.89	137.32
2023	2184	213		EDUC			D	3 VITRINES EXTERIEURES (dont 2 pour Mistral)	ED23030701	638.00	127.60	765.60
2023	2188	213		EDUC			D	MACHINE A CAFE - EQUIPE TECHNIQUE	ED23031101	33.33	6.67	40.00
2023	2031	414		ESP.VERTS			D	AMENAGEMENT PARC GRENOUILLET - AMO - DEVIS 2	EV22004301P	883.96	176.79	1 060.75
2023	2126	823		ESP.VERTS			D	REHAB. DE LA PASSERELLE DE L'ETANG DES PAL	EV23017901	10 760.80	2 152.16	12 912.96
2023	2126	823		ESP.VERTS			D	REMPLACEMENT DE PROGRAMMATEUR SOUS GARANTIE	EV23020101	261.22	52.24	313.46
2023	2121	823		ESP.VERTS			D	FOURNITURE D'ARBRES ECOLE DEYMARDE	EV23020201	2 800.00	280.00	3 080.00
2023	2128	823		ESP.VERTS			D	ACHAT COMPLEMENT. ARBRE DEYMARDE (LAGESTROEM	EV23021001	230.00	23.00	253.00
2023	2132	71		FONCIER			D	ACQ LOGEMENT MICHEL (BO 50 LOT N° 101) + FRA	FH22-00054P	1 540.53	-436.70	1 103.83
2023	2132	71		FONCIER			D	ACQ LOCAL 33 RUE DU NOBLE (BT 317 ET 318) +	FH22-00109P	65 200.00	0.00	65 200.00
2023	2111	71		FONCIER			D	ACQ TER CTS DEVINE P435 439 776 1129 1131 11	FH22-00123P	36 710.92	-889.22	35 821.70
2023	2313	71		FONCIER			D	127, boulevard Daladier - FESTE &COULONDEVIS	FH22011901P	17 875.00	3 575.00	21 450.00
2023	2313	71		FONCIER			D	117, boulevard Edouard DaladierDEVIS BO 956	FH22011902P	20 815.00	4 163.00	25 998.00
2023	2313	71		FONCIER			D	26, boulevard Edouard DaladierDevis BO 60-61	FH22011903P	13 375.00	2 675.00	16 050.00
2023	2313	71		FONCIER			D	11, boulevard Edouard DaladierDevis BO 79	FH22011904P	24 485.00	4 897.00	29 382.00

TRAITEMENT DE FIN D'EXERCICE

Envoyé en préfecture le 22/04/2024
Reçu en préfecture le 22/04/2024
Publié le
ID : 084-218400877-20240412-DEL_284-BF

TRAITEMENT DE FIN D'EXERCICE : BUDGET 15 DE L'EXERCICE : 2023 VERS L'EXERCICE 2024 EN INVESTISSEMENT

Dégagements créés sur 2023

Exercice	Nature	Sous-Rubrique	Opération	Gestionnaire	Service	Antenne	Dépl/Rec	Libellé	Engagement	Montant HT	Montant TVA	Montant TTC
2023	2132	71		FONCIER			D	ACQ LOCAL BOUTRABACH BT 317 318 (LOT 2) + FR	FH23-00006	4 901.87	-169.23	4 732.64
2023	2132	71		FONCIER			D	ACQ IMM CTS ALESSANDRINI+FRAIS NOTAIRE BT935	FH23-00040	12 658.66	-752.70	11 905.96
2023	2132	71		FONCIER			D	ACQ LOCAL VERNHET + FRAIS (BO 34 LOTS 1 ET 2	FH23-00044	6 746.62	0.00	6 746.62
2023	2132	71		FONCIER			D	ACQ IMM BUJOSA + FRAIS DE NOTAIRES (BD 510)	FH23-00045	5 144.32	-524.54	4 619.78
2023	2132	71		FONCIER			D	ACQ IMM TOURNIAYRE + FRAIS DE NOTAIRE	FH23-00049	14 404.82	-874.64	13 530.18
2023	2111	71		FONCIER			D	ACQ TER GIRARDOU A 549 (SAFER PACA) + FRAIS	FH23-00070	951.50	0.00	951.50
2023	2111	71		FONCIER			D	ACQ TER AUBERT A 524 À 531 550 À 552 561 ET	FH23-00071	2 238.63	-386.55	1 852.08
2023	2132	71		FONCIER			D	ACQ IMM CTS DARMON-LIMONGI-ZENOU (BW 470 ET	FH23-00080	21 533.36	-1 641.53	19 891.83
2023	2088	71		FONCIER			D	ACQ FOND DE COMMERCE + FRAIS DE NOTAIRE (BR	FH23-00101	3 000.00	0.00	3 000.00
2023	2132	71		FONCIER			D	ACQ IMM SCI ALEXANDRE (BR 211) + FRAIS DE NO	FH23-00112	24 993.33	-589.84	24 303.49
2023	2088	71		FONCIER			D	ACQ FOND DE COMMERCE (BO 4) + FRAIS DE NOTAI	FH23-00118	8 000.00	0.00	8 000.00
2023	2132	71		FONCIER			D	ACQ IMM DEVINE MARCELLE (BO 201) + FRAIS DE	FH23-00124	15 000.00	0.00	15 000.00
2023	21534	71		FONCIER			D	TX MODIFICATION DE BRANCHEMENT IMM BD510	FH23-00129	2 655.00	531.00	3 186.00
2023	21534	824		FONCIER			D	Extension réseau public d'électricité IMM B	FH23007001	16 556.51	3 311.30	19 867.81
2023	21534	71		FONCIER			D	REMBOURSEMENT DE LA TOTALITE DES FRAIS RACCO	FH23013201	1 109.40	221.88	1 331.28
2023	2031	020		GES			D	MISSION BE STRUCTURE-CLINIQUE MODRIN EN MAIS	GE23-00098	5 500.00	1 100.00	6 600.00
2023	2031	020		GES			D	ETUDES GEOTECH-CLINIQUE MODRIN EN MAISON ASS	GE23-00099	22 490.00	4 498.00	26 988.00
2023	2031	020		GES			D	REHABILITATION CLINIQUE MODRIN EN MAISON AS	GE23-00100	1 080.00	216.00	1 296.00
2023	2313	025		GES			D	MISSION MOE MDA - SENAC / DAVET - DIAG + APS	GE23-00260	6 488.93	1 293.79	7 782.72
2023	2313	025		GES			D	MISSION MOE MDA - DURAND - DIAG + APS	GE23-00261	3 404.70	680.94	4 085.64

TRAITEMENT DE FIN D'EXERCICE

Envoyé en préfecture le 22/04/2024
Reçu en préfecture le 22/04/2024
Publié le
ID : 084-218400877-20240412-DEL_284-BF

TRAITEMENT DE FIN D'EXERCICE : BUDGET 15 DE L'EXERCICE : 2023 VERS L'EXERCICE 2024 EN INVESTISSEMENT

Dégagements créés sur 2023

Exercice	Nature	Sous Rubrique	Opération	Gestionnaire	Service	Antenne	Dep. Rec	Libelle	Engagement	Montant HT	Montant TVA	Montant TTC
2023	2313	025		GES			D	MISSION MOE MDA - ROUCH - DIAG + APS	GE23-00262	907.92	181.58	1 089.50
2023	2313	025		GES			D	MISSION MOE MDA - ANDRE - DIAG + APS	GE23-00263	6 014.97	1 203.00	7 217.97
2023	2313	025		GES			D	MISSION MOE MDA - TOUSSAINT - DIAG + APS	GE23-00264	2 950.74	590.14	3 540.88
2023	2313	025		GES			D	MISSION MOE MDA - BIC BAT - DIAG + APS	GE23-00265	2 950.74	590.15	3 540.89
2023	21318	412		GES			D	INSTALLATION TRIBUNE EXTERIEURE DE 88 PLACES	GE23014401	46 950.00	9 190.00	56 140.00
2023	21318	412		GES			D	INSTALLATION TRIBUNE EXTERIEURE DE 88 PLACES	GE23015501	23 250.00	4 650.00	27 900.00
2023	2189	026		GES			D	8 PROJECTEURS DE SON 2 VOIES A PAVILLON 50W	GE23028901	1 118.00	223.60	1 341.60
2023	2188	412		GES			D	DIVERS ÉQUIPEMENTS POUR STADE CLAPIER DEVIS	GE23031601	5 824.12	1 164.82	6 988.94
2023	2188	414		GES			D	DIVERS ÉQUIPEMENTS SPORTIFS POUR ÉCOLE LA DE	GE23031901	6 570.00	1 314.00	7 884.00
2023	2188	412		GES			D	DIVERS ÉQUIPEMENTS SPORTIFS POUR STADE PAUL-	GE23032001	1 490.00	298.00	1 788.00
2023	2128	411		GES			D	RÉPARATION DES DALLES DES TERRAINS DE PADEL	GE23032701	467.00	93.40	560.40
2023	2158	024		LOGI			D	UNE CAISSE RIDELLES RABATTABLES CLASSE 1CF D	LO23013001	6 500.00	1 300.00	7 800.00
2023	2313	323		BAT			D	CTO REHABILITATION HOTEL DIEU EN ARCHIVES	MP17-00031P	2 502.86	500.56	3 003.42
2023	21312	213		BAT			D	REFECTION ECOLE LA DEYMARDE - LOT 5 CARRELAG	MP17-00241P	16 434.30	3 286.86	19 721.16
2023	21312	213		BAT			D	REFECTION DEYMARDE - LOT 9 SERRURERIE	MP17-00242P	3 000.00	0.00	3 000.00
2023	21312	213		BAT			D	REFECTION ECOLE LA DEYMARDE LOT 8 CLOISONS P	MP17-00243P	7 740.82	1 548.16	9 288.98
2023	2031	71		URB			D	MISSION D'ASSISTANCE A MAITRISE D'OUVRAGE	MP18-00277P	458.04	91.81	550.85
2023	2313	411		BAT			D	RENOVATION GYMNASE GIONO - LOT 14 PEINTURE N	MP18-00331P	2 447.37	489.48	2 936.85
2023	21318	71		BAT			D	SPS TRAVAUX REHABILITATION IMMEUBLE PLACE LA	MP19-00043P	200.00	40.00	240.00
2023	2312	824		URB			D	MO TVX CONNEXES AMENAGEMENT FONCIER LIGNE LG	MP19-00046P	657.29	131.47	788.76

TRAITEMENT DE FIN D'EXERCICE

Envoyé en préfecture le 22/04/2024
Reçu en préfecture le 22/04/2024
Publié le
ID : 084-218400877-20240412-DEL_284-BF

TRAITEMENT DE FIN D'EXERCICE : BUDGET 15 DE L'EXERCICE : 2023 VERS L'EXERCICE 2024 EN INVESTISSEMENT

Dégagements créés sur 2023

Exercice	Nature	Sous-Rubrique	Opération	Gestionnaire	Service	Antenne	Dep/Rec	Libellé	Engagement	Montant HT	Montant TVA	Montant TTC
2023	2313	411		BAT			D	MO GYMNASE GIONO	MP19-00123P	1 000.00	200.00	1 200.00
2023	2135	818		BAT			D	CONTROLE D'ACCES ET PEAGE DU PARKING SOUTER	MP19-00169P	4 700.00	940.00	5 640.00
2023	2128	823		ESP.VERTS			D	TRAV D'AMENAGEMENT AVENUE DE L'ARGENSOL LO	MP19-00220P	8 195.80	1 639.16	9 834.96
2023	2313	411		BAT			D	MO RENOVATION COMPLETE DU GYMNASE GIONO	MP19-00224P	800.00	160.00	960.00
2023	2031	824		URB			D	ELABORATION D'UN SITE PATRIMONIAL REMARQUAB	MP19-00268P	41 065.00	8 213.00	49 278.00
2023	2031	824		URB			D	ELABORATION D'UN SITE PATRIMONIAL REMARQUAB	MP19-00269P	7 525.00	1 505.00	9 030.00
2023	2128	824		URB			D	TRAVAUX CONNEXES AMENAGEMENT LGV MEDITERRANE	MP20-00075P	3 927.60	785.52	4 713.12
2023	2031	824		URB			D	2019-45-SST WOOD-ARCHEVIVE MINE TALENTS-ELAB	MP20-00101P	5 000.00	1 000.00	6 000.00
2023	2313	71		BAT			D	RÉHABILIATION 3 LOGEMENTS PLACE LUCIEN LARDY	MP20-00142P	8 500.00	0.00	8 500.00
2023	2313	323		BAT			D	MOE ODIN-AVENANT FORFAIT DEFINITIF	MP20-00213P	24 792.85	4 958.57	29 751.42
2023	2313	323		BAT			D	DEC ING-AVENANT FORFAIT DEFINITIF	MP20-00214P	800.00	160.00	960.00
2023	2313	323		BAT			D	CHASSAING-AVENANT FORFAIT DEFINITIF	MP20-00216P	2 470.94	494.19	2 965.13
2023	2161	322		MUSEE			D	LOT5-RESTAURATION DE CINQ TABLEAUX DU MUSEE	MP21-00016P	1 276.60	255.32	1 531.92
2023	2312	026		BET-BAT			D	AVENANT1-DELAI-TRAVAUX SUP/MOE EXTENSION CIM	MP21-00037P	5 250.00	1 050.00	6 300.00
2023	2158	213		BET-BAT			D	TVA SOUS-TRAITANT (SUITE 2ÈME DC4 MODIF)	MP21-00151P	0.00	538.73	538.73
2023	2313	323		BET-BAT			D	AVENANT1-CTO-REHABILITATION HD EN ARCHIVES M	MP21-00178P	91.42	18.28	109.70
2023	2128	026		CIM			D	LOT4 AMENAGEMENT EXTENSION CIMETIERE COUDOUL	MP21-00204P	4 432.00	886.40	5 318.40
2023	2128	026		CIM			D	LOT4 AMENAGEMENT EXTENSION CIMETIERE COUDOUL	MP21-00205P	2 444.50	488.90	2 933.40
2023	2128	026		CIM			D	LOT1 TVA SST-TRAVAUX AMENAGEMENT EXTENSION C	MP21-00217P	0.00	1 985.80	1 985.80
2023	2128	026		CIM			D	LOT1 SIV-TRAVAUX AMENAGEMENT EXTENSION CIMET	MP21-00220P	9 929.00	0.00	9 929.00

TRAITEMENT DE FIN D'EXERCICE

Envoyé en préfecture le 22/04/2024
Reçu en préfecture le 22/04/2024
Publié le
ID : 084-218400877-20240412-DEL_284-BF

TRAITEMENT DE FIN D'EXERCICE : BUDGET 15 DE L'EXERCICE : 2023 VERS L'EXERCICE 2024 EN INVESTISSEMENT

Dégagements créés sur 2023

Exercice	Nature	Sous Rubrique	Opération	Gestionnaire	Service	Activité	Dep. Rec	Libellé	Engagement	Montant HT	Montant TVA	Montant TTC
2023	2128	026		CIM			D	LOT1 TVA SST ROUMEAS-TRAVAUX AMENAGEMENT EXT	MP21-00229P	0.00	10 802.67	10 802.67
2023	2128	026		CIM			D	LOT1 TVA SST BRACHET-TRAVAUX AMENAGEMENT EXT	MP21-00256P	0.00	220.00	220.00
2023	2182	823		ESP.VERTS			D	ACQUISITION VEHICULE THERMIQUE-SERVICE ESPAC	MP22-00015P	16 834.60	3 366.92	20 201.52
2023	2313	026		CIM			D	LOT1-CONSTRUCTION BATIMENT TECHNIQUE-CIMETIE	MP22-00033P	175.96	35.19	211.15
2023	2128	823		ESP.VERTS			D	TRANCHE FERME-LOTSESPACES VERTS-TRAVAUX REST	MP22-00062P	313.29	62.65	375.94
2023	2032	322		MUSEE			D	AMO PROJET FOUILLE ARCHEOLOGIQUE LES PEYRIER	MP22-00167P	1 141.85	228.38	1 370.23
2023	2128	026		CIM			D	LOT2 AVENANT1 EXTENSION AU CIMETIERE COUDOUL	MP22-00173P	3.38	0.68	4.06
2023	2128	026		CIM			D	LOT4 AVENANT1 EXTENSION AU CIMETIERE COUDOUL	MP22-00175P	3 640.00	728.00	4 368.00
2023	2128	823		ESP.VERTS			D	TRAVAUX PAYSAGERS DANS LE CADRE DES TRAVAUX	MP22-00183P	2 991.60	598.32	3 589.92
2023	21318	324		BET-PAT			D	RESTAURATION DE DECORS CO TRAITANT ANNEE 202	MP22-00187P	4 800.75	960.15	5 760.90
2023	21318	324		BET-PAT			D	ANNEE 2022 40 % SERRURERIEVITRAILFERRONNER	MP22-00200P	13 408.51	2 681.70	16 090.21
2023	21318	324		BET-PAT			D	ANNEE 2022 40% ELECTRICITE	MP22-00202P	554.68	110.94	665.62
2023	2313	324		BAT			D	MAITRISE D'OEUVRE POUR ETUDE-TVX RESTAUR 2	MP23-00018	18 062.00	3 612.40	22 674.40
2023	2313	324		BAT			D	MAITRISE D'OEUVRE POUR ETUDE-TVX RESTAUR 2	MP23-00019	2 144.47	428.89	2 573.36
2023	2313	324		BET-PAT			D	CATHEDRALE LOT 3	MP23-00033	1 642.99	328.60	1 971.59
2023	2313	324		BET-PAT			D	CATHEDRALE LOT 3	MP23-00034	811.77	162.35	974.12
2023	2313	324		BET-PAT			D	CATHEDRALE LOT 6	MP23-00036	4 090.35	818.07	4 908.42
2023	2313	324		BET-PAT			D	CATHEDRALE LOT 7	MP23-00037	5 265.10	1 053.02	6 318.12
2023	2031	413		GES			D	ASSISTANCE A MAITRISE OUVRAGE CONSTRUCTION P	MP23-00049	36 075.00	7 215.00	43 290.00
2023	2031	413		GES			D	ASSISTANCE A MAITRISE OUVRAGE CONSTRUCTION P	MP23-00050	13 125.00	2 625.00	15 750.00

TRAITEMENT DE FIN D'EXERCICE

Envoyé en préfecture le 22/04/2024
Reçu en préfecture le 22/04/2024
Publié le
ID : 084-218400877-20240412-DEL_284-BF

TRAITEMENT DE FIN D'EXERCICE : BUDGET 15 DE L'EXERCICE : 2023 VERS L'EXERCICE 2024 EN INVESTISSEMENT

Dégagements créés sur 2023

Exercice	Nature	Sous Rubrique	Opération	Gestionnaire	Service	Activité	Dépl. Rec.	Libellé	Engagement	Montant HT	Montant TVA	Montant TTC
2023	2031	33		CULTURE			D	ETUDE FAISABILITE BASILICAE EST	MP23-00059	25 170.00	5 034.00	30 204.00
2023	2313	324		BET-PAT			D	DPGF RESTAURATION DE DECORS	MP23-00089	2 746.52	549.31	3 295.83
2023	2313	324		BET-PAT			D	BPU RESTAURATION DE DECORS	MP23-00090	1 710.35	342.07	2 052.42
2023	2313	324		BET-PAT			D	DPGF CO TT RESTAURATION DE DECORS	MP23-00092	19 998.60	3 999.73	23 998.33
2023	2313	324		BET-PAT			D	BPU CO TT RESTAURATION DE DECORS	MP23-00093	2 520.51	504.10	3 024.61
2023	2313	323		BET-BAT			D	COORD SPS NIVEAU 2 -AVENANT 1 HOTEL DIEU EN	MP23-00096	664.86	132.97	797.83
2023	2313	324		BET-PAT			D	MO TRAVAUX HOTEL DIEU EN ARCHIVES	MP23-00116	5 025.55	1 005.11	6 030.66
2023	2135	213		EDUC			D	RENOVATION DE LA CHAUFERIE GROUPE SCOLAIRE D	MP23-00118	80 864.00	16 172.80	97 036.80
2023	2032	322		MUSEE			D	AMO FOUILLES ARCHEOLOGIQUES LES PEYRIERES PH	MP23-00162	14 629.64	2 925.93	17 555.57
2023	2031	411		GES			D	MOE TRAVAUX AMENAGEMENT PARKING GYMNASE TRIN	MP23-00200	25 587.87	5 117.57	30 705.44
2023	2182	020		PARC			D	MARCHE 2022-04R LOT 1 ACQUISITION PARTNER	MP23-00207	15 709.67	3 141.93	18 851.60
2023	2051	020		DSI			D	ASTECH ACQUISITION ET LICENCE	MP23-00209	6 789.00	1 357.80	8 146.80
2023	2031	020		GES			D	MOE DEMOL REHABILITATION CLINIQUE MODRIN EN	MP23-00242	5 950.00	1 190.00	7 140.00
2023	2161	322		MUSEE			D	2022-24 LOT 4 RESTAURATION DE LA FRISE DIONY	MP23-00247	3 158.00	631.60	3 789.60
2023	2182	823		ESP.VERTS			D	ACQUISITION D'UN VEHICULE UTILITAIRE PR LES	MP23-00260	17 316.83	3 463.37	20 780.20
2023	2031	020		GES			D	23-095V_MISSION CSPS MAISON ASSO	MP23-00279	4 480.00	896.00	5 376.00
2023	2031	020		GES			D	23-027V_CT MAISON ASSOCIATIONS	MP23-00282	16 900.00	3 380.00	20 280.00
2023	2031	020		GES			D	MISSION CPC MAISON DES ASSOCIATIONS	MP23-00288	5 000.00	1 000.00	6 000.00
2023	2031	020		BET-BAT			D	LOT 1 SPS NIVEAU 2 REFECTION DES MENUISERIES	MP23-00306	1 770.00	354.00	2 124.00
2023	2031	020		BET-BAT			D	LOT 2 CONTROLE TECHNIQUE REFECTION DES MENUI	MP23-00307	3 500.00	700.00	4 200.00

TRAITEMENT DE FIN D'EXERCICE

Envoyé en préfecture le 22/04/2024
Reçu en préfecture le 22/04/2024
Publié le
ID : 084-218400877-20240412-DEL_284-BF

TRAITEMENT DE FIN D'EXERCICE : BUDGET 15 DE L'EXERCICE : 2023 VERS L'EXERCICE 2024 EN INVESTISSEMENT

Dégagements créés sur 2023

Exercice	Nature	Sous-Rubrique	Opération	Gestionnaire	Service	Antenne	Dep/Rec	Libellé	Engagement	Montant HT	Montant TVA	Montant TTC
2023	2031	025		GES			D	AMÉNAGEMENTS EXTÉRIEURS PARC DES EXPOSITIONS	MP23-00320	13 641.23	2 728.25	16 369.48
2023	2031	025		GES			D	CO-TT AMÉNAGEMENTS EXTÉRIEURS PARC DES EXPOS	MP23-00321	6 181.09	1 236.22	7 417.31
2023	2031	025		GES			D	MANDATAIRE PARC EXPO BATIMENTS 2023 DIA-APS	MP23-00326	18 825.00	3 765.00	22 590.00
2023	2031	025		GES			D	CO-TT PARC EXPO BATIMENTS 2023 DIA-APS	MP23-00327	2 500.00	500.00	3 000.00
2023	2031	025		GES			D	CO-TT PARC EXPO BATIMENTS 2023 DIA-APS	MP23-00328	5 800.00	1 160.00	6 960.00
2023	2031	025		GES			D	CO-TT PARC EXPO BATIMENTS 2023 DIA-APS	MP23-00329	1 225.00	245.00	1 470.00
2023	2135	33		CULTURE			D	ACHAT ET MISE EN OEUVRE GRILL TECHNIQUE AU T	MP23-00337	5 929.76	1 185.95	7 115.71
2023	2031	020		GES			D	2022-68-01MOE DEMOL-AVENANT 1_DEMOLITION TOT	MP23-00351	6 650.00	1 330.00	7 980.00
2023	2128	823		ESP.VERTS			D	T01 - LOT6ESPACES VERTS-TRAVAUX RESTRUCTURAT	MP23-00362	21 587.00	4 317.40	25 904.40
2023	21568	110		ODP			D	achat 50 extincteurs	MP23006101	1 353.75	270.75	1 624.50
2023	2135	213		AFF.JUR			D	ÉTUDE POUR REMISE EN ÉTAT DU SYSTÈME DE SECU	MP23010101	754.46	150.90	905.36
2023	2158	110		ODP			D	FOURNITURE ET POSE 10 EXTINCTEURS + CADRES	MP23030901	451.50	90.30	541.80
2023	2161	322		MUSEE			D	restauration 3 verreries Fourches-Vieilles	MU19004501P	1 854.00	0.00	1 854.00
2023	2316	322		MUSEE			D	LOT3 RESTAURATION DE 45 CERAMIQUES DES PERIO	MU22-00055P	3 575.62	715.12	4 290.74
2023	2316	322		MUSEE			D	LOT3 RESTAURATION DE 45 CERAMIQUES DES PERIO	MU22-00056P	3 575.62	715.12	4 290.74
2023	2316	322		MUSEE			D	LOT4 RESTAURATION DE LA FRISE DIONYSIAQUE	MU22-00057P	27 670.00	5 534.00	33 204.00
2023	2316	322		MUSEE			D	LOT7 RESTAURATION CADRE TABLEAU JULES VARNIE	MU22-00061P	16 515.08	3 303.02	19 818.10
2023	2161	322		MUSEE			D	Acquisition collection Valentin du Cheylard	MU23000401	315 000.00	0.00	315 000.00
2023	2032	324		MUSEE			D	Mission 18 IRAA-CNRS : Suivi archéologique d	MU23003601	17 208.33	3 441.67	20 650.00
2023	2032	324		MUSEE			D	Partenariat scientifique entre la Ville et l	MU23004701	14 750.00	2 950.00	17 700.00

TRAITEMENT DE FIN D'EXERCICE

Envoyé en préfecture le 22/04/2024
Reçu en préfecture le 22/04/2024
Publié le
ID : 084-218400877-20240412-DEL_284-BF

TRAITEMENT DE FIN D'EXERCICE : BUDGET 15 DE L'EXERCICE : 2023 VERS L'EXERCICE 2024 EN INVESTISSEMENT

Dégagements créés sur 2023

Exercice	Nature	Sous-Rubrique	Opération	Gestionnaire	Service	Antenne	Dep/Rec	Libelle	Engagement	Montant HT	Montant TVA	Montant TTC
2023	2316	822		MUSEE			D	RESTAURATION DE LA TOILE DU PORTRAIT DE FRED	MU23004901	880.00	176.00	1 056.00
2023	2316	822		MUSEE			D	RESTAURATION CADRE DU PORTRAIT DE FREDERIC M	MU23005201	1 520.83	304.17	1 825.00
2023	2316	822		MUSEE			D	RESTAURATION TOILE L AUTOMNE	MU23005501	3 780.00	756.00	4 536.00
2023	2316	822		MUSEE			D	RESTAURATION CADRE L AUTOMNE	MU23005601	4 430.00	0.00	4 430.00
2023	2051	020		EDUC			D	CIVIL NET ENFANCE PORTAIL AUTHENT; FRANCE CO	NT22003501P	2 425.00	485.00	2 910.00
2023	2183	020		DSI			D	ACQ FORTIGATE	NT22012301P	1 000.00	200.00	1 200.00
2023	21538	821		DSI			D	SELON DEVIS P22-0239.2 RESEAUX FIBRE AV 18 J	NT22027301P	5 805.84	1 161.17	6 967.01
2023	2051	020		DSI			D	CIRIL FINANCE PASSAGE NORME M57	NT22027601P	3 796.00	759.20	4 555.20
2023	21538	821		DSI			D	FIBRE OPTIQUE ST EC.CASTEL OT THEATRE MUNICI	NT23000401	13 831.80	2 766.36	16 598.16
2023	2051	020		DSI			D	MIGRATION SCHEMA POP VERS VILLE + FUSION CIR	NT23008201	3 587.50	717.50	4 305.00
2023	2051	020		DSI			D	MIGRATION SCHEMA POP VERS VILLE + FUSION CIR	NT23008202	13 475.00	2 695.00	16 170.00
2023	2051	112		POLICE			D	EVOLUTION DC VISION LICENCE CARTOGRAPHIE	NT23008601	25 304.20	5 060.84	30 365.04
2023	21538	821		DSI			D	Tirage de la fibre optique au RAM RUE DU NOV	NT23011801	3 451.68	690.34	4 142.02
2023	2183	020		DSI			D	5 HPE 600GB SAS 15K LFF LPC HDD3 HPE 900GB S	NT23014101	640.24	128.05	768.29
2023	2051	020		DSI			D	ACQUISITION MEM COURRIER	NT23014401	3 900.00	780.00	4 680.00
2023	2051	020		DSI			D	ACQUISITION MEM COURRIER	NT23014402	325.00	65.00	390.00
2023	2051	020		DSI			D	ACQUISITION MEM COURRIER	NT23014403	600.00	120.00	720.00
2023	2051	020		DSI			D	ACQUISITION MEM COURRIER	NT23014404	475.00	95.00	570.00
2023	2051	020		DSI			D	ACQUISITION MEM COURRIER	NT23014405	1 700.00	340.00	2 040.00
2023	2051	020		DSI			D	ACQUISITION MEM COURRIER	NT23014406	1 100.00	220.00	1 320.00

TRAITEMENT DE FIN D'EXERCICE

Envoyé en préfecture le 22/04/2024
Reçu en préfecture le 22/04/2024
Publié le
ID : 084-218400877-20240412-DEL_284-BF

TRAITEMENT DE FIN D'EXERCICE : BUDGET 15 DE L'EXERCICE : 2023 VERS L'EXERCICE 2024 EN INVESTISSEMENT

Dégagements créés sur 2023

Exercice	Nature	Sous-Rubrique	Opération	Gestion Sup	Service	Antenne	Deb/Rec	Libelle	Engagement	Montant HT	Montant TVA	Montant TTC
2023	2051	020		DSI			D	ACQUISITION MEM COURRIER	NT23014407	550.00	110.00	660.00
2023	2051	020		DSI			D	ACQUISITION MEM COURRIER	NT23014408	550.00	110.00	660.00
2023	2051	020		DSI			D	ACQUISITION MEM COURRIER	NT23014409	1 425.00	285.00	1 710.00
2023	2051	020		DSI			D	ACQUISITION MEM COURRIER	NT23014410	425.00	85.00	510.00
2023	2188	112		POLICE			D	2 Kits moto pour radio Th9 avec installation	NT23015901	1 374.00	274.80	1 648.80
2023	2188	112		POLICE			D	KIT MOTO POUR TH9	NT23015902	3 340.00	668.00	4 008.00
2023	2051	020		DSI			D	LICENCE SURVEILLANCE ET GESTION DE RESEAU HP	NT23017201	4 523.25	904.65	5 427.90
2023	21538	020		DSI			D	CAMERA FOURCHEVEILLE	NT23016401	36 754.32	7 350.86	44 105.18
2023	2188	020		DSI			D	MODERNISATION DUU SYSTEME DE RADIOTELECOMMUN	NT23018901	138 000.00	27 600.00	165 600.00
2023	2188	020		DSI			D	MODERNISATION DUU SYSTEME DE RADIOTELECOMMUN	NT23018902	5 000.00	1 000.00	6 000.00
2023	2188	020		DSI			D	MODERNISATION DUU SYSTEME DE RADIOTELECOMMUN	NT23018903	17 000.00	3 400.00	20 400.00
2023	2188	020		DSI			D	MODERNISATION DUU SYSTEME DE RADIOTELECOMMUN	NT23018904	19 000.00	3 800.00	22 800.00
2023	2188	020		DSI			D	MODERNISATION DUU SYSTEME DE RADIOTELECOMMUN	NT23018905	18 000.00	3 200.00	18 200.00
2023	2188	020		DSI			D	MODERNISATION DUU SYSTEME DE RADIOTELECOMMUN	NT23018906	12 000.00	2 400.00	14 400.00
2023	2183	020		DSI			D	ORDINATEUR GESTION DU RESEAU	NT23019001	1 666.62	333.32	1 999.94
2023	2188	020		DSI			D	ABONNEMENT ADOBE	NT23020301	1 487.50	297.50	1 785.00
2023	2183	020		DSI			D	SECURISATION DES SAUVEGARDE SERVEUR	NT23020401	12 390.00	2 478.00	14 868.00
2023	2188	020		DSI			D	CAMERA VIDEO SURVEILLANCE C67 EC CAMUS	NT23020501	2 479.50	495.90	2 975.40
2023	21538	821		DSI			D	GC VIDEOSURVEILLANCE FOURCHEVEILLES	NT23021201	69 125.80	13 825.16	82 950.96
2023	2183	020		DSI			D	KIT RADIO CASQUE MOTO	NT23021701	687.00	137.40	824.40

TRAITEMENT DE FIN D'EXERCICE

Envoyé en préfecture le 22/04/2024
Reçu en préfecture le 22/04/2024
Publié le
ID : 084-218400877-20240412-DEL_284-BF

TRAITEMENT DE FIN D'EXERCICE : BUDGET 15 DE L'EXERCICE : 2023 VERS L'EXERCICE 2024 EN INVESTISSEMENT

Dégagements créés sur 2023

Exercice	Nature	Code Rubrique	Opération	Gestionnaire	Service	Antenne	Dépense Recette	Libellé	Engagement	Montant HT	Montant TVA	Montant TTC
2023	2183	020		DSI			D	KIT RADIO CASQUE MOTO	NT23021702	1 233.00	246.60	1 479.60
2023	2051	020		DSI			D	LICENCE MICROSOFT OFFICE 2021	NT23021801	16 666.00	3 333.20	19 999.20
2023	2051	020		DSI			D	LICENCE WINDOWS SERVER	NT23021901	4 910.00	982.00	5 892.00
2023	2051	020		DSI			D	ACQUISITION MODULE HQ DECISION	NT23022001	1 194.00	238.80	1 432.80
2023	2051	020		DSI			D	ACQUISITION MODULE HQ DECISION	NT23022002	875.00	175.00	1 050.00
2023	2051	020		DSI			D	ACQUISITION MODULE HQ DECISION	NT23022003	1 260.00	252.00	1 512.00
2023	2051	020		DSI			D	ACQUISITION MODULE HQ DECISION	NT23022004	990.00	198.00	1 188.00
2023	2051	020		DSI			D	ACQUISITION MODULE HQ DECISION	NT23022005	560.00	112.00	672.00
2023	2051	020		DSI			D	ACQUISITION MODULE HQ DECISION	NT23022006	280.00	56.00	336.00
2023	2188	110		ODP			D	CAFETIERE SERVICE PAS	OD23-00027	41.66	8.33	49.99
2023	2182	112		POLICE			D	ACHAT SKODA KODIAQ EQUIPEMENT COMPRIS	PA23012901	36 446.38	7 289.28	43 735.66
2023	2188	112		POLICE			D	Harnais et muselière chien de COSTIL	PM21009301P	20.00	4.00	24.00
2023	2188	112		POLICE			D	JUMELLES ET LAMPE RECHARGEABLE	PM22006701P	279.17	55.83	335.00
2023	2051	020		GRH			D	ACQUISITION MODULE E-ACCIDENTS DU TRAVAIL	RH22005001P	306.94	61.39	368.33
2023	20422	824		URB			D	SUBVENTION RÉFECTION FAÇADE 123 AV MAL FOCH	UR19-00035P	885.72	0.00	885.72
2023	20422	824		URB			D	SUBVENTION TX REFECTION FAÇADE IMM. 36 RUE A	UR20-00023P	4 500.00	0.00	4 500.00
2023	20422	824		URB			D	SUBVENTION OPAH VILLE TX 34, RUE REINE WILHE	UR20-00068P	357.00	0.00	357.00
2023	20422	824		URB			D	SUBVENTION REFECTION TX FACADE IMM SIS 8 RUE	UR21-00010P	2 000.12	0.00	2 000.12
2023	20422	824		URB			D	SUBVENTION REFECTION FACADE 329 RUE CONSTREC	UR22-00013P	4 500.00	0.00	4 500.00
2023	20422	824		URB			D	SUBVENTION OPAH VILLE TX LOGEMENT 25 RUE CAR	UR22-00021P	1 250.00	0.00	1 250.00

TRAITEMENT DE FIN D'EXERCICE

Envoyé en préfecture le 22/04/2024
Reçu en préfecture le 22/04/2024
Publié le
ID : 084-218400877-20240412-DEL_284-BF

TRAITEMENT DE FIN D'EXERCICE : BUDGET 15 DE L'EXERCICE : 2023 VERS L'EXERCICE 2024 EN INVESTISSEMENT

Dégagements créés sur 2023

Exercice	Nature	Sous-Rubrique	Opération	Gestionnaire	Service	Antenne	Dépense/Recette	Libellé	Engagement	Montant HT	Montant TVA	Montant TTC
2023	20422	824		URB			D	SUBVENTION OPAH VILLE IMM SIS 48, RUE DU NOB	UR23-00002	1 250.00	0.00	1 250.00
2023	20422	824		URB			D	SUBVENTION OPAH VILLE IMM SIS 28 AV H. FABRE	UR23-00005	500.00	0.00	500.00
2023	20422	824		URB			D	SUBVENTION OPAH VILLE LOGEMENT 179 AV DES TH	UR23-00011	750.00	0.00	750.00
2023	20422	824		URB			D	SUBVENTION OPAH VILLE TAX LOGEMENT 75 RUE DU	UR23-00023	57.80	0.00	57.80
2023	20422	824		URB			D	SUBVENTION OPAH VILLE IMM SIS 2 BIS RUE SADI	UR23-00024	500.00	0.00	500.00
2023	20422	824		URB			D	SUBVENTION OPAH VILLE TX LOGEMENT DE M. GIEL	UR23-00028	402.00	0.00	402.00
2023	21534	824		URB			D	RACCORDEMENT ÉLECTRIQUE DC 25/055943	UR23002201	2 718.33	543.67	3 262.00
									TOTAL	2 560 703.53	408 381.99	2 969 085.52

Orange, le 01/02/24
le Maire.

Envoyé en préfecture le 22/04/2024
Reçu en préfecture le 22/04/2024
Publié le
ID : 084-218400877-20240412-DEL_284-BF

TRAITEMENT DE FIN D'EXERCICE - BUDGET 15 / 06000 - EXERCICE 2023 VERS EXERCICE 2024 EN INVESTISSEMENT

Reste à réaliser

Exercice	Nature	Fonction	Opération	Gestionnaire	Service	Antenne	Dep/ Rec	Libellé	Etape	Montant
2024	1312	11		POLICE			R	SUBV PR ACQUISITION VEHICULE ET EQUIPEMENTS POLICE MUNICIP	RAR	20 225,00
2024	1321	213		EDUC			R	SUBV. EJ 2104129247 FONDS VERT BAISSE HAUTEUR DE PLAFONDS (	RAR	0,00
2024	1321	020		BAT			R	SUBV EJ 2104129245 REMPLCT MENUISERIES EXTERIEURES ET FACA	RAR	0,00
2024	1321	213		EDUC			R	SUBV. EJ 2104126096 DESIMPERMEABILISATION ET VEGETALISATION	RAR	0,00
2024	1311	020		DSI			R	PARCOURS CYBER SECURITE TRANCHE 2 DECISION 1673	RAR	50 000,00
2024	1322	511		ESP.VERTS			R	ZONE GRENOUILLET CREATION PARC STATIONNEMENT ARRETE 202	RAR	0,00
2024	1322	511		ESP.VERTS			R	ZONE GRENOUILLET CREATION PARC PAYSAGER ARRETE 2022_0380	RAR	156 814,00
2024	1322	322		GES			R	REHABILITATION STADE BALMAIN ARRETE 2021_14866	RAR	150 000,00
2024	1321	312		BET-BAT			R	T1-SOLDE CATHEDRALE NOTRE DAME DE NAZARETH TX DE RESTAU	RAR	266 768,06
2024	1322	312		BET-PAT			R	T1-SOLDE CATHEDRALE NOTRE DAME DE NAZARETH TX DE RESTAU	RAR	0,00
2024	1321	312		BET-PAT			R	T2-CATHEDRALE NOTRE DAME DE NAZARETH-EJ 2103487473-AV 1	RAR	0,00
2024	1322	312		BET-PAT			R	T2-CATHEDRALE NOTRE DAME DE NAZARETH-ARRETE 2022_08052	RAR	0,00
								TOTAL		**643 807,06**

Orange, le 01.02.2024
Le Maire

MAIRIE ORANGE VAUCLUSE DIRECTION DES FINANCES

Envoyé en préfecture le 22/04/2024
Reçu en préfecture le 22/04/2024
Publié le
ID : 084-218400877-20240412-DEL_284-BF

VILLE D'ORANGE – BUDGETS PRIMITIFS 2024

Présentation brève et synthétique

A destination des élus et des citoyens

Retraçant les informations financières essentielles, destinées à l'information des citoyens

En application de l'article L.2313-1 du CGCT

Envoyé en préfecture le 22/04/2024
Reçu en préfecture le 22/04/2024
Publié le
ID : 084-218400877-20240412-DEL_284-BF

TABLE DES MATIERES

I- QUELQUES NOTIONS DE LA COMPTABILITE PUBLIQUE 3
II- ELEMENTS DE CONTEXTE : ECONOMIQUE, SOCIAL, BUDGETAIRE, EVOLUTION DE LA POPULATION 4
III- PREVISIONS DU BUDGET PRINCIPAL 2024 4
1) LA SECTION DE FONCTIONNEMENT 2024 5
1-1) Les recettes de fonctionnement 2024 5
1-2) Les dépenses de fonctionnement 2024 5
2) LA SECTION D'INVESTISSEMENT 2024 6
2-1) Les recettes d'investissement prévisionnelles 2024 6
2-2) Les dépenses d'investissement prévisionnelles 2024 7
2-3) Crédits d'investissement pluriannuels 8
IV- PRESENTATION DES BUDGETS ANNEXES 10
V- MONTANT DU BUDGET CONSOLIDE (BUDGET PRINCIPAL ET BUDGETS ANNEXES : POMPES FUNEBRES, CREMATORIUM ET PARKING) 11
VI- LA FISCALITE 2024 11
VII- NIVEAU DES EPARGNES DU BUDGET PRINCIPAL 12
VIII- LA DETTE DU BUDGET PRINCIPAL 13
1) Niveau d'endettement de la collectivité 13
2) Caractéristiques de la dette au 1er janvier 2024 13
IX- PRINCIPAUX RATIOS DU BUDGET PRINCIPAL 15
X- EFFECTIFS DE LA COLLECTIVITE ET CHARGES DE PERSONNEL 15
XI- CONCLUSION 16

Envoyé en préfecture le 22/04/2024
Reçu en préfecture le 22/04/2024
Publié le
ID : 084-218400877-20240412-DEL_284-BF

I- QUELQUES NOTIONS DE LA COMPTABILITE PUBLIQUE

Chaque année, les Collectivités Territoriales doivent procéder au vote des divers documents administratifs financiers comme les Comptes de Gestion (CG), les Comptes Administratifs (CA) et le Budget Primitif (BP).

La comptabilité publique a établi la règle de séparation de l'ordonnateur (ici le représentant de la Collectivité, le Maire ou le Président) et du Trésorier (le comptable public) afin de garantir la séparation des pouvoirs. Ainsi le Comptable public a un regard sur la bonne imputation des écritures comptables mais pas sur l'opportunité des dépenses ou recettes.

La comptabilité publique doit répondre aux cinq principes essentiels suivants :

- L'annualité : Un budget est calqué sur une année civile soit du 1er janvier au 31 décembre de l'année en cours.
- L'unicité : tout budget doit être retracé dans un document unique.
- L'universalité : l'ensemble des recettes couvre l'ensemble des dépenses. Pas d'affectation de recettes à une dépense précise sauf rares exceptions.
- La spécialité : les crédits sont tous fléchés sur des opérations ou objets bien identifiés.
- La sincérité : Toutes les inscriptions budgétaires doivent refléter la réalité et donc l'exactitude.

Les CG sont la retranscription des écritures passées par le Trésorier. Elles doivent être en absolue concordance avec les écritures passées par la Collectivité sur chaque compte budgétaire. Ils doivent être votés au plus tard le 30 juin de l'année N+1.

Les CA sont la retranscription des écritures passées par la collectivité. Ils doivent être en concordance avec les écritures du CG. Lors du vote des CA, le Maire quitte la séance et la Présidence afin que l'assemblée délibérante lui donne quitus de sa gestion passée. Ils doivent être votés au plus tard le 30 juin de l'année N+1.

Les Budgets Primitifs sont l'expression des besoins de la Collectivité en matière financière. Ils doivent être équilibrés tant en recettes qu'en dépenses mais aussi à l'intérieur des sections de fonctionnement et d'investissement.

La section de fonctionnement regroupe les recettes et dépenses courantes comme la fiscalité, les dotations de l'Etat, les redevances ainsi que les dépenses liées au fonctionnement courant d'une Collectivité (énergie, consommables, contrats, subventions aux associations etc…) ;

La section d'investissement regroupe les lignes budgétaires apportant une plus-value à la commune comme l'acquisition de terrains ou bâtiments, les constructions ainsi que l'achat de véhicules ou matériels pour les plus significatifs. Cela vient compléter l'inventaire de la collectivité qui est le reflet de ce qu'elle possède.

Envoyé en préfecture le 22/04/2024
Reçu en préfecture le 22/04/2024
Publié le
ID : 084-218400877-20240412-DEL_284-BF

II- ELEMENTS DE CONTEXTE : ECONOMIQUE, SOCIAL, BUDGETAIRE, EVOLUTION DE LA POPULATION

La croissance mondiale devrait être de 3,1 % en 2024 et de 3,2 % en 2025 ; les prévisions pour 2024 sont supérieures de 0,2 point de pourcentage à celles de l'édition d'octobre 2023 des Perspectives de l'économie mondiale (PEM) en raison d'une résilience plus forte que prévu aux États-Unis et dans plusieurs grands pays émergents et pays en développement, et de l'appui budgétaire mis en place en Chine.

Les prévisions pour 2024–25 sont toutefois inférieures à la moyenne historique (2000–19) de 3,8 %, en raison du niveau élevé des taux directeurs appliqués par les banques centrales pour lutter contre l'inflation, du retrait de dispositifs d'aide budgétaire qui pèse sur l'activité économique dans un contexte de fort endettement, et de la faiblesse de la croissance tendancielle de la productivité.

L'inflation ralentit plus rapidement que prévu dans la plupart des régions, sous l'effet des mesures visant à résoudre les problèmes liés à l'offre et du resserrement des politiques monétaires. L'inflation globale au niveau mondial devrait tomber à 5,8 % en 2024 et à 4,4 % en 2025, année pour laquelle les prévisions ont été revues à la baisse.

La croissance de l'économie française devrait atteindre 0,8% en 2024 après 0,9% en 2023, mais rebondira plus que prévu l'an prochain, selon la Banque de France (BdF) qui prévoit par ailleurs un net repli de l'inflation dès cette année. En 2024, la croissance serait davantage tirée par la consommation des ménages qu'en 2023, sous l'effet du repli de l'inflation.

III- PREVISIONS DU BUDGET PRINCIPAL 2024

Les prévisions 2024 sont, globalement, en légère hausse (+2,72%) essentiellement sur les dépenses d'investissement dont les projets sont en pleine réalisation. La section de fonctionnement reste pratiquement stable (+0,04%) malgré l'inflation actuelle. Comme pour les dépenses, les recettes restent stables en fonctionnement et en légère augmentation en investissement notamment grâce au recours d'un emprunt destiné au financement du groupe scolaire du Coudoulet.

Comme pour les années précédentes, les dépenses de fonctionnement font l'objet d'une surveillance particulière et les recettes de fonctionnement d'une optimisation quand cela reste encore possible.

Présentation du budget principal 2024 :

BUDGET PRINCIPAL VILLE D'ORANGE BP 2024

Section	Recettes	Dépenses
Fonctionnement	45 936 791,86 €	45 936 791,86 €
Investissement	33 138 951,52 €	33 138 951,52 €
Total	**79 075 743,38 €**	**79 075 743,38 €**

Envoyé en préfecture le 22/04/2024
Reçu en préfecture le 22/04/2024
Publié le
ID : 084-218400877-20240412-DEL_284-BF

1-1) Les recettes de fonctionnement 2024

L'effort constant sur les recettes de fonctionnement continue de produire ses effets en 2024 puisqu' elles restent stables dans un contexte de désengagement permanent de l'Etat envers ses collectivités et de non augmentation de la fiscalité des contribuables orangeois (particuliers et entreprises).

Le résultat reporté diminue de 3,24% mais reste dans les ratios prudentiels d'autofinancement.

Les chapitres liés à la fiscalité (chapitres 73 et 731) et dotations (principaux pourvoyeurs des recettes de fonctionnement) restent stables grâce au maintien des taux d'impositions en 2024 (contrairement à nombres de communes qui les ont augmentés) pour le premier. L'Etat continue son désengagement envers ses collectivités puisque ces dotations diminuent chaque année (-0,05% en 2024).

Les produits de services sont en baisse de 16,29%. Une certaine forme de prudence est appliquée ici pour prendre en compte la baisse de pouvoir d'achat des orangeois et donc un, éventuel, moindre recours aux services proposés par notre commune.

Nous continuerons de travailler à l'optimisation de ce poste pour lequel les Collectivités perdent petit à petit leur pouvoir décisionnel.

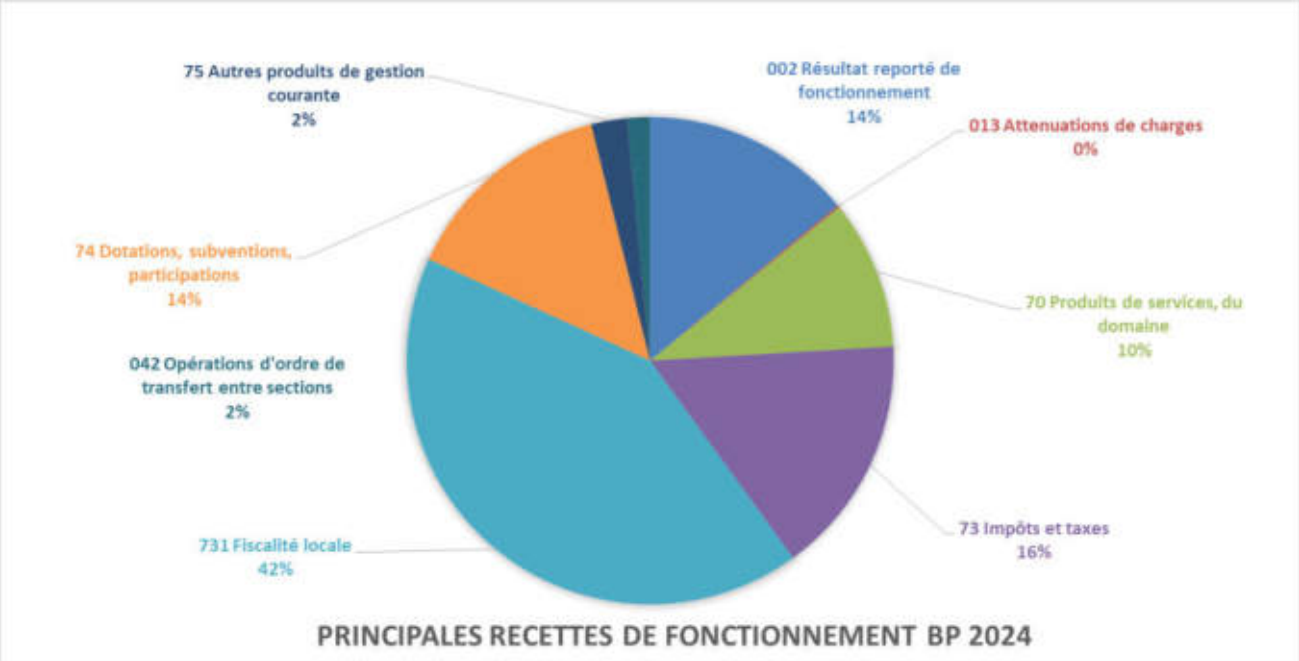

1-2) Les dépenses de fonctionnement 2024

Il est à souligner le travail de l'équipe municipale, qui malgré une inflation record (+10% entre 2022 et 2023), arrive à contenir ses dépenses et même à diminuer ses charges à caractère général de 2,44%.

Contraint par les décisions de l'Etat d'augmenter les salaires des fonctionnaires (et donc les charges revenant pour la plupart à l'Etat), l'augmentation du chapitre des dépenses de personnel subit une augmentation contenue à 2,82% (alors que rien que le glissement vieillesse technicité représente, à lui seul, environ 2% d'augmentation annuelle.

Les charges de gestion courante augmentent de 18,29 %, signe très significatif de la crise économique actuelle.

Envoyé en préfecture le 22/04/2024
Reçu en préfecture le 22/04/2024
Publié le
ID : 084-218400877-20240412-DEL_284-BF

En effet, sont réglées dans ce chapitre, toutes les charges relatives à des subventions, des participations ou des contributions bien souvent obligatoires et dont les bénéficiaires ajustent les montants au vu de leurs besoins. Ainsi la subvention versée au CCAS augmente de 0,29 M€ afin de pouvoir soutenir nos habitants dans le besoin (elle avait déjà été augmentée de 0,58 M€ en 2023).

Des charges financières apparaissent de par la présence du seul emprunt de 7,5 M€ de la ville d'Orange, emprunt souscrit en 2023 pour le financement de la déviation de la RN7.

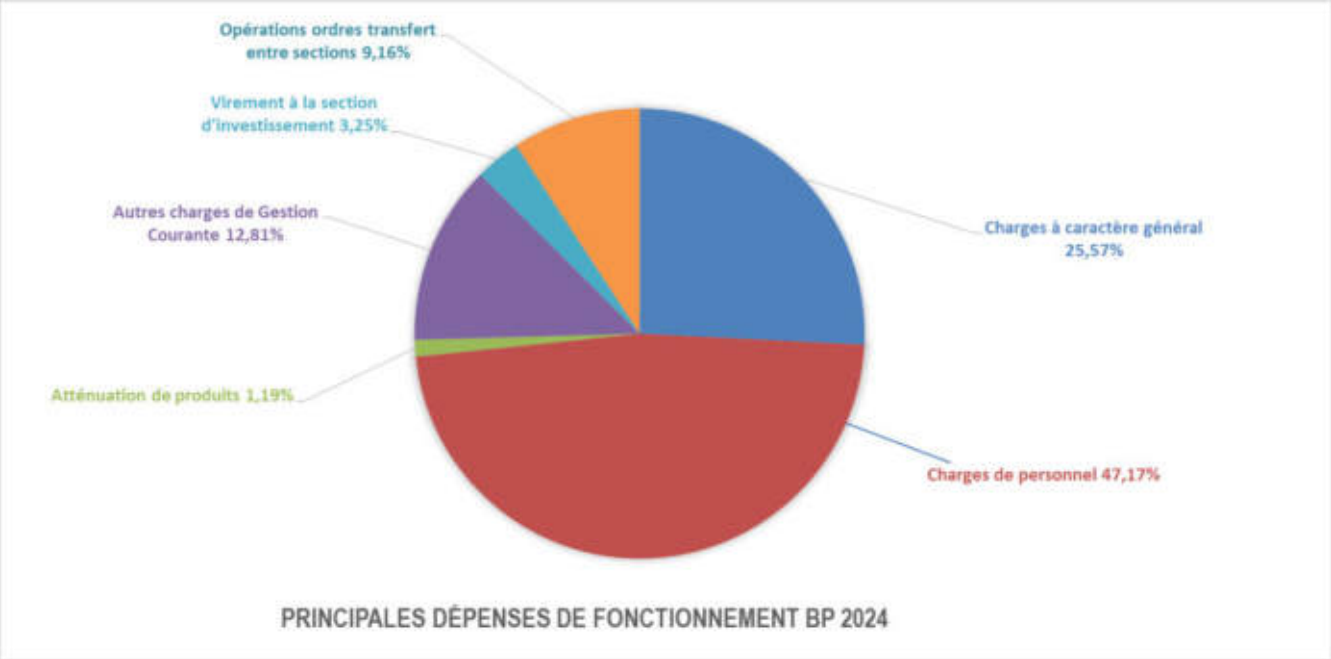

2) LA SECTION D'INVESTISSEMENT 2024

L'équilibre 2024 de la section d'investissement progresse de 6,69% notamment a cause de l'inscription d'un emprunt d'équilibre de 10,87 M€ qui devrait être levé à hauteur de 6,6 € en faveur de la construction du groupe scolaire du coudoulet.

Si l'on inscrivait le même montant d'emprunt que l'année précédente, on constaterait une baisse des recettes d'investissement de 4,16%.

2-1) Les recettes d'investissement prévisionnelles 2024

La baisse la plus significative provient des subventions d'investissement qui diminuent de 4,54%. Là aussi il convient de distinguer la totalité des inscriptions budgétaires 2023 abondées tout au long de l'année des subventions notifiées, des inscriptions 2024 qui concernent les seules demandes ayant reçues un arrêté d'attribution à ce jour. Ce chiffre sera donc amené à croitre en 2024.

L'autre baisse importante concerne le virement de la section de fonctionnement à la section d'investissement qui diminue de 51,31%. En clair du fait de la crise économique, plus de dépenses sont mobilisées pour l'exécution de la section de fonctionnement, diminuant d'autant le solde excédentaire à envoyer en investissement.

Envoyé en préfecture le 22/04/2024
Reçu en préfecture le 22/04/2024
Publié le
ID : 084-218400877-20240412-DEL_284-BF

L'excédent propre à l'investissement diminue de 7,98%, ce qui reste tout à fait convenable au vu du montant très important de travaux réalisés en 2023.

La recette liée aux opérations d'amortissement augmente de 29,87% à cause de la réforme de l'Etat visant à déclencher la phase d'amortissement non plus au 1er janvier de l'année suivant la mise en service d'un bien mais au moment de sa mise en service réelle.

Les amortissements servent à transférer des crédits de la section de fonctionnement vers la section d'investissement afin de provisionner des recettes pour acheter, à terme, un nouveau bien en remplacement de celui qui est usagé.

Exemple : la commune achète un véhicule de police à 30 000 € en 2023.
Sa durée de vie avant remplacement est estimée à 5 ans.
Dès 2024 et tous les ans pendant 5 ans, la commune devra transférer du fonctionnement vers l'investissement un montant de 6 000 € correspondant à l'amortissement de l'année 6 000 € x 5 ans = 30 000 €).
Ainsi lors du remplacement du véhicule en 2029, les 30 000 € seront à nouveau disponibles pour acquérir un nouveau véhicule.

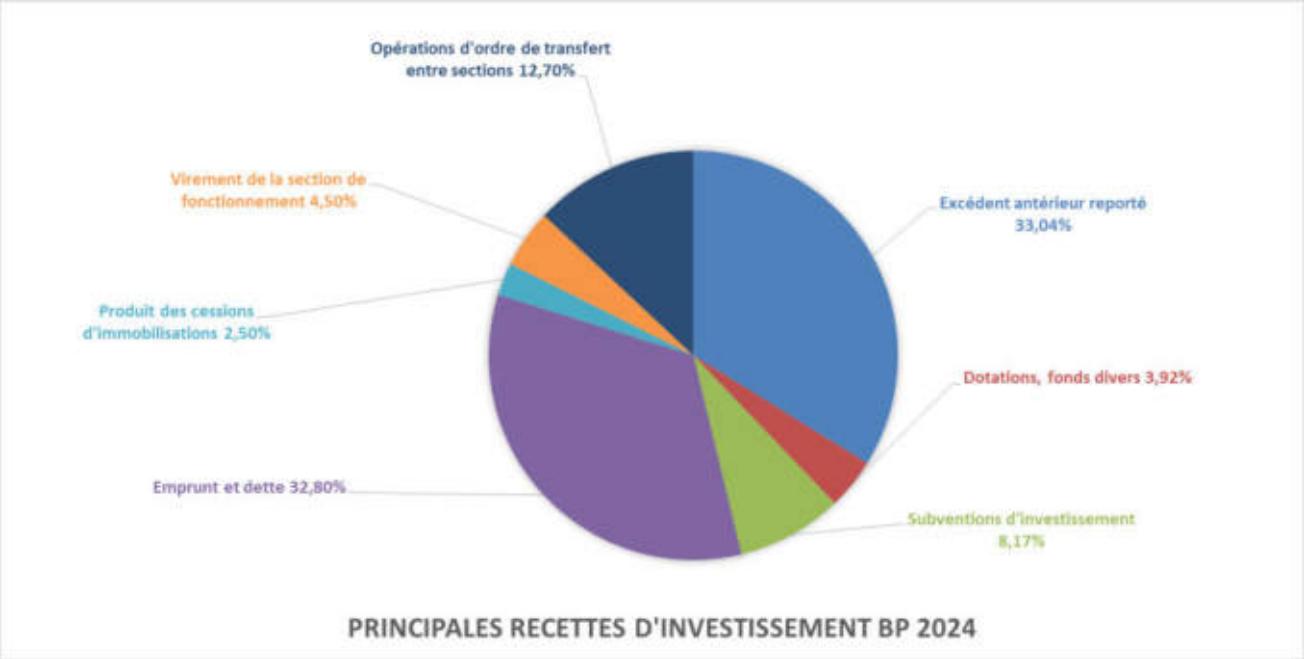

2-2) Les dépenses d'investissement prévisionnelles 2024

Elles augmentent de 6,69% en 2024 avec 93.76% des montants consacrés à l'investissement noble (travaux, achat de terrains et immeubles, frais d'études…), démontrant ainsi la volonté de la ville d'Orange d'investir pour le bien-être de ses concitoyens.

Les dépenses d'équipements représentent ainsi un volume de 31.07 M€ contre 29,75 M€ en 2023.

Le Plan Pluriannuel d'Investissement (PPI) est désormais bien lancé et il reste conséquent signe de l'excellent dynamisme de notre commune.

La priorité du budget 2024 sera de continuer les travaux en cours et de commencer des projets nouveaux en maitrisant la contrainte budgétaire nouvelle puisque apparue avec la crise économique. En effet, un coût de la vie plus cher (matières premières) entraine, à recettes égales, moins d'investissement. Toutes les entreprises ont en effet recours à une révision des prix à la hausse ce qui réduit notre volonté d'investissement.

Envoyé en préfecture le 22/04/2024
Reçu en préfecture le 22/04/2024
Publié le
ID : 084-218400877-20240412-DEL_284-BF

Il est à noter l'apparition du chapitre 454 qui sert à exercer les pouvoirs du Maire en matière de sécurité aux biens en périls. En effet lorsqu'un bien appartenant à une personne ou entreprise privée non identifiable ou non solvable, met en péril la sécurité des usagers, la commune se doit d'effectuer les mises en sécurités voire les travails nécessaires à sa sécurisation. Charge ensuite à la commune de récupérer les sommes utilisées auprès du propriétaire. Pour parfaire votre information, 0,48 M€ ont été provisionnés en 2024 contre 0,1 M€ en 2023.

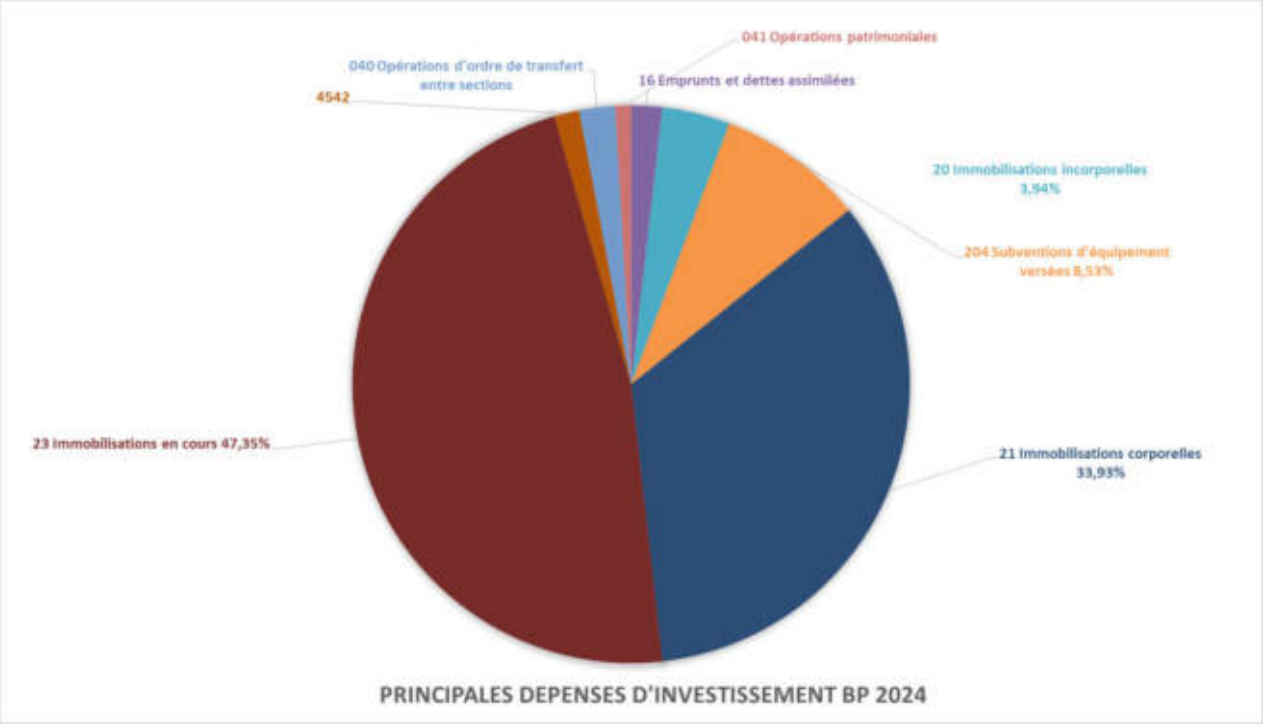

2-3) Crédits d'investissement pluriannuels

Nous pouvons distinguer les investissements pluriannuels en cours d'exécution (AP/CP) et ceux en prévision (plan pluriannuel d'investissement).

LES AUTORISATIONS DE PROGRAMMES / CREDITS DE PAIEMENTS

Elles concernent des opérations d'investissement commencées ou en passe de l'être dont le montant total dépasse 500 000 € et dont la réalisation est d'au moins 2 ans.

L'Autorisation de Programme (AP) fixe le montant total de l'opération et son nombre d'années d'exécution.

Les crédits de paiement sont la répartition par année de cette AP afin de « sacraliser » annuellement les montants nécessaires au bon déroulement des travaux.

En cas de besoin d'augmenter ou de diminuer l'AP ou sa durée, il convient de soumettre une délibération au vote du Conseil Municipal.

De même pour les Crédits de paiements qui constituent le montant maximal utilisable dans l'année budgétaire en cours. En cas d'insuffisance de crédits, une délibération fixant de nouveaux montants de CP doit être présentée en Conseil Municipal.

Les AP/CP sont au nombre de 7 sur des durées allant de 3 ans à 10 ans. Le montant total des AP s'élève à 53,34 M€ et le montant total budgétisé 2024 au titre des CP est de 16.84 M€.

Envoyé en préfecture le 22/04/2024
Reçu en préfecture le 22/04/2024
Publié le
ID : 084-218400877-20240412-DEL_284-BF

AP/CP 2024						
Dénomination de l'AP/CP	**Durée prévisible**	**Sens**	**Montant AP vôté**	**Réalisé au 31/12/2023**	**Budgétisé 2024**	**Reliquat**
Consolidation du théâtre antique	**10 ans**	Dépenses	7 913 315 €	6 988 315 €	925 000 €	-0 €
		Recettes	3 885 308 €	3 486 308 €	399 000 €	0 €
Mise en sécurité et en valeur de la colline Saint-Eutrope	**10 ans**	Dépenses	10 543 000 €	654 387 €	2 640 000 €	7 248 613 €
		Recettes	3 336 292 €	173 429 €	681 190 €	2 481 673 €
Création parcours patrimonial, musées et hôtel dieu	**10 ans**	Dépenses	11 268 000 €	1 515 533 €	2 030 000 €	7 722 467 €
		Recettes	2 191 200 €	235 739 €	140 000 €	1 815 461 €
Déviation routière Orange	**4 ans**	Dépenses	7 500 000 €	2 333 800 €	2 749 800 €	2 416 400 €
		Recettes	0 €	0 €	0 €	0 €
Réhabilitation hall des expositions	**4 ans**	Dépenses	2 660 000 €	0 €	402 110 €	2 257 890 €
Construction d'un groupe scolaire au Coudoulet	**5 ans**	Dépenses	8 456 062 €	909 795 €	7 298 319 €	247 948 €
		Recettes	699 750 €	6 718 €	600 000 €	93 032 €
Construction d'un poste de police	**3 ans**	Dépenses	4 000 000 €	386 858 €	798 000 €	2 815 142 €
		Recettes	600 000 €	0 €	0 €	600 000 €
Total Dépenses			**52 340 377 €**	**12 788 689 €**	**16 843 229 €**	**22 708 459 €**
Total Recettes			**10 712 550 €**	**3 902 193 €**	**1 820 190 €**	**4 990 167 €**

LE PLAN PLURIANNUEL D'INVESTISSEMENT

C'est le reflet des opérations d'investissement en cours ou à venir qu'elles soient commencées ou pas. Ces opérations peuvent évoluer voire être supprimées au fil du temps afin de répondre aux évolutions de notre Commune.

Envoyé en préfecture le 22/04/2024
Reçu en préfecture le 22/04/2024
Publié le
ID : 084-218400877-20240412-DEL_284-BF

Plan Pluriannuel d'Investissement ville d'ORANGE

	DEP/REC	Montant	Mandaté total	Reste au 31/12/2023	2024	2025	2026	2027	2028	emprunts	autofinancement
CONSOLIDATION DU THEATRE ANTIQUE	D	7 913 315 €	6 988 315 €	925 000 €	925 000 €					0 €	4 028 007 €
	R	3 885 308 €	3 486 308 €	399 000 €	399 000 €						
MISE EN SECURITE ET EN VALEUR COLLINE SAINT EUTROPE	D	10 543 000 €	654 387 €	9 888 613 €	2 640 000 €	2 300 000 €	2 300 000 €	2 300 000 €	348 613 €	0 €	7 206 708 €
	R	3 336 292 €	173 429 €	3 162 863 €	681 190 €	800 000 €	800 000 €	800 000 €	81 773 €		
CREATION PARCOURS PATRIMONIAL, MUSEES ET HOTEL DIEU	D	11 268 000 €	1 515 533 €	9 752 467 €	2 030 000 €	2 800 000 €	2 800 000 €	2 122 467 €		0 €	9 076 800 €
	R	2 191 200 €	235 739 €	1 955 461 €	140 000 €	412 000 €	432 000 €	424 000 €	547 461 €		
DEVIATION ROUTIERE ORANGE	D	7 500 000 €	2 333 800 €	5 166 200 €	2 749 800 €	2 249 700 €	166 700 €			7 500 000 €	0 €
	R	7 500 000 €	0 €	7 500 000 €	0 €	0 €	0 €				
REHABILITATION DU HALL DES EXPOSITIONS + BOULODROME	D	2 660 000 €	0 €	2 660 000 €	402 110 €	2 257 890 €				0 €	2 660 000 €
CONSTRUCTION D'UN GROUPE SCOLAIRE AU COUDOULET	D	8 456 062 €	909 795 €	7 546 267 €	7 298 319 €	247 948 €				6 500 000 €	1 949 344 €
	R	6 506 718 €	6 718 €	6 500 000 €	6 500 000 €	0 €					
CONSTRUCTION POSTE DE POLICE	D	4 000 000 €	386 858 €	3 613 142 €	798 000 €	2 815 142 €				0 €	3 400 000 €
	R	600 000 €		600 000 €	0 €	300 000 €	300 000 €				
EXTENTION CIMETIERE	D	3 299 717 €	3 083 637 €	216 080 €	216 080 €					0 €	3 299 717 €
REFECTION ENERGETIQUE BATIMENT SERVICES TECHNIQUES	D	667 221 €	0 €	667 221 €	667 221 €	0 €				0 €	667 221 €
REHABILITATION 6° ETAGE THEATRE DES PRINCES	D	500 000 €	0 €	500 000 €	0 €	0 €	500 000 €			0 €	500 000 €
ADAP	D	1 224 000 €	580 713 €	643 287 €	100 000 €	300 000 €	243 287 €			0 €	1 224 000 €
DEPLACEMENT ECOLE MISTRAL (RECONSTRUCTION)	D	9 583 872 €	0 €	9 583 872 €	0 €	0 €	400 000 €	4 591 936 €	4 591 936 €	0 €	9 583 872 €
ABORDS ET PARKING GYMNASE TRINTIGNANT	D	1 315 000 €	0 €	1 315 000 €	1 315 000 €					0 €	1 315 000 €
MUR ESCALADE GYMNASE ARGENSOL	D	535 000 €	0 €	535 000 €	0 €	0 €	535 000 €			0 €	535 000 €
COUVERTURE TERRAIN DE BOULES DE LA BRUNETTE	D	514 200 €	0 €	514 200 €	0 €	0 €	0 €	514 200 €		0 €	514 200 €
AIRE DE JEUX DES COURREGES	D	720 000 €	0 €	720 000 €	0 €	720 000 €	0 €			0 €	720 000 €
EXTERIEUR SERVICES TECHNIQUES	D	3 000 000 €	0 €	3 000 000 €	60 000 €	1 470 000 €	1 470 000 €			0 €	3 000 000 €
ESPACE VERDI	D	1 500 000 €	0 €	1 500 000 €	20 000 €	740 000 €	740 000 €			0 €	1 500 000 €
RESTRUCTURATION CLINIQUE MAUDRIN MAISON DES ASSOCIATIONS	D	4 560 000 €	0 €	4 560 000 €	0 €	2 000 000 €	2 560 000 €			0 €	4 560 000 €
CONSTRUCTION D'UNE PISCINE	D	10 000 000 €	0 €	10 000 000 €	10 000 €	100 000 €	3 296 667 €	3 296 667 €	3 296 666 €	0 €	10 000 000 €
STAND TIR	D	600 000 €	0 €	600 000 €	0 €	600 000 €				0 €	600 000 €
RENOVATION AILE SUD CONSERVATOIRE	D	3 360 000 €	0 €	3 360 000 €	0 €	50 000 €	1 655 000 €	1 655 000 €		0 €	3 360 000 €
TOTAL PPI Dépenses	**D**	**83 719 387 €**	**16 453 038 €**	**67 266 349 €**	**19 221 530 €**	**18 550 680 €**	**13 369 987 €**	**11 183 603 €**	**4 940 549 €**		**69 699 869 €**
TOTAL PPI Recettes	**R**	**24 019 518 €**	**3 902 193 €**	**20 117 325 €**	**7 720 190 €**	**1 512 000 €**	**1 532 000 €**	**1 224 000 €**	**629 234 €**	**14 000 000 €**	

IV- PRESENTATION DES BUDGETS ANNEXES

➢ Budget annexe Pompes funèbres :

BUDGET ANNEXE POMPES FUNEBRES VILLE D'ORANGE BP 2024

Section	Recettes	Dépenses
Exploitation	1 379 498,56 €	1 379 498,56 €
Investissement	753 754,13 €	753 754,13 €
Total	**2 133 252,69 €**	**2 133 252,69 €**

Envoyé en préfecture le 22/04/2024
Reçu en préfecture le 22/04/2024
Publié le
ID : 084-218400877-20240412-DEL_284-BF

- Budget annexe Crematorium :

BUDGET ANNEXE CREMATORIUM VILLE D'ORANGE BP 2024

Section	Recettes	Dépenses
Exploitation	1 770 167,71 €	1 770 167,71 €
Investissement	1 213 233,88 €	1 213 233,88 €
Total	**2 983 401,59 €**	**2 983 401,59 €**

- Budget annexe Parking souterrain :

BUDGET ANNEXE PARKING SOUTERRAIN DU THEATRE ANTIQUE VILLE D'ORANGE BP 2024

Section	Recettes	Dépenses
Exploitation	196 611,00 €	196 611,00 €
Investissement	0,00 €	0,00 €
Total	**196 611,00 €**	**196 611,00 €**

V- MONTANT DU BUDGET CONSOLIDE (BUDGET PRINCIPAL ET BUDGETS ANNEXES : POMPES FUNEBRES, CREMATORIUM ET PARKING)

SECTION	DEPENSES	RECETTES
FONCTIONNEMENT	49 283 069,13 €	49 283 069,13 €
INVESTISSEMENT	35 105 939,53 €	35 105 939,53 €

VI- LA FISCALITE 2024

Les taux d'imposition des ménages **RESTENT STABLES** en 2024 après avoir considérablement diminués depuis 1995. L'inflation actuelle nous empêche de baisser à nouveau nos taux cette année, ce qui est déjà très bien au vu des nombreuses communes qui ont fait le choix d'augmenter, parfois de façon très forte, leurs taux d'imposition grevant alors le pouvoir d'achat de leurs concitoyens.

Envoyé en préfecture le 22/04/2024
Reçu en préfecture le 22/04/2024
Publié le
ID : 084-218400877-20240412-DEL_284-BF

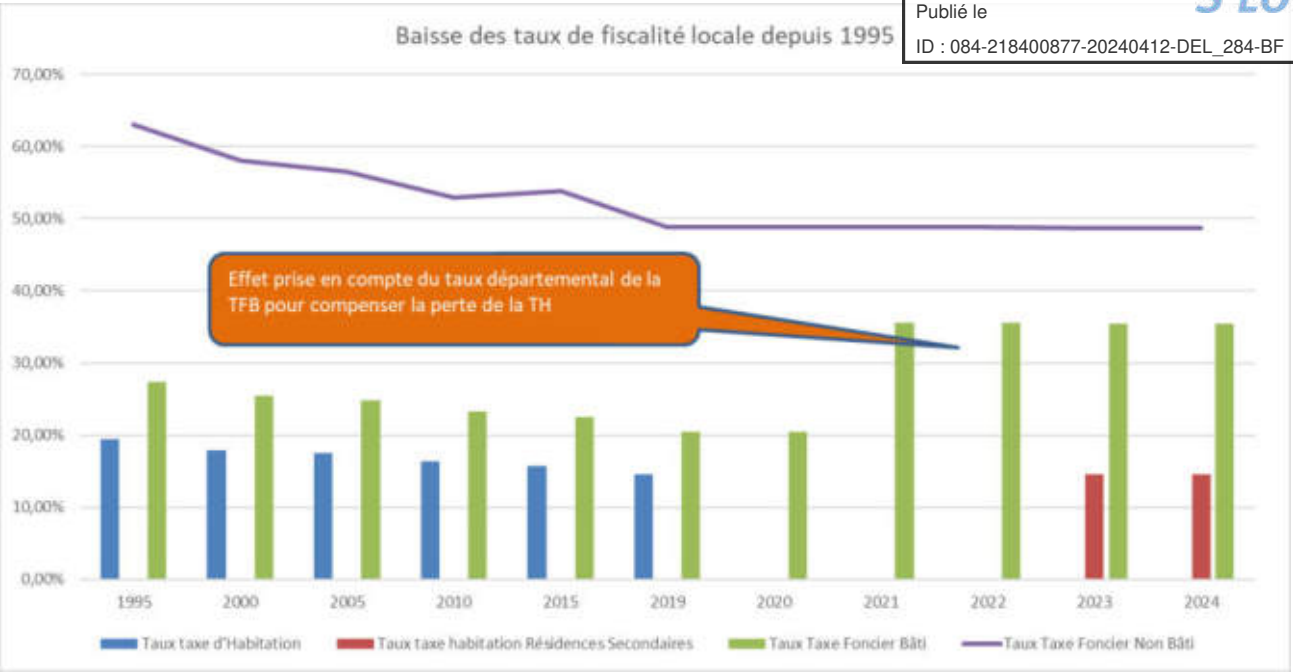

BAISSE IMPORTANTE DES TAUX DEPUIS 1995

**** Le passage de 20,47% en 2020 à 35,60% en 2021 pourrait laisser penser à une augmentation. Il n'en est rien puisqu'il s'agit de la compensation de l'Etat pour le versement de la taxe d'habitation sur les résidences principales que la majorité des orangeois ne payent plus et dont la totalité est désormais exonérée et compensée. Afin de maintenir un niveau de recettes équivalent, l'Etat a transféré aux communes la part du Foncier Bâti qui était encaissée par le Département. Le citoyen paye toujours la même taxe, seule la répartition change puisque désormais la commune en encaisse la totalité.***

VII- NIVEAU DES EPARGNES DU BUDGET PRINCIPAL

	BP 2019	BP 2020	BP 2021	BP 2022	BP 2023	BP 2024
Epargne Brute	-1 076 823 €	3 317 380 €	2 386 007 €	1 765 440 €	-348 933 €	-1 394 621 €
Epargne de Gestion	-1 076 823 €	3 317 380 €	2 386 007 €	1 765 440 €	-298 655 €	-1 121 496 €
Epargne nette	-1 076 823 €	3 317 380 €	2 386 007 €	1 765 440 €	-848 933 €	-1 894 621 €

L'épargne brute s'est fortement dégradée suite à l'augmentation des coûts de l'énergie et des matières premières.

Un travail « d'économies » sur les dépenses de fonctionnement est mis en place afin de retrouver une épargne « prudentielle » nécessaire au bon fonctionnement de la commune. Néanmoins la crise sanitaire actuelle et l'inflation qu'elle engendre pourraient venir ternir cette volonté d'économies.

La baisse de 2021 est due en grande partie à l'amoindrissement de l'excédent de fonctionnement dont une grande part a été affectée en 2020 en section d'investissement.

Depuis 2023, la commune présente des épargnes différentes. Cela est dû au fait qu'un emprunt de 7.5M€ a été

Envoyé en préfecture le 22/04/2024
Reçu en préfecture le 22/04/2024
Publié le
ID : 084-218400877-20240412-DEL_284-BF

levé en 2023 afin de financer la déviation de la RN7. Les prévisions des niveaux d'épargne du budget principal 2024 sont en forte dégradation. Cette situation peut s'expliquer par le contexte économique actuel avec la crise inflationniste qui touche notre Pays et notamment par le coût des matières premières qui viennent alourdir les charges de fonctionnement permettant à la commune d'exercer ses missions.

Epargne brute : recettes réelles de fonctionnement ***moins*** dépenses réelles de fonctionnement. On la nomme aussi « autofinancement brut » et sert à financer en priorité au remboursement de la dette et aux dépenses d'équipement.

Epargne de Gestion : épargne brute ***plus*** intérêts de la dette. Elle mesure l'épargne dégagée hors frais financiers.

Epargne nette : épargne de gestion ***moins*** annuité du capital de la dette ***ou*** épargne brute ***moins*** remboursement de dette.
Elle mesure l'épargne disponible pour l'équipement brut après financement du remboursement de dette.

Remarque : les montants indiqués sur 2024 seraient exacts si l'exécution du budget se déroulait à 100%. Néanmoins, chaque année, l'exécution est moindre, ce qui permettra à ces chiffres d'augmenter lors du prochain Compte Administratif.

VIII- LA DETTE DU BUDGET PRINCIPAL

1) Niveau d'endettement de la collectivité

Pour l'exercice 2024, un recours à l'emprunt de 6,5 M€ est prévu afin de financer la construction du groupe scolaire du Coudoulet. Orange garde ainsi une forte capacité d'investissement pour les projets de son cœur de ville.

2) Caractéristiques de la dette au 1er janvier 2024

Objet de l'emprunt	Montant emprunté	Taux	Capital restant dû (CRD) au 01/01/2024	Montant de l'échéance 2024
Déviation de la RN7	7 500 000 €	Taux fixe à 3.8000 % hors assurance	7 375 000 €	773 125 €

Envoyé en préfecture le 22/04/2024
Reçu en préfecture le 22/04/2024
Publié le
ID : 084-218400877-20240412-DEL_284-BF

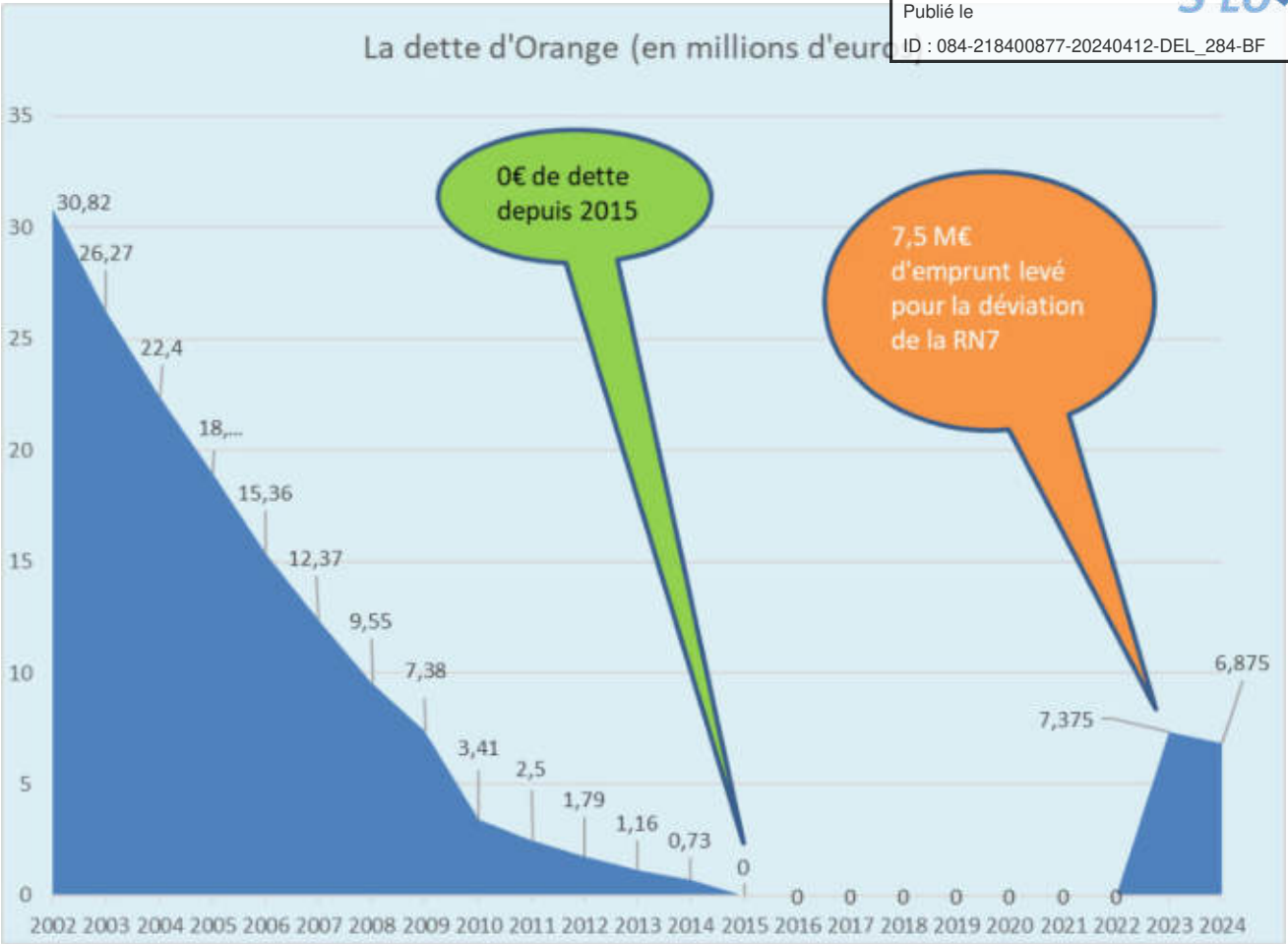

Envoyé en préfecture le 22/04/2024
Reçu en préfecture le 22/04/2024
Publié le
ID : 084-218400877-20240412-DEL_284-BF

IX- PRINCIPAUX RATIOS DU BUDGET PRINCIPAL

Les ratios du BP 2024 population au 01/01/2024 de 29 545 hab	Valeur	Moyennes nationales de la strate
1 - Dépenses réelles de fontionnement / population	1 361 €	1 299 €
2 - Produit des impositions directes / population	593 €	719 €
3 - Recettes réelles de fonctionnement / population	1 314 €	1 494 €
4 - Dépenses d'équipement brut / population	945 €	344 €
5 - Encours de la dette / population	250 €	1 006 €
6 - DGF / population	165 €	198 €
7 - Dépenses de personnel / dépenses réelles de fonctionnement *	48,50%	61,60%
9 - Dépenses de fonctionnement et remboursement de la dette en capital / recettes réelles de fonctionnement = Marge d'autofinancement courant (MAC)	119,58%	93,60%
10 - Dépenses brutes d'équipement / RRF = taux d'équipement	71,95%	23,10%
11 - Encours de la dette / recettes réelles de fonctionnement	19,00%	67,40%

Les ratios de la strate sont les derniers connus soit ceux de 2022 (source : collectivitslocales.gouv.fr)

* les montant des dépenses de personnels est réduit des mises à disposition CCPRO et des remboursement des frais de personnels des budgets annexes qui sont remboursés sur une autre nature

L'interprétation globale de ces ratios est la suivante :

La ville d'Orange, avec moins d'imposition (fiscalité locale telle que taxe foncière ou taxe foncière non bâtie) et moins de recettes (en particulier la Dotation Globale de Fonctionnement versée par l'Etat), est en mesure de réaliser beaucoup plus de travaux que les villes de la même strate (3,72 fois plus).

X- EFFECTIFS DE LA COLLECTIVITE ET CHARGES DE PERSONNEL

➢ Effectifs présents de la collectivité au 01/01/2024 :

- 378 titulaires
- 112 contractuels
- 3 apprentis

➢ Charges de personnel prévisionnelles pour 2024 :

Le budget principal supporte l'ensemble des dépenses liées au personnel et aux frais assimilés y compris pour les budgets annexes. Concernant les budgets annexes, une refacturation correspondant à la part représentée pour chacun de ces budgets est effectuée (neutralisation de la dépenses correspondant à la part des budgets annexes par une contrepartie en recette). Une partie du personnel étant mis à disposition auprès d'autres collectivités, une refacturation identique à celle précitée est également effectuée.

Envoyé en préfecture le 22/04/2024
Reçu en préfecture le 22/04/2024
Publié le
ID : 084-218400877-20240412-DEL_284-BF

Le tableau ci-dessous présente le détail des charges de personnel et frais assimilés et des refacturations prévisionnels sur le budget principal 2024.

Calcul prévisionnel du coût net des charges de personnel et frais assimilés du budget principal 2024	**2024**
Charges de personnel et frais assimilés (chapitre 012)	21 670 600.00 €
Montant de la refacturation à d'autres collectivités (Mise à disposition) et budget annexes	2 174 000.00 €
Coût net prévisionnel des charges de personnel et frais assimilés du budget principal 2024	**19 496 600.00 €**

XI- CONCLUSION

Forte de sa bonne gestion passée et de son excédent capitalisé, Orange voit son avenir empreint d'un bon optimisme.

Tant les nombreux investissements structurants prévus au Plan Pluriannuel d'Investissement que le maintien de services à la population à un tarif bas laissent entrevoir une volonté de conserver une ville attractive, sécurisée et plaisante à vivre.

Notre **budget principal reste dynamique** tout en continuant de ressentir les conséquences du désengagement de l'Etat dans le versement de ses dotations ou dans le transfert de compétences non financés. La crise sanitaire et économique liée à la COVID19 et le conflit entre l'UKRAINE et la RUSSIE, nous amène à proposer un budget prudentiel au vu des efforts consentis par la ville d'Orange envers ses commerces.

Le budget 2024 est un budget sincère et équilibré.

L'année 2024 devrait être conforme aux dernières années en s'attachant à maintenir le niveau d'offres en matière de services, **tout en maintenant d'importants travaux d'équipement et d'infrastructures à destination des Orangeois**.

Avec des taux d'imposition parmi les plus bas et maîtrisant ses dépenses, Orange est une commune unanimement reconnue pour sa parfaite administration des deniers publics.

Ainsi la Chambre Régionale des Comptes de la Trésorerie d'Orange puis de Vaison la Romaine font ressortir cette bonne santé financière au travers de divers rapports ou analyses.

Notre commune restera par ailleurs, attentive aux nouvelles réformes, transfert de compétences ou projets afin de ne pas dégrader sa situation financière.

En sa qualité de ville « centre », Orange a mutualisé ses services supports, et travaille sur l'optimisation du travail grâce à une nouvelle répartition géographique de ses services.

DEPARTEMENT DE VAUCLUSE

RÉPUBLIQUE FRANÇAISE

* * * *

EXTRAIT DU REGISTRE DES DELIBERATIONS DU CONSEIL MUNICIPAL

N° 285/2024

SEANCE DU 12 AVRIL 2024

Nombre de membres

• En exercice :	35
• Présents :	26
• Votants :	35
Pour :	26
Contre :	00
Abstention :	09

La présente délibération peut faire l'objet d'un recours devant le Tribunal Administratif de Nîmes dans un délai de deux mois à compter de sa publication

Acte publié le :

22 AVR. 2024

Transmis par voie électronique en Préfecture le :

22 AVR. 2024

MAIRIE D'ORANGE

L'an deux mille vingt-quatre, le douze avril à neuf heures, le Conseil municipal de la Commune d'Orange, légalement convoqué par le maire le vingt-neuf mars deux mille vingt-quatre, s'est réuni au nombre prescrit par la loi, à l'Espace Alphonse Daudet à Orange ;

Sous la présidence de Monsieur Yann BOMPARD, Maire.

Etaient présents

M. Yann BOMPARD, M. Denis SABON, Mme Marie-Thérèse GALMARD, Mme Catherine GASPA, M. Patrice DUPONT,M. Armand BEGUELIN, M. Michel BOUYER, Mme Christiane LAGIER, Mme Christine JOUFFRE, M. Patrick PAGE, M. Jean-Michel BOUDIER, Mme Joëlle CHALANDON, Mme Valérie ANDRES, Mme Céline BEYNEIX, M. Pierre MARQUESTAUT, Mme Marcelle ARSAC, M. Jonathan ARGENSON, Mme Chantal GRABNER, Mme Joëlle EICKMAYER, M. Jean-Pierre PASERO, M. Patrick SAVIGNAN, Mme Fabienne HALOUI, Mme Frédérique VIDAL, M. Christian GASTOU, M. Bernard VATON, Mme Carole NORMANI

Absents représentés

M. Xavier MARQUOT représenté par Patrice DUPONT
M. Claude BOURGEOIS représenté par Catherine GASPA
Mme Muriel BOUDIER représentée par Joëlle EICKMAYER
M. Cédric ARCHIER représenté par Marie-Thérèse GALMARD
M. Jean-Dominique ARTAUD représenté par Denis SABON
M. Nicolas ARNOUX représenté par M. Pierre MARQUESTAUT
Mme Aline LANDRIN représentée par Valerie ANDRES
Mme Marie-France LORHO représentée par Mme Frédérique VIDAL
M. Ronan PROTO représenté par Carole NORMANI

Conformément à l'article L 2121-15 du Code Général des Collectivités Territoriales, M. Jonathan ARGENSON est nommé secrétaire de séance à l'unanimité.

N° 285 /2024
Rapporteur : M. Yann BOMPARD

BUDGET PRIMITIF - EXERCICE 2024 - BUDGET ANNEXE DES POMPES FUNEBRES

LE CONSEIL MUNICIPAL

Vu la Loi n° 82-213 du 2 mars 1982 relative aux droits et libertés des communes, des départements et des régions ;

Vu le code général des collectivités territoriales et notamment les articles L 1612-2 et L 2312-1 relatifs au vote du budget ;

Vu l'instruction budgétaire et comptable M4 ;

Vu le débat d'orientations budgétaires en date du 22 mars 2024 ;

Considérant que le budget primitif est l'acte par lequel sont prévues et autorisées par le conseil municipal les recettes et les dépenses d'un exercice budgétaire ;

Considérant que le projet de budget primitif de l'exercice 2024 du BUDGET ANNEXE DES POMPES FUNEBRES de la VILLE D'ORANGE sous l'instruction budgétaire et comptable M4 est constitué d'un volume total de **2 133 252,69 €.** Il s'équilibre **avec** reprise et affectation des résultats et se présente de la façon suivante :

Après avis favorable de la commission des finances du 25 mars 2024,

BUDGET ANNEXE POMPES FUNEBRES VILLE D'ORANGE BP 2024

Section	Recettes	Dépenses
Exploitation	1 379 498,56 €	1 379 498,56 €
Investissement	753 754,13 €	753 754,13 €
Total	**2 133 252,69 €**	**2 133 252,69 €**

A l'unanimité (9 abstentions : M. Christian GASTOU, Mme Fabienne HALOUI, Mme Carole NORMANI, M. Ronan PROTO, M. Bernard VATON, M. Patrick SAVIGNAN, Mme Marie-France LORHO, Mme Frédérique VIDAL, M. Jean-Pierre PASERO)

DECIDE

Article 1 : d'approuver dans tout son contenu, le BUDGET PRIMITIF 2024 – BUDGET ANNEXE DES POMPES FUNEBRES de la VILLE D'ORANGE ci-après annexé qui s'équilibre en dépenses et en recettes à la somme de **2 133 252,69 €.**

Article 2 : d'autoriser le Maire ou tout adjoint habilité à signer tout document relatif à ce dossier.

Le Secrétaire de séance
M. Jonathan ARGENSON

Le Maire
Yann BOMPARD

Envoyé en préfecture le 22/04/2024
Reçu en préfecture le 22/04/2024
Publié le
ID : 084-218400877-20240412-DEL_285-BF

REPUBLIQUE FRANÇAISE

Numéro SIRET 21840087700419	COLLECTIVITE DE RATTACHEMENT BUDGET SERVICE FUNÉRAIRE - POMPES FUNÈBRES HOTEL DE VILLE - POMPES FUNEBRES - 11

POSTE COMPTABLE DE : SGC VAISON LA ROMAINE

SERVICE PUBLIC LOCAL

M. 4 (1)

Budget primitif

BUDGET : SERVICE FUNÉRAIRE - POMPES FUNÈBRES (2)

ANNEE 2024

(1) Compléter en fonction du service public local et du plan de comptes utilisé : M. 4, M. 41, M. 43 ou M. 49.
(2) Indiquer le budget concerné : budget principal ou libellé du budget annexe.

Envoyé en préfecture le 22/04/2024
Reçu en préfecture le 22/04/2024
Publié le
ID : 084-218400877-20240412-DEL_285-BF

Sommaire

I - Informations générales

Modalités de vote du budget 3

II - Présentation générale du budget

A1 - Vue d'ensemble - Sections 4
A2 - Vue d'ensemble - Section d'exploitation - Chapitres 5
A3 - Vue d'ensemble - Section d'investissement - Chapitres 7
B1 - Balance générale du budget - Dépenses 9
B2 - Balance générale du budget - Recettes 10

III - Vote du budget

A1 - Section d'exploitation - Détail des dépenses 12
A2 - Section d'exploitation - Détail des recettes 14
B1 - Section d'investissement - Détail des dépenses 15
B2 - Section d'investissement - Détail des recettes 16
B3 - Opérations d'équipement - Détail des chapitres et articles 17

IV - Annexes

A - Eléments du bilan

A1.1 - Etat de la dette - Détail des crédits de trésorerie Sans Objet
A1.2 - Etat de la dette - Répartition par nature de dette Sans Objet
A1.3 - Etat de la dette - Répartition des emprunts par structure de taux Sans Objet
A1.4 - Etat de la dette - Typologie de la répartition de l'encours Sans Objet
A1.5 - Etat de la dette - Détail des opérations de couverture Sans Objet
A1.6 - Etat de la dette - Autres dettes Sans Objet
A2 - Méthodes utilisées pour les amortissements 18
A3.1 - Etat des provisions et des dépréciations 19
A3.2 - Etalement des provisions Sans Objet
A4.1 - Equilibre des opérations financières 20
A4.2 - Equilibre des opérations financières - Dépenses 21
A4.3 - Equilibre des opérations financières - Recettes 22
A5.1.1 - Etat de ventilation des dépenses et recettes des services d'eau et d'assainissement - Exploitation (1) Sans Objet
A5.1.2 - Etat de ventilation des dépenses et recettes des services d'eau et d'assainissement - Investissement (1) Sans Objet
A5.2.1 - Etat de ventilation des dép. et rec. des services d'assainissement collectif et non collectif - Exploitation (1) Sans Objet
A5.2.2 - Etat de ventilation des dép. et rec. des services d'assainissement collectif et non collectif - Investissement (1) Sans Objet
A6 - Etat des charges transférées Sans Objet
A7 - Détail des opérations pour compte de tiers Sans Objet

B - Engagements hors bilan

B1.1 - Etat des emprunts garantis par la régie Sans Objet
B1.2 - Calcul du ratio d'endettement relatif aux garanties d'emprunt Sans Objet
B1.3 - Subventions versées dans le cadre du vote du budget Sans Objet
B1.4 - Etat des contrats de crédit-bail Sans Objet
B1.5 - Etat des marchés de partenariat Sans Objet
B1.6 - Etat des autres engagements donnés Sans Objet
B1.7 - Etat des engagements reçus Sans Objet
B2.1 - Etat des autorisations de programme et des crédits de paiement afférents Sans Objet
B2.2 - Etat des autorisations d'engagement et des crédits de paiement afférents Sans Objet

C - Autres éléments d'informations

C1.1 - Etat du personnel 23
C1.2 - Etat du personnel de la collectivité ou de l'établissement de rattachement employé par la régie Sans Objet
C2 - Liste des organismes dans lesquels a été pris un engagement financier (2) Sans Objet
C3 - Liste des services individualisés dans un budget annexe (3) Sans Objet

D - Arrêté et signatures

D - Arrêté et signatures 25

(1) Ces états ne sont obligatoires que pour les régies rattachées à des communes et groupements de communes de moins de 3 000 habitants ayant décidé d'établir un budget unique pour leurs services de distribution d'eau potable et d'assainissement dans les conditions fixées par l'article L. 2224-6 du CGCT. Ils n'existent qu'en M. 49.
(2) Ces états ne sont obligatoires que pour les régies rattachées à des communes de 3 500 habitants et plus (art. L. 2313-1 du CGCT), à des groupements comprenant au moins une commune de 3 500 habitants et plus (art. L. 5211-36 du CGCT, art L. 5711-1 CGCT) et à leurs établissements publics.
(3) Uniquement pour les services dotés de l'autonomie financière et de la personnalité morale.

Préciser, pour chaque annexe, si l'état est sans objet le cas échéant.

Envoyé en préfecture le 22/04/2024
Reçu en préfecture le 22/04/2024
Publié le
ID : 084-218400877-20240412-DEL_285-BF

I – INFORMATIONS GENERALES

MODALITES DE VOTE DU BUDGET

I – L'assemblée délibérante a voté le présent budget par nature :
- au niveau (1) du chapitre pour la section de fonctionnement ;
- au niveau (1) du chapitre pour la section d'investissement.
  - sans (2) les chapitres « opérations d'équipement » de l'état III B 3.

La liste des articles spécialisés sur lesquels l'ordonnateur ne peut procéder à des virements d'article à article est la suivante :

II – En l'absence de mention au paragraphe I ci-dessus, le budget est réputé voté par chapitre, et, en section d'investissement, sans chapitre de dépense « opération d'équipement ».

III – Les provisions sont (3) semi-budgétaires (pas d'inscriptions en recettes de la section d'investissement) .

IV – La comparaison avec le budget précédent (cf. colonne « Pour mémoire ») s'effectue par rapport à la colonne du budget (4) cumulé de l'exercice précédent.

V – Le présent budget a été voté (5) avec reprise des résultats de l'exercice N-1 après le vote du compte administratif N-1.

(1) A compléter par « du chapitre » ou « de l'article ».
(2) Indiquer « avec » ou « sans » les chapitres opérations d'équipement.
(3) A compléter par un seul des deux choix suivants :
- semi-budgétaires (pas d'inscription en recette de la section d'investissement),
- budgétaires (délibération n° ……. du …….).

(4) Indiquer « primitif de l'exercice précédent » ou « cumulé de l'exercice précédent ».
(5) A compléter par un seul des trois choix suivants :
- sans reprise des résultats de l'exercice N-1,
- avec reprise des résultats de l'exercice N-1 après le vote du compte administratif,
- avec reprise anticipée des résultats de l'exercice N-1.

Envoyé en préfecture le 22/04/2024
Reçu en préfecture le 22/04/2024
Publié le
ID : 084-218400877-20240412-DEL_285-BF

II – PRESENTATION GENERALE DU BUDGET

VUE D'ENSEMBLE

EXPLOITATION

		DEPENSES DE LA SECTION D'EXPLOITATION	RECETTES DE LASECTION D'EXPLOITATION
VOTE	CREDITS DE FONCTIONNEMENT VOTES AU TITRE DU PRESENT BUDGET (1)	1 379 498,56	805 479,93
	+	+	+
REPORTS	RESTES A REALISER (R.A.R) DE L'EXERCICE PRECEDENT (2)	0,00	0,00
REPORTS	002 RESULTAT D'EXPLOITATION REPORTE (2)	(si déficit) 0,00	(si excédent) 574 018,63
	=	=	=
	TOTAL DE LA SECTION D'EXPLOITATION (3)	1 379 498,56	1 379 498,56

INVESTISSEMENT

		DEPENSES DE LA SECTION D'INVESTISSEMENT	RECETTES DE LASECTION D'INVESTISSEMENT
VOTE	CREDITS D'INVESTISSEMENT (1) VOTES AU TITRE DU PRESENT BUDGET (y compris les comptes 1064 et 1068)	692 201,27	150 000,00
	+	+	+
REPORTS	RESTES A REALISER (R.A.R) DE L'EXERCICE PRECEDENT (2)	61 552,86	0,00
REPORTS	001 SOLDE D'EXECUTION DE LA SECTION D'INVESTISSEMENT REPORTE (2)	(si solde négatif) 0,00	(si solde positif) 603 754,13
	=	=	=
	TOTAL DE LA SECTION D'INVESTISSEMENT (3)	753 754,13	753 754,13

TOTAL

TOTAL DU BUDGET (3)	2 133 252,69	2 133 252,69

(1) Au budget primitif, les crédits votés correspondent aux crédits votés lors de cette étape budgétaire. De même, pour les décisions modificatives et le budget supplémentaire, les crédits votés correspondent aux crédits votés lors de l'étape budgétaire sans sommation avec ceux antérieurement votés lors du même exercice.
(2) A servir uniquement en cas de reprise des résultats de l'exercice précédent, soit après le vote du compte administratif, soit en cas de reprise anticipée des résultats.
Pour la section d'exploitation, les RAR sont constitués par l'ensemble des dépenses engagées et n'ayant pas donné lieu à service fait au 31 décembre de l'exercice précédent. En recettes, il s'agit des recettes certaines n'ayant pas donné lieu à l'émission d'un titre au 31/12 de l'exercice précédent.
Pour la section d'investissement, les RAR correspondent aux dépenses engagées non mandatées au 31/12 de l'exercice précédent telles qu'elles ressortent de la comptabilité des engagements et aux recettes certaines n'ayant pas donné lieu à l'émission d'un titre au 31/12 de l'exercice précédent.
(3) Total de la section d'exploitation = RAR + résultat reporté + crédits d'exploitation votés.
Total de la section d'investissement = RAR + solde d'exécution reporté + crédits d'investissement votés.
Total du budget = Total de la section d'exploitation + Total de la section d'investissement.

Envoyé en préfecture le 22/04/2024
Reçu en préfecture le 22/04/2024
Publié le
ID : 084-218400877-20240412-DEL_285-BF

II – PRESENTATION GENERALE DU BUDGET

SECTION D'EXPLOITATION – CHAPITRES

DEPENSES D'EXPLOITATION

Chap.	Libellé	Pour mémoire budget précédent (1)	Restes à réaliser N-1 (2)	Propositions nouvelles	VOTE (3)	TOTAL (= RAR + vote)
011	Charges à caractère général	584 601,00	0,00	647 498,56	647 498,56	647 498,56
012	Charges de personnel, frais assimilés	460 000,00	0,00	520 000,00	520 000,00	520 000,00
014	Atténuations de produits	0,00	0,00	0,00	0,00	0,00
65	Autres charges de gestion courante	14 100,00	0,00	10 000,00	10 000,00	10 000,00
	Total des dépenses de gestion des services	**1 058 701,00**	**0,00**	**1 177 498,56**	**1 177 498,56**	**1 177 498,56**
66	Charges financières	0,00	0,00	0,00	0,00	0,00
67	Charges exceptionnelles	7 500,00	0,00	6 500,00	6 500,00	6 500,00
68	Dotations aux provisions et dépréciat° (4)	2 000,00		1 000,00	1 000,00	1 000,00
69	Impôts sur les bénéfices et assimilés (5)	30 000,00	0,00	29 500,00	29 500,00	29 500,00
022	Dépenses imprévues	77 369,66		15 000,00	15 000,00	15 000,00
	Total des dépenses réelles d'exploitation	**1 175 570,66**	**0,00**	**1 229 498,56**	**1 229 498,56**	**1 229 498,56**
023	*Virement à la section d'investissement (6)*	*65 000,00*		*0,00*	*0,00*	*0,00*
042	*Opérat° ordre transfert entre sections (6)*	*114 350,00*		*150 000,00*	*150 000,00*	*150 000,00*
043	*Opérat° ordre intérieur de la section (6)*	*0,00*		*0,00*	*0,00*	*0,00*
	Total des dépenses d'ordre d'exploitation	***179 350,00***		***150 000,00***	***150 000,00***	***150 000,00***
	TOTAL	**1 354 920,66**	**0,00**	**1 379 498,56**	**1 379 498,56**	**1 379 498,56**

+

D 002 RESULTAT REPORTE OU ANTICIPE (2)	**0,00**

=

TOTAL DES DEPENSES D'EXPLOITATION CUMULEES	**1 379 498,56**

RECETTES D'EXPLOITATION

Chap.	Libellé	Pour mémoire budget précédent (1)	Restes à réaliser N-1 (2)	Propositions nouvelles	VOTE (3)	TOTAL (= RAR + vote)
013	Atténuations de charges	30 000,00	0,00	40 000,00	40 000,00	40 000,00
70	Ventes produits fabriqués, prestations	700 000,00	0,00	744 979,93	744 979,93	744 979,93
73	Produits issus de la fiscalité (7)	0,00	0,00	0,00	0,00	0,00
74	Subventions d'exploitation	0,00	0,00	0,00	0,00	0,00
75	Autres produits de gestion courante	0,00	0,00	0,00	0,00	0,00
	Total des recettes de gestion des services	**730 000,00**	**0,00**	**784 979,93**	**784 979,93**	**784 979,93**
76	Produits financiers	0,00	0,00	0,00	0,00	0,00
77	Produits exceptionnels	26 000,00	0,00	20 500,00	20 500,00	20 500,00
78	Reprises sur provisions et dépréciations (4)	0,00		0,00	0,00	0,00
	Total des recettes réelles d'exploitation	**756 000,00**	**0,00**	**805 479,93**	**805 479,93**	**805 479,93**
042	*Opérat° ordre transfert entre sections (6)*	*0,00*		*0,00*	*0,00*	*0,00*
043	*Opérat° ordre intérieur de la section (6)*	*0,00*		*0,00*	*0,00*	*0,00*
	Total des recettes d'ordre d'exploitation	***0,00***		***0,00***	***0,00***	***0,00***
	TOTAL	**756 000,00**	**0,00**	**805 479,93**	**805 479,93**	**805 479,93**

+

R 002 RESULTAT REPORTE OU ANTICIPE (2)	**574 018,63**

=

TOTAL DES RECETTES D'EXPLOITATION CUMULEES	**1 379 498,56**

Pour information :

AUTOFINANCEMENT PREVISIONNEL DÉGAGÉ AU PROFIT DE LA SECTION D'INVESTISSEMENT (8)	**150 000,00**

Il s'agit, pour un budget voté en équilibre, des ressources propres correspondant à l'excédent des recettes réelles de fonctionnement sur les dépenses réelles de fonctionnement. Il sert à financer le remboursement du capital de la dette et les nouveaux investissements de la régie.

Envoyé en préfecture le 22/04/2024
Reçu en préfecture le 22/04/2024
Publié le
ID : 084-218400877-20240412-DEL_285-BF

(1) Cf. Modalités de vote I.

(2) Inscrire en cas de reprise des résultats de l'exercice précédent (après vote du compte administratif ou si reprise anticipée des résultats).

(3) Le vote de l'organe délibérant porte uniquement sur les propositions nouvelles.

(4) Si la régie applique le régime des provisions semi-budgétaires, ainsi que pour la dotation aux dépréciations des stocks de fournitures et de marchandises, des créances et des valeurs mobilières de placement, aux dépréciations des comptes de tiers et aux dépréciations des comptes financiers.

(5) Ce chapitre n'existe pas en M. 49.

(6) DE 023 = RI 021 ; DI 040 = RE 042 ; RI 040 = DE 042 ; DI 041 = RI 041 ; DE 043 = RE 043.

(7) Ce chapitre existe uniquement en M. 4, en M. 41 et M. 43.

(8) Solde de l'opération *DE 023 + DE 042 – RE 042* ou solde de l'opération *RI 021 + RI 040 – DI 040.*

Envoyé en préfecture le 22/04/2024
Reçu en préfecture le 22/04/2024
Publié le
ID : 084-218400877-20240412-DEL_285-BF

II – PRESENTATION GENERALE DU BUDGET
SECTION D'INVESTISSEMENT – CHAPITRES

DEPENSES D'INVESTISSEMENT

Chap.	Libellé	Pour mémoire budget précédent (1)	Restes à réaliser N-1 (2)	Propositions nouvelles	VOTE (3)	TOTAL (= RAR + vote)
20	Immobilisations incorporelles	40 000,00	0,00	45 000,00	45 000,00	45 000,00
21	Immobilisations corporelles	742 412,08	61 552,86	647 201,27	647 201,27	708 754,13
22	Immobilisations reçues en affectation	0,00	0,00	0,00	0,00	0,00
23	Immobilisations en cours	0,00	0,00	0,00	0,00	0,00
	Total des opérations d'équipement	0,00	0,00	0,00	0,00	0,00
	Total des dépenses d'équipement	**782 412,08**	**61 552,86**	**692 201,27**	**692 201,27**	**753 754,13**
10	Dotations, fonds divers et réserves	0,00	0,00	0,00	0,00	0,00
13	Subventions d'investissement	0,00	0,00	0,00	0,00	0,00
16	Emprunts et dettes assimilées	0,00	0,00	0,00	0,00	0,00
18	Compte de liaison : affectat° (BA,régie) (5)	0,00	0,00	0,00	0,00	0,00
26	Participat° et créances rattachées	0,00	0,00	0,00	0,00	0,00
27	Autres immobilisations financières	0,00	0,00	0,00	0,00	0,00
020	Dépenses imprévues	0,00		0,00	0,00	0,00
	Total des dépenses financières	**0,00**	**0,00**	**0,00**	**0,00**	**0,00**
45…	**Total des opérations pour compte de tiers (6)**	**0,00**	**0,00**	**0,00**	**0,00**	**0,00**
	Total des dépenses réelles d'investissement	**782 412,08**	**61 552,86**	**692 201,27**	**692 201,27**	**753 754,13**
040	*Opérat° ordre transfert entre sections (4)*	*0,00*		*0,00*	*0,00*	*0,00*
041	*Opérations patrimoniales (4)*	*0,00*		*0,00*	*0,00*	*0,00*
	Total des dépenses d'ordre d'investissement	***0,00***		***0,00***	***0,00***	***0,00***
	TOTAL	**782 412,08**	**61 552,86**	**692 201,27**	**692 201,27**	**753 754,13**

+

D 001 SOLDE D'EXECUTION NEGATIF REPORTE OU ANTICIPE (1)	**0,00**

=

TOTAL DES DEPENSES D'INVESTISSEMENT CUMULEES	**753 754,13**

RECETTES D'INVESTISSEMENT

Chap.	Libellé	Pour mémoire budget précédent (1)	Restes à réaliser N-1 (2)	Propositions nouvelles	VOTE (3)	TOTAL (= RAR + vote)
13	Subventions d'investissement	0,00	0,00	0,00	0,00	0,00
16	Emprunts et dettes assimilées (hors 165)	0,00	0,00	0,00	0,00	0,00
20	Immobilisations incorporelles	0,00	0,00	0,00	0,00	0,00
21	Immobilisations corporelles	0,00	0,00	0,00	0,00	0,00
22	Immobilisations reçues en affectation	0,00	0,00	0,00	0,00	0,00
23	Immobilisations en cours	0,00	0,00	0,00	0,00	0,00
	Total des recettes d'équipement	**0,00**	**0,00**	**0,00**	**0,00**	**0,00**
10	Dotations, fonds divers et réserves	0,00	0,00	0,00	0,00	0,00
106	Réserves (7)	0,00	0,00	0,00	0,00	0,00
165	Dépôts et cautionnements reçus	0,00	0,00	0,00	0,00	0,00
18	Compte de liaison : affectat° (BA,régie) (5)	0,00	0,00	0,00	0,00	0,00
26	Participat° et créances rattachées	0,00	0,00	0,00	0,00	0,00
27	Autres immobilisations financières	0,00	0,00	0,00	0,00	0,00
	Total des recettes financières	**0,00**	**0,00**	**0,00**	**0,00**	**0,00**
45…	**Total des opérations pour le compte de tiers (6)**	**0,00**	**0,00**	**0,00**	**0,00**	**0,00**
	Total des recettes réelles d'investissement	**0,00**	**0,00**	**0,00**	**0,00**	**0,00**
021	*Virement de la section d'exploitation (4)*	*65 000,00*		*0,00*	*0,00*	*0,00*

Envoyé en préfecture le 22/04/2024
Reçu en préfecture le 22/04/2024
Publié le
ID : 084-218400877-20240412-DEL_285-BF

040	*Opérat° ordre transfert entre sections (4)*	*114 350,00*		*150 000,00*	*150 000,00*	*150 000,00*
041	*Opérations patrimoniales (4)*	*0,00*		*0,00*	*0,00*	*0,00*
Total des recettes d'ordre d'investissement		***179 350,00***		***150 000,00***	***150 000,00***	***150 000,00***
TOTAL		**179 350,00**	**0,00**	**150 000,00**	**150 000,00**	**150 000,00**

+

R 001 SOLDE D'EXECUTION POSITIF REPORTE OU ANTICIPE (2)	**603 754,13**

=

TOTAL DES RECETTES D'INVESTISSEMENT CUMULEES	**753 754,13**

Pour information :

Il s'agit, pour un budget voté en équilibre, des ressources propres correspondant à l'excédent des recettes réelles de fonctionnement sur les dépenses réelles de fonctionnement. Il sert à financer le remboursement du capital de la dette et les nouveaux investissements de la régie.

AUTOFINANCEMENT PREVISIONNEL DÉGAGÉ PAR LA SECTION DE FONCTIONNEMENT (8)	**150 000,00**

(1) cf. Modalités de vote I.

(2) Inscrire en cas de reprise des résultats de l'exercice précédent (après vote du compte administratif ou si reprise anticipée des résultats).

(3) Le vote de l'organe délibérant porte uniquement sur les propositions nouvelles.

(4) DE 023 = RI 021 ; DI 040 = RE 042 ; RI 040 = DE 042 ; DI 041 = RI 041 ; DE 043 = RE 043.

(5) A servir uniquement, en dépense, lorsque la régie effectue une dotation initiale en espèces au profit d'un service public non personnalisé qu'elle crée et, en recettes, lorsque le service non personnalisé reçoit une dotation en espèces de la part de sa collectivité de rattachement.

(6) Seul le total des opérations réelles pour compte de tiers figure sur cet état (voir le détail Annexe IV-A7).

(7) Le compte 106 n'est pas un chapitre mais un article du chapitre 10.

(8) Solde de l'opération *DE 023 + DE 042 – RE 042* ou solde de l'opération *RI 021 + RI 040 – DI 040.*

Envoyé en préfecture le 22/04/2024
Reçu en préfecture le 22/04/2024
Publié le
ID : 084-218400877-20240412-DEL_285-BF

II – PRESENTATION GENERALE DU BUDGET

BALANCE GENERALE DU BUDGET

1 – DEPENSES (du présent budget + restes à réaliser)

	EXPLOITATION	Opérations réelles (1)	Opérations d'ordre (2)	TOTAL
011	Charges à caractère général	647 498,56		647 498,56
012	Charges de personnel, frais assimilés	520 000,00		520 000,00
014	Atténuations de produits	0,00		0,00
60	*Achats et variation des stocks (3)*		*0,00*	0,00
65	Autres charges de gestion courante	10 000,00		10 000,00
66	Charges financières	0,00	*0,00*	0,00
67	Charges exceptionnelles	6 500,00	*0,00*	6 500,00
68	Dot. Amortist, dépréciat°, provisions	1 000,00	*150 000,00*	151 000,00
69	Impôts sur les bénéfices et assimilés (4)	29 500,00		29 500,00
71	*Production stockée (ou déstockage) (3)*		*0,00*	0,00
022	Dépenses imprévues	15 000,00		15 000,00
023	*Virement à la section d'investissement*		*0,00*	0,00
	Dépenses d'exploitation – Total	**1 229 498,56**	***150 000,00***	**1 379 498,56**

+

D 002 RESULTAT REPORTE OU ANTICIPE	**0,00**

=

TOTAL DES DEPENSES D'EXPLOITATION CUMULEES	**1 379 498,56**

	INVESTISSEMENT	Opérations réelles (1)	Opérations d'ordre (2)	TOTAL
10	Dotations, fonds divers et réserves	0,00	*0,00*	0,00
13	Subventions d'investissement	0,00	*0,00*	0,00
14	*Prov. Réglementées, amort. dérogatoires*		*0,00*	0,00
15	*Provisions pour risques et charges (5)*		*0,00*	0,00
16	Emprunts et dettes assimilées (sauf 1688 non budgétaire)	0,00	*0,00*	0,00
18	Compte de liaison : affectat° (BA,régie)	0,00		0,00
	Total des opérations d'équipement	0,00		0,00
20	Immobilisations incorporelles (6)	45 000,00	0,00	45 000,00
21	Immobilisations corporelles (6)	708 754,13	0,00	708 754,13
22	Immobilisations reçues en affectation (6)	0,00	0,00	0,00
23	Immobilisations en cours (6)	0,00	0,00	0,00
26	Participations et créances rattachées	0,00	*0,00*	0,00
27	Autres immobilisations financières	0,00	*0,00*	0,00
28	*Amortissement des immobilisations (reprises)*		*0,00*	0,00
29	*Dépréciation des immobilisations*		*0,00*	0,00
39	*Dépréciat° des stocks et en-cours*		*0,00*	0,00
45…	Opérations pour compte de tiers (7)	0,00	*0,00*	0,00
481	*Charges à répartir plusieurs exercices*		*0,00*	0,00
3…	Stocks	0,00	*0,00*	0,00
020	Dépenses imprévues	0,00		0,00
	Dépenses d'investissement – Total	**753 754,13**	***0,00***	**753 754,13**

+

D 001 SOLDE D'EXECUTION NEGATIF REPORTE OU ANTICIPE	**0,00**

=

TOTAL DES DEPENSES D'INVESTISSEMENT CUMULEES	**753 754,13**

(1) Y compris les opérations relatives au rattachement des charges et des produits et les opérations d'ordre semi-budgétaires.
(2) Voir liste des opérations d'ordre.
(3) Permet de retracer les variations de stocks (sauf stocks de marchandises et de fournitures).
(4) Ce chapitre n'existe pas en M. 49.
(5) Si la régie applique le régime des provisions budgétaires.
(6) Hors chapitres « opérations d'équipement ».
(7) Seul le total des opérations pour compte de tiers figure sur cet état (voir le détail Annexe IV A7).

Envoyé en préfecture le 22/04/2024
Reçu en préfecture le 22/04/2024
Publié le
ID : 084-218400877-20240412-DEL_285-BF

II – PRESENTATION GENERALE DU BUDGET

BALANCE GENERALE DU BUDGET

2 – RECETTES (du présent budget + restes à réaliser)

	EXPLOITATION	Opérations réelles (1)	Opérations d'ordre (2)	TOTAL
013	Atténuations de charges	40 000,00		40 000,00
60	*Achats et variation des stocks (3)*		*0,00*	0,00
70	Ventes produits fabriqués, prestations	744 979,93		744 979,93
71	*Production stockée (ou déstockage) (3)*		*0,00*	0,00
72	*Production immobilisée*		*0,00*	0,00
73	Produits issus de la fiscalité (6)	0,00		0,00
74	Subventions d'exploitation	0,00		0,00
75	Autres produits de gestion courante	0,00		0,00
76	Produits financiers	0,00	*0,00*	0,00
77	Produits exceptionnels	20 500,00	*0,00*	20 500,00
78	Reprise amort., dépreciat° et provisions	0,00	*0,00*	0,00
79	*Transferts de charges*		*0,00*	0,00
	Recettes d'exploitation – Total	**805 479,93**	***0,00***	**805 479,93**

+

R 002 RESULTAT REPORTE OU ANTICIPE	**574 018,63**

=

TOTAL DES RECETTES D'EXPLOITATION CUMULEES	**1 379 498,56**

	INVESTISSEMENT	Opérations réelles (1)	Opérations d'ordre (2)	TOTAL
10	Dotations, fonds divers et réserves (sauf 106)	0,00	*0,00*	0,00
13	Subventions d'investissement	0,00	*0,00*	0,00
14	*Prov. Réglementées, amort. dérogatoires*		*0,00*	0,00
15	*Provisions pour risques et charges (4)*		*0,00*	0,00
16	Emprunts et dettes assimilées (sauf 1688 non budgétaire)	0,00	*0,00*	0,00
18	Comptes liaison : affectat° BA, régies	0,00	*0,00*	0,00
20	Immobilisations incorporelles	0,00	*0,00*	0,00
21	Immobilisations corporelles	0,00	*0,00*	0,00
22	Immobilisations reçues en affectation	0,00	*0,00*	0,00
23	Immobilisations en cours	0,00	*0,00*	0,00
26	Participations et créances rattachées	0,00	*0,00*	0,00
27	Autres immobilisations financières	0,00	*0,00*	0,00
28	*Amortissement des immobilisations*		*150 000,00*	150 000,00
29	*Dépréciation des immobilisations (4)*		*0,00*	0,00
39	*Dépréciat° des stocks et en-cours (4)*		*0,00*	0,00
45…	Opérations pour compte de tiers (5)	0,00	*0,00*	0,00
481	*Charges à répartir plusieurs exercices*		*0,00*	0,00
491	*Dépréciations des comptes de clients*		*0,00*	0,00
3…	Stocks	0,00	*0,00*	0,00
021	*Virement de la section d'exploitation*		*0,00*	0,00
	Recettes d'investissement – Total	**0,00**	***150 000,00***	**150 000,00**

+

R 001 SOLDE D'EXECUTION POSITIF REPORTE OU ANTICIPE	**603 754,13**

+

AFFECTATION AUX COMPTES 106	**0,00**

=

TOTAL DES RECETTES D'INVESTISSEMENT CUMULEES	**753 754,13**

Envoyé en préfecture le 22/04/2024
Reçu en préfecture le 22/04/2024
Publié le
ID : 084-218400877-20240412-DEL_285-BF

(1) Y compris les opérations relatives au rattachement des charges et des produits et les opérations d'ordre semi-budgétaires.
(2) Voir liste des opérations d'ordre.
(3) Permet de retracer les variations de stocks (sauf stocks de marchandises et de fournitures).
(4) Si la régie applique le régime des provisions budgétaires.
(5) Seul le total des opérations pour compte de tiers figure sur cet état (voir le détail Annexe IV A7).
(6) Ce chapitre existe uniquement en M. 4, en M. 41 et en M. 43.

Envoyé en préfecture le 22/04/2024
Reçu en préfecture le 22/04/2024
Publié le
ID : 084-218400877-20240412-DEL_285-BF

III – VOTE DU BUDGET

SECTION D'EXPLOITATION – DETAIL DES DEPENSES

Chap / art (1)	Libellé (1)	Pour mémoire budget précédent (2)	Propositions nouvelles (3)	Vote (4)
011	**Charges à caractère général (5) (6)**	**584 601,00**	**647 498,56**	**647 498,56**
60224	Fournitures de magasin	140 000,00	151 028,00	151 028,00
6032	Variat° stocks autres approvisionnements	25 000,00	40 000,00	40 000,00
604	Achats d'études, prestations de services	3 000,00	21 870,56	21 870,56
6061	Fournitures non stockables (eau, énergie	10 000,00	35 000,00	35 000,00
6063	Fournitures entretien et petit équipt	60 000,00	20 000,00	20 000,00
6064	Fournitures administratives	7 000,00	10 000,00	10 000,00
6066	Carburants	3 000,00	5 000,00	5 000,00
6068	Autres matières et fournitures	40 000,00	25 000,00	25 000,00
611	Sous-traitance générale	10 000,00	5 000,00	5 000,00
6132	Locations immobilières	60 000,00	125 000,00	125 000,00
6135	Locations mobilières	3 000,00	2 500,00	2 500,00
61521	Entretien, réparations bâtiments publics	50 000,00	5 000,00	5 000,00
61523	Entretien, réparations réseaux	10 000,00	5 000,00	5 000,00
61528	Entretien,réparation autres biens immob.	2 000,00	5 000,00	5 000,00
61551	Entretien matériel roulant	20 000,00	10 000,00	10 000,00
61558	Entretien autres biens mobiliers	6 000,00	5 000,00	5 000,00
6156	Maintenance	10 000,00	10 000,00	10 000,00
618	Divers	25 000,00	15 000,00	15 000,00
6226	Honoraires	5 000,00	5 000,00	5 000,00
6228	Divers	2 000,00	1 000,00	1 000,00
6231	Annonces et insertions	3 000,00	5 000,00	5 000,00
6236	Catalogues et imprimés	3 000,00	10 000,00	10 000,00
6238	Divers	100,00	0,00	0,00
6242	Transports sur ventes	2 000,00	10 000,00	10 000,00
6251	Voyages et déplacements	5 000,00	2 000,00	2 000,00
6257	Réceptions	10 000,00	5 000,00	5 000,00
6261	Frais d'affranchissement	500,00	100,00	100,00
627	Services bancaires et assimilés	1,00	0,00	0,00
6281	Concours divers (cotisations)	2 500,00	10 000,00	10 000,00
6282	Frais de gardiennage	1 000,00	0,00	0,00
6283	Frais de nettoyage des locaux	30 000,00	25 000,00	25 000,00
62871	Remb. frais à la coll. de rattachement	35 000,00	75 000,00	75 000,00
6288	Autres	500,00	0,00	0,00
6358	Autres droits	1 000,00	4 000,00	4 000,00
012	**Charges de personnel, frais assimilés**	**460 000,00**	**520 000,00**	**520 000,00**
6211	Personnel intérimaire	5 000,00	10 000,00	10 000,00
6215	Personnel affecté par CL de rattachement	450 000,00	500 000,00	500 000,00
6475	Médecine du travail, pharmacie	5 000,00	10 000,00	10 000,00
014	**Atténuations de produits (7)**	**0,00**	**0,00**	**0,00**
65	**Autres charges de gestion courante**	**14 100,00**	**10 000,00**	**10 000,00**
6541	Créances admises en non-valeur	7 000,00	5 000,00	5 000,00
6542	Créances éteintes	7 000,00	5 000,00	5 000,00
658	Charges diverses de gestion courante	100,00	0,00	0,00
TOTAL = DEPENSES DE GESTION DES SERVICES (a) = (011 + 012 + 014 + 65)		**1 058 701,00**	**1 177 498,56**	**1 177 498,56**
66	**Charges financières (b) (8)**	**0,00**	**0,00**	**0,00**
67	**Charges exceptionnelles (c)**	**7 500,00**	**6 500,00**	**6 500,00**
6712	Amendes fiscales et pénales	500,00	500,00	500,00
6718	Autres charges exceptionnelles gestion	1 000,00	1 000,00	1 000,00
673	Titres annulés sur exercices antérieurs	6 000,00	5 000,00	5 000,00
68	**Dotations aux provisions et dépréciat° (d) (9)**	**2 000,00**	**1 000,00**	**1 000,00**
6817	Dot. dépréc. actifs circulants	2 000,00	1 000,00	1 000,00
69	**Impôts sur les bénéfices et assimilés (e) (10)**	**30 000,00**	**29 500,00**	**29 500,00**
6951	Impôts sur les bénéfices	30 000,00	29 500,00	29 500,00
022	**Dépenses imprévues (f)**	**77 369,66**	**15 000,00**	**15 000,00**
TOTAL DES DEPENSES REELLES = a + b + c + d + e + f		**1 175 570,66**	**1 229 498,56**	**1 229 498,56**
023	***Virement à la section d'investissement***	***65 000,00***	***0,00***	***0,00***
042	***Opérat° ordre transfert entre sections (11) (12)***	***114 350,00***	***150 000,00***	***150 000,00***
675	*Valeur comptable éléments d'actif cédés*	*25 500,00*	*0,00*	*0,00*
6811	*Dot. amort. Immos incorp. et corporelles*	*88 850,00*	*150 000,00*	*150 000,00*
TOTAL DES PRELEVEMENTS AU PROFIT DE LA SECTION D'INVESTISSEMENT		***179 350,00***	***150 000,00***	***150 000,00***
043	***Opérat° ordre intérieur de la section***	**0,00**	**0,00**	**0,00**

Envoyé en préfecture le 22/04/2024
Reçu en préfecture le 22/04/2024
Publié le
ID : 084-218400877-20240412-DEL_285-BF

Chap / art (1)	Libellé (1)	Pour mémoire budget précédent (2)	Propositions nouvelles (3)	Vote (4)
	TOTAL DES DEPENSES D'ORDRE	***179 350,00***	***150 000,00***	***150 000,00***
	TOTAL DES DEPENSES D'EXPLOITATION DE L'EXERCICE (= Total des opérations réelles et d'ordre)	**1 354 920,66**	**1 379 498,56**	**1 379 498,56**

+

RESTES A REALISER N-1 (13)	**0,00**

+

D 002 RESULTAT REPORTE OU ANTICIPE (13)	**0,00**

=

TOTAL DES DEPENSES D'EXPLOITATION CUMULEES	**1 379 498,56**

Détail du calcul des ICNE au compte 66112 (8)

Montant des ICNE de l'exercice	0,00
- Montant des ICNE de l'exercice N-1	0,00
= Différence ICNE N – ICNE N-1	0,00

(1) Détailler les chapitres budgétaires par article conformément au plan de comptes appliqué par la commune ou l'établissement.
(2) Cf. Modalités de vote I.
(3) Hors restes à réaliser.
(4) Le vote de l'organe délibérant porte uniquement sur les propositions nouvelles.
(5) Le compte 621 est retracé au sein du chapitre 012.
(6) Le compte 634 est uniquement ouvert en M. 41.
(7) Le compte 739 est uniquement ouvert en M. 4 et M. 43.
(8) Si le mandatement des ICNE de l'exercice est inférieur au montant de l'exercice N-1, le montant du compte 66112 sera négatif.
(9) Si la régie applique le régime des provisions semi-budgétaires, ainsi que pour la dotation aux dépréciations des stocks de fournitures et de marchandises, des créances et des valeurs mobilières de placement, aux dépréciations des comptes de tiers et aux dépréciations des comptes financiers.
(10) Ce chapitre n'existe pas en M. 49.
(11) Cf. définitions du chapitre des opérations d'ordre, *DE 042 = RI 040.*
(12) Le compte 6815 peut figurer dans le détail du chapitre 042 si la régie applique le régime des provisions budgétaires.
(13) Inscrire en cas de reprise des résultats de l'exercice précédent (après vote du compte administratif ou si reprise anticipée des résultats).

Envoyé en préfecture le 22/04/2024
Reçu en préfecture le 22/04/2024
Publié le
ID : 084-218400877-20240412-DEL_285-BF

III – VOTE DU BUDGET

SECTION D'EXPLOITATION – DETAIL DES RECETTES

Chap / art(1)	Libellé (1)	Pour mémoire budget précédent (2)	Propositions nouvelles (3)	Vote (4)
013	**Atténuations de charges (5)**	**30 000,00**	**40 000,00**	**40 000,00**
6032	Variat° stocks autres approvisionnements	30 000,00	40 000,00	40 000,00
70	**Ventes produits fabriqués, prestations**	**700 000,00**	**744 979,93**	**744 979,93**
701	Ventes produits finis et intermédiaires	250 000,00	260 000,00	260 000,00
706	Prestations de services	450 000,00	484 979,93	484 979,93
73	**Produits issus de la fiscalité (6)**	**0,00**	**0,00**	**0,00**
74	**Subventions d'exploitation**	**0,00**	**0,00**	**0,00**
75	**Autres produits de gestion courante**	**0,00**	**0,00**	**0,00**
	TOTAL = RECETTES DE GESTION DES SERVICES (a) = 013 + 70 + 73 + 74 + 75	**730 000,00**	**784 979,93**	**784 979,93**
76	**Produits financiers (b)**	**0,00**	**0,00**	**0,00**
77	**Produits exceptionnels (c)**	**26 000,00**	**20 500,00**	**20 500,00**
7714	Recouvrt créances admises en non valeur	500,00	500,00	500,00
775	Produits cessions d'éléments d'actif	25 500,00	20 000,00	20 000,00
78	**Reprises sur provisions et dépréciations (d) (7)**	**0,00**	**0,00**	**0,00**
	TOTAL DES RECETTES REELLES = a + b + c + d	**756 000,00**	**805 479,93**	**805 479,93**
042	***Opérat° ordre transfert entre sections (8) (9)***	***0,00***	***0,00***	***0,00***
043	***Opérat° ordre intérieur de la section (8)***	***0,00***	***0,00***	***0,00***
	TOTAL DES RECETTES D'ORDRE	***0,00***	***0,00***	***0,00***
	TOTAL DES RECETTES D'EXPLOITATION DE L'EXERCICE (= Total des opérations réelles et d'ordre)	**756 000,00**	**805 479,93**	**805 479,93**

+

RESTES A REALISER N-1 (10)	**0,00**

+

R 002 RESULTAT REPORTE OU ANTICIPE (10)	**574 018,63**

=

TOTAL DES RECETTES D'EXPLOITATION CUMULEES	**1 379 498,56**

Détail du calcul des ICNE au compte 7622

Montant des ICNE de l'exercice	0,00
- Montant des ICNE de l'exercice N-1	0,00
= Différence ICNE N – ICNE N-1	0,00

(1) Détailler les chapitres budgétaires par article conformément au plan de comptes appliqué par la régie.
(2) Cf. Modalités de vote I.
(3) Hors restes à réaliser.
(4) Le vote de l'assemblée porte uniquement sur les propositions nouvelles.
(5) Le compte 699 n'existe pas en M. 49.
(6) Ce chapitre existe uniquement en M. 4, M. 41 et M. 43.
(7)Si la régie applique le régime des provisions semi-budgétaires, ainsi que pour la dotation aux dépréciations des stocks de fournitures et de marchandises, des créances et des valeurs mobilières de placement, aux dépréciations des comptes de tiers et aux dépréciations des comptes financiers.
(8) Cf. définitions du chapitre des opérations d'ordre, *RE 042 = DI 040, RE 043 = DE 043.*
(9) Le compte 7815 peut figurer dans le détail du chapitre 042 si la régie applique le régime des provisions budgétaires.
(10) Inscrire en cas de reprise des résultats de l'exercice précédent (après vote du compte administratif ou si reprise anticipée des résultats).

Envoyé en préfecture le 22/04/2024
Reçu en préfecture le 22/04/2024
Publié le
ID : 084-218400877-20240412-DEL_285-BF

III – VOTE DU BUDGET

SECTION D'INVESTISSEMENT – DETAIL DES DEPENSES

Chap / art (1)	Libellé (1)	Pour mémoire budget précédent (2)	Propositions nouvelles (3)	Vote (4)
20	**Immobilisations incorporelles (hors opérations)**	**40 000,00**	**45 000,00**	**45 000,00**
2031	Frais d'études	20 000,00	20 000,00	20 000,00
2033	Frais d'insertion	10 000,00	20 000,00	20 000,00
2051	Concessions et droits assimilés	10 000,00	5 000,00	5 000,00
21	**Immobilisations corporelles (hors opérations)**	**742 412,08**	**647 201,27**	**647 201,27**
2145	Construct° sol autrui - Installat° géné.	30 000,00	120 000,00	120 000,00
2153	Installations à caractère spécifique	150 000,00	80 000,00	80 000,00
2157	Aménagements matériel industriel	204 630,22	50 000,00	50 000,00
2182	Matériel de transport	170 000,00	200 000,00	200 000,00
2183	Matériel de bureau et informatique	26 788,03	37 201,27	37 201,27
2184	Mobilier	35 000,00	40 000,00	40 000,00
2188	Autres immobilisations corporelles	125 993,83	120 000,00	120 000,00
22	**Immobilisations reçues en affectation (hors opérations)**	**0,00**	**0,00**	**0,00**
23	**Immobilisations en cours (hors opérations)**	**0,00**	**0,00**	**0,00**
	Total des dépenses d'équipement	**782 412,08**	**692 201,27**	**692 201,27**
10	**Dotations, fonds divers et réserves**	**0,00**	**0,00**	**0,00**
13	**Subventions d'investissement**	**0,00**	**0,00**	**0,00**
16	**Emprunts et dettes assimilées**	**0,00**	**0,00**	**0,00**
18	**Compte de liaison : affectat° (BA,régie)**	**0,00**	**0,00**	**0,00**
26	**Participat° et créances rattachées**	**0,00**	**0,00**	**0,00**
27	**Autres immobilisations financières**	**0,00**	**0,00**	**0,00**
020	**Dépenses imprévues**	**0,00**	**0,00**	**0,00**
	Total des dépenses financières	**0,00**	**0,00**	**0,00**
	Total des dépenses d'opérations pour compte de tiers	**0,00**	**0,00**	**0,00**
	TOTAL DEPENSES REELLES	**782 412,08**	**692 201,27**	**692 201,27**
040	***Opérat° ordre transfert entre sections (7) (8)***	***0,00***	***0,00***	***0,00***
	Reprises sur autofinancement antérieur	***0,00***	***0,00***	***0,00***
	Charges transférées	***0,00***	***0,00***	***0,00***
041	***Opérations patrimoniales (9)***	***0,00***	***0,00***	***0,00***
	TOTAL DEPENSES D'ORDRE	***0,00***	***0,00***	***0,00***
	TOTAL DES DEPENSES D'INVESTISSEMENT DE L'EXERCICE (= Total des dépenses réelles et d'ordre)	**782 412,08**	**692 201,27**	**692 201,27**

	+
RESTES A REALISER N-1 (10)	**61 552,86**
	+
D 001 SOLDE D'EXECUTION NEGATIF REPORTE OU ANTICIPE (10)	**0,00**
	=
TOTAL DES DEPENSES D'INVESTISSEMENT CUMULEES	**753 754,13**

(1) Détailler les chapitres budgétaires par article conformément au plan de comptes appliqué par la régie.
(2) Cf. Modalités de vote I.
(3) Hors restes à réaliser.
(4) Le vote de l'organe délibérant porte uniquement sur les propositions nouvelles.
(5) Voir état III B3 pour le détail des opérations d'équipement.
(6) Voir annexe IV A7 pour le détail des opérations pour compte de tiers.
(7) Cf. définitions du chapitre des opérations d'ordre, *DI 040 = RE 042.*
(8) Le compte 15…2 peut figurer dans le détail du chapitre 042 si la régie applique le régime des provisions budgétaires.
(9) Cf. définitions du chapitre des opérations d'ordre, *DI 041 = RI 041.*
(10) Inscrire en cas de reprise des résultats de l'exercice précédent (après vote du compte administratif ou si reprise anticipée des résultats).

Envoyé en préfecture le 22/04/2024
Reçu en préfecture le 22/04/2024
Publié le
ID : 084-218400877-20240412-DEL_285-BF

III – VOTE DU BUDGET

SECTION D'INVESTISSEMENT – DETAIL DES RECETTES

Chap / art (1)	Libellé (1)	Pour mémoire budget précédent (2)	Propositions nouvelles (3)	Vote (4)
13	Subventions d'investissement	0,00	0,00	0,00
16	Emprunts et dettes assimilées (hors 165)	0,00	0,00	0,00
20	Immobilisations incorporelles	0,00	0,00	0,00
21	Immobilisations corporelles	0,00	0,00	0,00
22	Immobilisations reçues en affectation	0,00	0,00	0,00
23	Immobilisations en cours	0,00	0,00	0,00
	Total des recettes d'équipement	0,00	0,00	0,00
10	Dotations, fonds divers et réserves	0,00	0,00	0,00
165	Dépôts et cautionnements reçus	0,00	0,00	0,00
18	Compte de liaison : affectat° (BA,régie)	0,00	0,00	0,00
26	Participat° et créances rattachées	0,00	0,00	0,00
27	Autres immobilisations financières	0,00	0,00	0,00
	Total des recettes financières	0,00	0,00	0,00
	Total des recettes d'opérations pour compte de tiers	0,00	0,00	0,00
	TOTAL RECETTES REELLES	0,00	0,00	0,00
021	*Virement de la section d'exploitation*	*65 000,00*	*0,00*	*0,00*
040	*Opérat° ordre transfert entre sections (6) (7)*	*114 350,00*	*150 000,00*	*150 000,00*
2182	*Matériel de transport*	*25 500,00*	*0,00*	*0,00*
28033	*Frais d'insertion*	*250,00*	*0,00*	*0,00*
28145	*Aménagements construction sol d'autrui*	*44 600,00*	*65 000,00*	*65 000,00*
28182	*Matériel de transport*	*38 500,00*	*50 000,00*	*50 000,00*
28183	*Matériel de bureau et informatique*	*2 100,00*	*10 000,00*	*10 000,00*
28184	*Mobilier*	*2 600,00*	*10 000,00*	*10 000,00*
28188	*Autres*	*800,00*	*15 000,00*	*15 000,00*
	TOTAL DES PRELEVEMENTS PROVENANT DE LA SECTION D'EXPLOITATION	*179 350,00*	*150 000,00*	*150 000,00*
041	*Opérations patrimoniales (8)*	*0,00*	*0,00*	*0,00*
	TOTAL RECETTES D'ORDRE	*179 350,00*	*150 000,00*	*150 000,00*
	TOTAL DES RECETTES D'INVESTISSEMENT DE L'EXERCICE (= Total des recettes réelles et d'ordre)	179 350,00	150 000,00	150 000,00

+

RESTES A REALISER N-1 (9)	0,00

+

R 001 SOLDE D'EXECUTION POSITIF REPORTE OU ANTICIPE (9	603 754,13

=

TOTAL DES RECETTES D'INVESTISSEMENT CUMULEES	753 754,13

(1) Détailler les chapitres budgétaires par article conformément au plan de comptes appliqué par la régie.
(2) Cf. Modalités de vote I.
(3) Hors restes à réaliser.
(4) Le vote de l'organe délibérant porte uniquement sur les propositions nouvelles.
(5) Voir annexe IV A7 pour le détail des opérations pour compte de tiers.
(6) Cf. définitions du chapitre des opérations d'ordre, R*I 040 = DE 042.*
(7) Le compte 15…2 peut figurer dans le détail du chapitre 042 si la régie applique le régime des provisions budgétaires.
(8) Cf. définitions du chapitre des opérations d'ordre, D*I 041 = RI 041.*
(9) Inscrire en cas de reprise des résultats de l'exercice précédent (après vote du compte administratif ou si reprise anticipée des résultats).

Envoyé en préfecture le 22/04/2024
Reçu en préfecture le 22/04/2024
Publié le
ID : 084-218400877-20240412-DEL_285-BF

III – VOTE DU BUDGET

DETAIL DES CHAPITRES D'OPERATION D'EQUIPEMENT

Cet état ne contient pas d'information.

Envoyé en préfecture le 22/04/2024
Reçu en préfecture le 22/04/2024
Publié le
ID : 084-218400877-20240412-DEL_285-BF

IV – ANNEXES

ELEMENTS DU BILAN
METHODES UTILISEES POUR LES AMORTISSEMENTS

IV

A2

A2 – AMORTISSEMENTS – METHODES UTILISEES

CHOIX DE L'ASSEMBLEE DELIBERANTE	Délibération du
Biens de faible valeur Seuil unitaire en deçà duquel les immobilisations de peu de valeur s'amortissent sur un an (article R. 2321-1 du CGCT) : 500.00 €	2014-12-12

Procédure d'amortissement (linéaire, dégressif, variable)	Catégories de biens amortis	Durée (en années)	
	2182 VEHICULES LOURDS	5	
L	201 FRAIS ETABLISSEMENTS	2	12/12/2014
L	2031 FRAIS ETUDES	2	12/12/2014
L	2051 CONCESSIONS DROITS BREVET LICENCES	2	12/12/2014
L	2121 PLANTATIONS D'ARBRES ET D'ARBUSTES	3	12/12/2014
L	2128 AGT AMENAGT TERRAIN AUTRES	3	12/12/2014
L	2135 INSTALLATION GENERALE AGENCEMENTS	5	12/12/2014
L	2138 AUTRES CONSTRUCTIONS	5	12/12/2014
L	2141 CONSTRUCTIONS BATIMENTS SUR SOL D'AUTRUI	10	12/12/2014
L	2151 RELEVES TOPO	5	12/12/2014
L	2153 INSTALLATIONS A CARACTERE SPECIFIQUE	5	12/12/2014
L	2157 AGENCEMENTS ET AMENAGEMENTS MAT. ET OUT. INDUS	5	12/12/2014
L	2182 MATERIEL TRANSPORT	5	12/12/2014
L	2183 MATERIEL BUREAUTIQUE ET INFORMATIQUE	3	12/12/2014
L	2183 MATERIEL BUREAU ELECTR. ELECTRONIQUE	3	12/12/2014
L	2183 MATERIEL ELECTRIQUES TELEPHONIES	3	12/12/2014
L	2184 MOBILIER	5	12/12/2014
L	2188 AUTRES IMMOBILISATIONS CORPORELLES	3	12/12/2014
L	2188 EQUIPEMENT DE CUISINE	3	12/12/2014
L	2188 EQUIPEMENT MUSICAL	3	12/12/2014

Envoyé en préfecture le 22/04/2024
Reçu en préfecture le 22/04/2024
Publié le
ID : 084-218400877-20240412-DEL_285-BF

IV – ANNEXES

ELEMENTS DU BILAN
ETAT DES PROVISIONS ET DES DEPRECIATIONS

A3.1

A3.1 – ETAT DES PROVISIONS ET DES DEPRECIATIONS

Nature de la provision ou de la dépréciation	Dotations inscrites au budget de l'exercice (1)	Date de constitution	Montant des prov. et dépréciations constituées au 01/01/N	Montant total des prov. et dépréciations constituées	Reprises inscrites au budget de l'exercice	SOLDE prévisionnel au 31/12/N
PROVISIONS ET DEPRECIATIONS BUDGETAIRES						
Provisions réglementées et amortissements dérogatoires	**0,00**		**0,00**	**0,00**	**0,00**	**0,00**
Provisions pour risques et charges (2)	**0,00**		**0,00**	**0,00**	**0,00**	**0,00**
Dépréciations (2)	**0,00**		**0,00**	**0,00**	**0,00**	**0,00**
TOTAL BUDGETAIRES	**0,00**		**0,00**	**0,00**	**0,00**	**0,00**
PROVISIONS ET DEPRECIATIONS SEMI-BUDGETAIRES						
Provisions pour risques et charges (2)	**0,00**		**0,00**	**0,00**	**0,00**	**0,00**
Dépréciations (2)	**1 000,00**		**2 054,40**	**3 054,40**	**0,00**	**3 054,40**
Dépréciations tiers	1 000,00		0,00	1 000,00	0,00	1 000,00
Dépréciations tiers	0,00	15/11/2022	1 311,53	1 311,53	0,00	1 311,53
Dépréciations tiers	0,00	19/09/2023	742,87	742,87	0,00	742,87
TOTAL SEMI-BUDGETAIRES	**1 000,00**		**2 054,40**	**3 054,40**	**0,00**	**3 054,40**

(1) Provisions nouvelles ou abondement d'une provision déjà constituée.

(2) Indiquer l'objet de la provision (exemples : provision pour litiges au titre du procès ; provisions pour dépréciation des immobilisations de l'équipement …).

Envoyé en préfecture le 22/04/2024
Reçu en préfecture le 22/04/2024
Publié le
ID : 084-218400877-20240412-DEL_285-BF

IV – ANNEXES

ELEMENTS DU BILAN
EQUILIBRE DES OPERATIONS FINANCIERES

A4.1

DISPONIBILITE DE RESSOURCES PROPRES PROVENANT DES EXERCICES ANTERIEURS

Solde de la section d'investissement de l'exercice N-1 (1)

	Propositions nouvelles	Vote (2)
Solde d'exécution 001 (A) montant négatif si déficit (D001) montant positif si excédent (R001)	**603 754,13**	**603 754,13**
Solde des RAR (B) montant négatif si déficit montant positif si excédent	**-61 552,86**	**-61 552,86**
Solde de la section investissement de l'exercice N-1 (Solde I = A + B) Solde positif : excédent de financement Solde négatif : besoin de financement	**542 201,27**	**0,00**

Disponibilité des ressources propres provenant des exercices antérieurs après financement de la section investissement de l'exercice N-1 (1)

	Propositions nouvelles	Vote (2)
Affectation au 106 (C)	**0,00**	**0,00**
Solde de la section investissement de l'exercice N-1 (Solde I) Solde positif : excédent de financement Solde négatif : besoin de financement	**542 201,27**	**0,00**
Disponibilité de ressources propres des exercices antérieurs (Solde II = C + Solde I) Solde positif : ressources disponibles pour la couverture de l'annuité Solde négatif : absence de ressources propres provenant des exercices antérieurs pour la couverture de l'annuité	**542 201,27**	**0,00**

COUVERTURE DE L'ANNUITE DE LA DETTE PAR LES RESSOURCES PROPRES - PETIT EQUILIBRE

	Propositions nouvelles	Vote
Dépenses de l'exercice à couvrir par des ressources propres (D)(3)	**0,00**	**0,00**
Ressources propres externes et internes de l'exercice (E)(3)	**150 000,00**	**150 000,00**
Couverture de l'annuité de la dette (Solde III = E - D) Solde positif : annuité de la dette couverte Solde négatif : annuité de la dette non couverte par les ressources de l'exercice, vérifier la couverture par les éventuelles ressources disponibles des exercices antérieurs (cf. solde II)	**150 000,00**	**150 000,00**

(1) Eléments à compléter uniquement s'il y a eu reprise des résultats, anticipée ou classique

(2) Cumul des crédits de l'exercice votés ou reportés

(3) Les RAR étant intégrés au calcul des ressources propres provenant des exercices antérieurs, seuls les crédits de l'exercice sont à inscrire. Le détail des crédits est présenté aux états suivants : "Equilibre budgétaire - Dépenses" et "Equilibre budgétaire - Recette"

Envoyé en préfecture le 22/04/2024
Reçu en préfecture le 22/04/2024
Publié le
ID : 084-218400877-20240412-DEL_285-BF

IV – ANNEXES

ELEMENTS DU BILAN
EQUILIBRE DES OPERATIONS FINANCIERES – DEPENSES

A4.2

DEPENSES A COUVRIR PAR DES RESSOURCES PROPRES

Art. (1)	Libellé (1)	Propositions nouvelles	Vote (2)
DEPENSES TOTALES A COUVRIR PAR DES RESSOURCES PROPRES =A + B		**0,00**	**I 0,00**
16 Emprunts et dettes assimilées (A)		**0,00**	**0,00**
1631	Emprunts obligataires	0,00	0,00
1641	Emprunts en euros	0,00	0,00
1643	Emprunts en devises	0,00	0,00
16441	Opérat° afférentes à l'emprunt	0,00	0,00
1678	Autres emprunts et dettes	0,00	0,00
1681	Autres emprunts	0,00	0,00
1682	Bons à moyen terme négociables	0,00	0,00
1687	Autres dettes	0,00	0,00
Dépenses et transferts à déduire des ressources propres (B)		**0,00**	**0,00**
10…	*Reprise de dotations, fonds divers et réserves*		
10…	Reversement de dotations, fonds divers et réserves		
139	*Subv. invest. transférées cpte résultat*	*0,00*	*0,00*
020	Dépenses imprévues	0,00	0,00

(1) Détailler les chapitres budgétaires par article conformément au plan de comptes.

(2) Crédits de l'exercice votés lors de la séance.

Envoyé en préfecture le 22/04/2024
Reçu en préfecture le 22/04/2024
Publié le
ID : 084-218400877-20240412-DEL_285-BF

IV – ANNEXES

ELEMENTS DU BILAN
EQUILIBRE DES OPERATIONS FINANCIERES – RECETTES

A4.3

RESSOURCES PROPRES

Art. (1)	Libellé (1)	Propositions nouvelles	Vote (2)
RECETTES (RESSOURCES PROPRES) = a + b		**150 000,00**	**III 150 000,00**
Ressources propres externes de l'année (a)		**0,00**	**0,00**
10222	FCTVA	0,00	0,00
10228	Autres fonds globalisés	0,00	0,00
26…	*Participations et créances rattachées*		
27…	*Autres immobilisations financières*		
Ressources propres internes de l'année (b) (3)		**150 000,00**	**150 000,00**
15…	*Provisions pour risques et charges*		
169	*Primes de remboursement des obligations*	*0,00*	*0,00*
26…	*Participations et créances rattachées*		
27…	*Autres immobilisations financières*		
28…	*Amortissement des immobilisations*		
28033	*Frais d'insertion*	*0,00*	*0,00*
28145	*Aménagements construction sol d'autrui*	*65 000,00*	*65 000,00*
28182	*Matériel de transport*	*50 000,00*	*50 000,00*
28183	*Matériel de bureau et informatique*	*10 000,00*	*10 000,00*
28184	*Mobilier*	*10 000,00*	*10 000,00*
28188	*Autres*	*15 000,00*	*15 000,00*
29…	*Dépréciation des immobilisations*		
39…	*Dépréciat° des stocks et en-cours*		
481…	*Charges à répartir plusieurs exercices*		
021	*Virement de la section d'exploitation*	*0,00*	*0,00*

(1) Les comptes 15, 169, 26, 27, 28, 29, 39 et 481 sont à détailler conformément au plan de comptes.
(2) Crédits de l'exercice votés lors de la séance.
(3) Les comptes 15, 29 et 39 sont présentés uniquement si la commune ou l'établissement applique le régime des provisions budgétaires.

Envoyé en préfecture le 22/04/2024
Reçu en préfecture le 22/04/2024
Publié le
ID : 084-218400877-20240412-DEL_285-BF

IV – ANNEXES

AUTRES ELEMENTS D'INFORMATIONS – ETAT DU PERSONNEL AU 01/01/N

IV
C1.1

C1.1 – ETAT DU PERSONNEL AU 01/01/N

GRADES OU EMPLOIS (1)	CATEGORIES (2)	EMPLOIS BUDGETAIRES (3)			EFFECTIFS POURVUS SUR EMPLOIS BUDGETAIRES EN ETPT (4)		
		EMPLOIS PERMANENTS À TEMPS COMPLET	EMPLOIS PERMANENTS À TEMPS NON COMPLET	TOTAL	AGENTS TITULAIRES	AGENTS NON TITULAIRES	TOTAL
EMPLOIS FONCTIONNELS (a)		**0,00**	**0,00**	**0,00**	**0,00**	**0,00**	**0,00**
Directeur général des services		0,00	0,00	0,00	0,00	0,00	0,00
Directeur général adjoint des services		0,00	0,00	0,00	0,00	0,00	0,00
Directeur général des services techniques		0,00	0,00	0,00	0,00	0,00	0,00
Emplois créés au titre de l'article L. 313-1 du CGFP		0,00	0,00	0,00	0,00	0,00	0,00
FILIERE ADMINISTRATIVE (b)		**2,50**	**0,00**	**2,50**	**1,50**	**1,00**	**2,50**
Adjoint administratif	C	2,00	0,00	2,00	1,00	1,00	2,00
Adjoint administratif Pal 2CL	C	0,50	0,00	0,50	0,50	0,00	0,50
FILIERE TECHNIQUE (c)		**6,50**	**0,00**	**6,50**	**4,00**	**2,50**	**6,50**
Adjoint technique	C	5,50	0,00	5,50	3,00	2,50	5,50
Agent maîtrise Pal	C	1,00	0,00	1,00	1,00	0,00	1,00
FILIERE SOCIALE (d)		**0,00**	**0,00**	**0,00**	**0,00**	**0,00**	**0,00**
FILIERE MEDICO-SOCIALE(e)		**0,00**	**0,00**	**0,00**	**0,00**	**0,00**	**0,00**
FILIERE MEDICO-TECHNIQUE (f)		**0,00**	**0,00**	**0,00**	**0,00**	**0,00**	**0,00**
FILIERE SPORTIVE (g)		**0,00**	**0,00**	**0,00**	**0,00**	**0,00**	**0,00**
FILIERE CULTURELLE (h)		**0,00**	**0,00**	**0,00**	**0,00**	**0,00**	**0,00**
FILIERE ANIMATION (i)		**0,00**	**0,00**	**0,00**	**0,00**	**0,00**	**0,00**
FILIERE POLICE (j)		**0,00**	**0,00**	**0,00**	**0,00**	**0,00**	**0,00**
EMPLOIS NON CITES (k) (5)		**0,00**	**0,00**	**0,00**	**0,00**	**0,00**	**0,00**
TOTAL GENERAL (b + c + d + e + f + g + h + i + j + k)		**9,00**	**0,00**	**9,00**	**5,50**	**3,50**	**9,00**

(1) Les grades ou emplois sont désignés conformément à la circulaire n° NOR : INTB9500102C du 23 mars 1995. Les emplois fonctionnels sont également comptabilisés dans leur filière d'origine.

(2) Catégories : A, B ou C.

(3) Emplois budgétaires créés par l'assemblée délibérante. Les emplois permanents à temps complet sont comptabilisés pour une unité, les emplois à temps non complet sont comptabilisés à hauteur de la quotité de travail prévue par la délibération créant l'emploi.

(4) Equivalent temps plein annuel travaillé (ETPT). Le décompte est proportionnel à l'activité des agents, mesurée par leur quotité de temps de travail et par leur période d'activité sur l'année :

ETPT = Effectifs physiques * quotité de temps de travail * période d'activité dans l'année

Exemple : un agent à temps plein (quotité de travail = 100 %) présent toute l'année correspond à 1 ETPT ; un agent à temps partiel, à 80 % (quotité de travail = 80 %) présent toute l'année correspond à 0,8 ETPT ; un agent à temps partiel, à 80 % (quotité de travail = 80 %) présent la moitié de l'année (ex : CDD de 6 mois, recrutement à mi-année) correspond à 0,4 ETPT (0,8 * 6 / 12).

(5) Par exemple : emplois dont les missions ne correspondent pas à un cadre d'emploi existant.

Envoyé en préfecture le 22/04/2024
Reçu en préfecture le 22/04/2024
Publié le
ID : 084-218400877-20240412-DEL_285-BF

IV – ANNEXES

AUTRES ELEMENTS D'INFORMATIONS – ETAT DU PERSONNEL AU 01/01/N — C1.1

C1.1 – ETAT DU PERSONNEL AU 01/01/N (suite)

AGENTS NON TITULAIRES EN FONCTION AU 01/01/N	CATEGORIES (1)	SECTEUR (2)	REMUNERATION (3)		CONTRAT	
			Indice (8)	Euros	Fondement du contrat (4)	Nature du contrat (5)
Agents occupant un emploi permanent (6)				0,00		
Agents occupant un emploi non permanent (7)				0,00		
TOTAL GENERAL				0,00		

(1) CATEGORIES: A, B et C.

(2) SECTEUR ADM : Administratif.
TECH : Technique.
URB : Urbanisme (dont aménagement urbain).
S : Social.
MS : Médico-social.
MT : Médico-technique.
SP : Sportif.
CULT : Culturel
ANIM : Animation.
POL : Police.
POMP : Sapeurs-pompiers.
X : Emplois non cités.

(3) REMUNERATION : Référence à un indice brut (indiquer le niveau de l'indice brut) de la fonction publique ou en euros annuels bruts (indiquer l'ensemble des éléments de la rémunération brute annuelle).

(4) CONTRAT : Motif du contrat (code général de la fonction publique - CGFP) :
332-23-1° : Accroissement temporaire d'activité pour une durée maximale de douze mois.
332-23-2° : Accroissement saisonnier d'activité pour une durée maximale de six mois.
332-24 : Contrat de projet pour une durée minimale d'un an et une durée maximale fixée par les parties dans la limite de six ans
332-13 : Remplacement d'un fonctionnaire autorisé à servir à temps partiel ou indisponible.
332-14 : Vacance temporaire d'un emploi.
332-8-1° : Absence de cadre d'emplois de fonctionnaires susceptibles d'assurer les fonctions correspondantes.
332-8-2° : Justifié par les besoins des services ou la nature des fonctions, sous réserve qu'aucun fonctionnaire territorial n'a pu être recruté dans les conditions prévues par le CGFP.
332-8-3° : Communes de moins de 1 000 habitants et groupements de communes regroupant moins de 15 000 habitants.
332-8-4° : Communes nouvelles issues de fusion de communes de moins de 1 000 habitants, pendant trois ans suivant la création, et le cas échéant, jusqu'au premier renouvellement du conseil municipal.
332-8-5° : Autres collectivités territoriales ou établissements mentionnés à l'article L. 4, pour les emplois dont la quotité de temps de travail est inférieure à 50 %.
332-8-6° : Emplois des communes (- 2 000 hab.) et des groupements de communes (-10 000 hab.) dont la création ou suppression dépend de la décision d'une autorité.
327-5 : Contractuel territorial sur emploi permanent - peut être nommé en qualité de fonctionnaire stagiaire par l'autorité territoriale.
332-10 : Contrat à durée indéterminée en application de l'article L. 332-8 avec un agent contractuel territorial qui justifie d'une durée de services publics de six ans au moins.
332-11 : Contrat à durée indéterminée lorsque l'agent contractuel territorial concerné remplit avant l'échéance de son contrat les conditions d'ancienneté mentionnées à l'article L. 332-10.
326_352 : Modalités particulières : recrutement sans concours, parcours d'accès à la fonction publique, personnes en situation de handicap (CGFP art. L326 et L.352).
343-1_343-3 : Emplois supérieurs de la fonction publique territoriale (emplois fonctionnels de direction).
333-1_333-10 : Collaborateurs de cabinet.
333-12 : Collaborateurs de groupes d'élus.
A : Autres.

(5) Indiquer si l'agent contractuel est titulaire d'un contrat à durée déterminée (CDD) ou d'un contrat à durée indéterminée (CDI). Les contrats particuliers devront être labellisés « A / autres » et feront l'objet d'une précision (ex : « contrats aidés »).

(6) Occupent un emploi permanent de la fonction publique territoriale, les agents non titulaires recrutés sur le fondement des articles 332-8, 332-13, 332-14, 326, 352 du CGFP , ainsi que les agents qui sont titulaires d'un contrat à durée indéterminée pris sur le fondement des articles 327-5, 332-10 et 332-11 du CGFP.

(7) Occupent un emploi non permanent de la fonction publique territoriale, les agents non titulaires recrutés sur le fondement des articles 332-23, 332-24, 333-1 à 333-10 et 333-12.

(8) Si un contrat fixe comme référence de rémunération un traitement hors échelle, il convient de mentionner le chevron conformément à l'article 6 décret 85-1148 du 20 octobre 1985.

Envoyé en préfecture le 22/04/2024
Reçu en préfecture le 22/04/2024
Publié le
ID : 084-218400877-20240412-DEL_285-BF

IV – ANNEXES

ARRETE ET SIGNATURES

D

Nombre de membres en exercice : 35
Nombre de membres présents : 26
Nombre de suffrages exprimés 35
VOTES :
Pour : 26
Contre : 0
Abstentions : 9

Date de convocation : 29/03/2024

Présenté par (1) le maire,
A Orange le 12/04/2024
(1) le maire,

Délibéré par l'assemblée (2), réunie en session mois d'avril
A Orange, le 12/04/2024
Les membres de l'assemblée délibérante (2),(3),

ANDRES Valérie	
ARCHIER Cédric Pouvoir à Mme Thérèse GALMARD	
ARGENSON Jonathan	
ARNOUX Nicolas Pouvoir Pierre MARQUESTAUT	
ARSAC Marcelle	
ARTAUD Jean Dominique Pouvoir à Denis SABON	
BEGUELIN Armand	
BEYNEIX Céline	
BOMPARD Yann	
BOUDIER Jean-Michel	
BOUDIER Muriel Pouvoir à Joëlle EICKMAYER	
BOURGEOIS Claude Pouvoir à Catherine GASPA	
BOUYER Michel	
CHALANDON Joelle	
DUPONT Patrice	
EICKMAYER Joelle	
GALMARD Marie-Thérèse	
GASPA Catherine	
GASTOU Christian	
GRABNER Chantal	
HALOUI Fabienne	

Envoyé en préfecture le 22/04/2024
Reçu en préfecture le 22/04/2024
Publié le
ID : 084-218400877-20240412-DEL_285-BF

IV – ANNEXES
ARRETE ET SIGNATURES

JOUFFRE Christiane	
LAGIER Christiane	
LANDRIN Aline Pouvoir à Valerie ANDRES	
LORHO Marie-France Pouvoir à Frédérique VIDAL	
MARQUESTAUT Pierre	
MARQUOT Xavier Pouvoir à Patrice DUPONT	
NORMANI Carole	
PAGE Patrick	
PASERO Jean-Pierre	
PROTO Ronan Pouvoir à Carole NORMANI	
SABON Denis	
SAVIGNAN Patrick	
VATON Bernard	
VIDAL Frédérique	

Certifié exécutoire par (1) le maire, compte tenu de la transmission en préfecture, le , et de la publication le
A Orange, le 12/04/2024

(1) Indiquer le « président du conseil d'administration » ou l'exécutif de la collectivité de rattachement : maire, président du conseil général,...
(2) L'assemblée délibérante étant : l'assemblée.
(3) L'ajout des signataires est désormais facultatif.

MAIRIE D'ORANGE - DIRECTION DES FINANCES

Yann BOMPARD
Maire

TRAITEMENT DE FIN D'EXERCICE

Envoyé en préfecture le 22/04/2024
Reçu en préfecture le 22/04/2024
Publié le
ID : 084-218400877-20240412-DEL_285-BF

TRAITEMENT DE FIN D'EXERCICE : BUDGET 11 DE L'EXERCICE : 2023 VERS L'EXERCICE 2024 EN INVESTISSEMENT

Dégagements créés sur 2023

Exercice	Nature	Sous-Rubrique	Opération	Gestionnaire	Service	Antenne	Dep/Rec	Libellé	Engagement	Montant HT	Montant TVA	Montant TTC
2023	2145			PF			D	CREATION 2 BUREAUX INDEPENDANTS	PF23018601	6 922.50	1 384.50	8 307.00
2023	2184			PF			D	CREDENCE 3 TIROIRS ANTHRACITE	PF23018901	792.50	158.50	951.00
2023	2157			PF			D	PLATEFORME DE STOCKAGE + AMENAGEMENT BUREAU	PF23019201	21 566.00	4 313.20	25 879.20
2023	2157			PF			D	PLATEFORME DE STOCKAGE - SALLE DE FOSSOYAGE	PF23019301	11 640.00	2 328.00	13 968.00
2023	2188			PF			D	ATELIER COMPLET GRAVURE PLASTIQUE ET METAL	PF23019601	9 350.00	1 870.00	11 220.00
2023	2188			PF			D	FOURNITURE CAISSON RANGEMENT POUR BENNE DE F	PF23019701	8 250.00	1 650.00	9 900.00
2023	2188			PF			D	MONUMENT FUNERAIRE GRANIT MASSIF GRIS DU TAR	PF23019901	2 166.67	433.33	2 600.00
2023	2183			PF			D	ECRAN TACTILE DELL	PF23022501	865.19	173.04	1 038.23
									TOTAL	61 552.86	12 310.57	73 863.43

Pour le Maire,
L'Adjoint Délégué,

Denis SABON

MAIRIE VAUCLUSE SERVICE FONCIER

TRAITEMENT DE FIN D'EXERCICE

Envoyé en préfecture le 22/04/2024
Reçu en préfecture le 22/04/2024
Publié le
ID : 084-218400877-20240412-DEL_285-BF

TRAITEMENT DE FIN D'EXERCICE : BUDGET 11 DE L'EXERCICE : 2023 VERS L'EXERCICE 2024 EN INVESTISSEMENT

Reste à réaliser

Exercice	Nature	Sous-Rubrique	Opération	Gestionnaire	Service	Antenne	Dep/Rec	Libellé	Etape	Montant
2023	2145			PF			D	CREATION 2 BUREAUX INDEPENDANTS	RAR	6 922.50
2023	2184			PF			D	CREDENCE 3 TIROIRS ANTHRACITE	RAR	792.50
2023	2157			PF			D	PLATEFORME DE STOCKAGE + AMENAGEMENT BUREAU	RAR	21 566.00
2023	2157			PF			D	PLATEFORME DE STOCKAGE - SALLE DE FOSSOYAGE	RAR	11 640.00
2023	2188			PF			D	ATELIER COMPLET GRAVURE PLASTIQUE ET METAL	RAR	9 350.00
2023	2188			PF			D	FOURNITURE CAISSON RANGEMENT POUR BENNE DE F	RAR	8 250.00
2023	2188			PF			D	MONUMENT FUNERAIRE GRANIT MASSIF GRIS DU TAR	RAR	2 166.67
2023	2183			PF			D	ECRAN TACTILE DELL	RAR	865.19
									TOTAL	61 552.86

TRAITEMENT DE FIN D'EXERCICE

Envoyé en préfecture le 22/04/2024
Reçu en préfecture le 22/04/2024
Publié le
ID : 084-218400877-20240412-DEL_285-BF

TRAITEMENT DE FIN D'EXERCICE : BUDGET 11 DE L'EXERCICE : 2023 VERS L'EXERCICE 2024 EN INVESTISSEMENT

Report de Crédit

Exercice	Nature	Sous-Rubrique	Opération	Gestionnaire	Service	Antenne	Dep/Rec	Libellé	Etape	Montant
2024	2145			PF			D	CREATION 2 BUREAUX INDEPENDANTS	RCCE	6 922.50
2024	2184			PF			D	CREDENCE 3 TIROIRS ANTHRACITE	RCCE	792.50
2024	2157			PF			D	PLATEFORME DE STOCKAGE + AMENAGEMENT BUREAU	RCCE	21 566.00
2024	2157			PF			D	PLATEFORME DE STOCKAGE - SALLE DE FOSSOYAGE	RCCE	11 640.00
2024	2188			PF			D	ATELIER COMPLET GRAVURE PLASTIQUE ET METAL	RCCE	9 350.00
2024	2188			PF			D	FOURNITURE CAISSON RANGEMENT POUR BENNE DE F	RCCE	8 250.00
2024	2188			PF			D	MONUMENT FUNERAIRE GRANIT MASSIF GRIS DU TAR	RCCE	2 166.67
2024	2183			PF			D	ECRAN TACTILE DELL	RCCE	865.19
									TOTAL	61 552.86

TRAITEMENT DE FIN D'EXERCICE

Envoyé en préfecture le 22/04/2024
Reçu en préfecture le 22/04/2024
Publié le
ID : 084-218400877-20240412-DEL_285-BF

TRAITEMENT DE FIN D'EXERCICE : BUDGET 11 DE L'EXERCICE : 2023 VERS L'EXERCICE 2024 EN INVESTISSEMENT

Engagements reportés sur 2024

Exercice	Nature	Sous-Rubrique	Opération	Gestionnaire	Service	Antenne	Dep/Rec	Libellé	Engagement	Montant HT	Montant TVA	Montant TTC
2024	2145			PF			D	CREATION 2 BUREAUX INDEPENDANTS	PF23018601P	6 922.50	1 384.50	8 307.00
2024	2184			PF			D	CREDENCE 3 TIROIRS ANTHRACITE	PF23018901P	792.50	158.50	951.00
2024	2157			PF			D	PLATEFORME DE STOCKAGE + AMENAGEMENT BUREAU	PF23019201P	21 566.00	4 313.20	25 879.20
2024	2157			PF			D	PLATEFORME DE STOCKAGE - SALLE DE FOSSOYAGE	PF23019301P	11 640.00	2 328.00	13 968.00
2024	2188			PF			D	ATELIER COMPLET GRAVURE PLASTIQUE ET METAL	PF23019601P	9 350.00	1 870.00	11 220.00
2024	2188			PF			D	FOURNITURE CAISSON RANGEMENT POUR BENNE DE F	PF23019701P	8 250.00	1 650.00	9 900.00
2024	2188			PF			D	MONUMENT FUNERAIRE GRANIT MASSIF GRIS DU TAR	PF23019901P	2 166.67	433.33	2 600.00
2024	2183			PF			D	ECRAN TACTILE DELL	PF23022501P	865.19	173.04	1 038.23
									TOTAL	61 552.86	12 310.57	73 863.43

DEPARTEMENT DE VAUCLUSE

RÉPUBLIQUE FRANÇAISE

* * * *

EXTRAIT DU REGISTRE DES DELIBERATIONS DU CONSEIL MUNICIPAL

N° 286/2024

SEANCE DU 12 AVRIL 2024

Nombre de membres

• En exercice :	35
• Présents :	26
• Votants :	35
Pour :	26
Contre :	00
Abstention :	09

La présente délibération peut faire l'objet d'un recours devant le Tribunal Administratif de Nîmes dans un délai de deux mois à compter de sa publication

Acte publié le :

22 AVR. 2024

Transmis par voie électronique en Préfecture le :

22 AVR. 2024

MAIRIE D'ORANGE

L'an deux mille vingt-quatre, le douze avril à neuf heures, le Conseil municipal de la Commune d'Orange, légalement convoqué par le maire le vingt-neuf mars deux mille vingt-quatre, s'est réuni au nombre prescrit par la loi, à l'Espace Alphonse Daudet à Orange ;

Sous la présidence de Monsieur Yann BOMPARD, Maire.

Etaient présents

M. Yann BOMPARD, M. Denis SABON, Mme Marie-Thérèse GALMARD, Mme Catherine GASPA, M. Patrice DUPONT,M. Armand BEGUELIN, M. Michel BOUYER, Mme Christiane LAGIER, Mme Christine JOUFFRE, M. Patrick PAGE, M. Jean-Michel BOUDIER, Mme Joëlle CHALANDON, Mme Valérie ANDRES, Mme Céline BEYNEIX, M. Pierre MARQUESTAUT, Mme Marcelle ARSAC, M. Jonathan ARGENSON, Mme Chantal GRABNER, Mme Joëlle EICKMAYER, M. Jean-Pierre PASERO, M. Patrick SAVIGNAN, Mme Fabienne HALOUI, Mme Frédérique VIDAL, M. Christian GASTOU, M. Bernard VATON, Mme Carole NORMANI

Absents représentés

M. Xavier MARQUOT représenté par Patrice DUPONT
M. Claude BOURGEOIS représenté par Catherine GASPA
Mme Muriel BOUDIER représentée par Joëlle EICKMAYER
M. Cédric ARCHIER représenté par Marie-Thérèse GALMARD
M. Jean-Dominique ARTAUD représenté par Denis SABON
M. Nicolas ARNOUX représenté par M. Pierre MARQUESTAUT
Mme Aline LANDRIN représentée par Valerie ANDRES
Mme Marie-France LORHO représentée par Mme Frédérique VIDAL
M. Ronan PROTO représenté par Carole NORMANI

Conformément à l'article L 2121-15 du Code Général des Collectivités Territoriales, M. Jonathan ARGENSON est nommé secrétaire de séance à l'unanimité.

N° 286 /2024
Rapporteur : M. Yann BOMPARD

BUDGET PRIMITIF - EXERCICE 2024 - BUDGET ANNEXE DU CREMATORIUM

LE CONSEIL MUNICIPAL

Vu la Loi n° 82-213 du 2 mars 1982 relative aux droits et libertés des communes, des départements et des régions ;

Vu le code général des collectivités territoriales et notamment les articles L 1612-2 et L 2312-1 relatifs au vote du budget ;

Vu l'instruction budgétaire et comptable M4 ;

Vu le débat d'orientations budgétaires en date du 22 mars 2024 ;

Considérant que le budget primitif est l'acte par lequel sont prévues et autorisées par le conseil municipal les recettes et les dépenses d'un exercice budgétaire ;

Considérant que le projet de budget primitif de l'exercice 2024 du BUDGET ANNEXE CREMATORIUM de la VILLE D'ORANGE sous l'instruction budgétaire et comptable M4 est constitué d'un volume total de **2 983 401,59 €**. Il s'équilibre **avec** reprise et affectation des résultats et se présente de la façon suivante :

Après avis favorable de la commission des finances du 25 mars 2024,

BUDGET ANNEXE CREMATORIUM VILLE D'ORANGE BP 2024

Section	Recettes	Dépenses
Exploitation	1 770 167,71 €	1 770 167,71 €
Investissement	1 213 233,88 €	1 213 233,88 €
Total	**2 983 401,59 €**	**2 983 401,59 €**

A l'unanimité (9 abstentions : M. Christian GASTOU, Mme Fabienne HALOUI, Mme Carole NORMANI, M. Ronan PROTO, M. Bernard VATON, M. Patrick SAVIGNAN, Mme Marie-France LORHO, Mme Frédérique VIDAL, M. Jean-Pierre PASERO)

DECIDE

Article 1 : d'approuver dans tout son contenu, le BUDGET PRIMITIF 2024 – BUDGET ANNEXE CREMATORIUM de la VILLE D'ORANGE ci-après annexé qui s'équilibre en dépenses et en recettes à la somme de **2 983 401,59 €.**

Article 2 : d'autoriser le Maire ou tout adjoint habilité à signer tout document relatif à ce dossier.

Le Secrétaire de séance
M. Jonathan ARGENSON

Le Maire
Yann BOMPARD

Envoyé en préfecture le 22/04/2024
Reçu en préfecture le 22/04/2024
Publié le
ID : 084-218400877-20240412-DEL_286-BF

REPUBLIQUE FRANÇAISE

Numéro SIRET 21840087700302	COLLECTIVITE DE RATTACHEMENT BUDGET ANNEXE SERVICE FUNÉRAIRE - CRÉMATORIUM VILLE D'ORANGE - 15

POSTE COMPTABLE DE : SGC VAISON LA ROMAINE

SERVICE PUBLIC LOCAL

M. 4 (1)

Budget primitif

BUDGET : SERVICE FUNÉRAIRE - CRÉMATORIUM (2)

ANNEE 2024

(1) Compléter en fonction du service public local et du plan de comptes utilisé : M. 4, M. 41, M. 43 ou M. 49.
(2) Indiquer le budget concerné : budget principal ou libellé du budget annexe.

Envoyé en préfecture le 22/04/2024
Reçu en préfecture le 22/04/2024
Publié le
ID : 084-218400877-20240412-DEL_286-BF

Sommaire

I - Informations générales

Modalités de vote du budget 3

II - Présentation générale du budget

A1 - Vue d'ensemble - Sections 4
A2 - Vue d'ensemble - Section d'exploitation - Chapitres 5
A3 - Vue d'ensemble - Section d'investissement - Chapitres 7
B1 - Balance générale du budget - Dépenses 9
B2 - Balance générale du budget - Recettes 10

III - Vote du budget

A1 - Section d'exploitation - Détail des dépenses 12
A2 - Section d'exploitation - Détail des recettes 14
B1 - Section d'investissement - Détail des dépenses 15
B2 - Section d'investissement - Détail des recettes 16
B3 - Opérations d'équipement - Détail des chapitres et articles 17

IV - Annexes

A - Eléments du bilan

A1.1 - Etat de la dette - Détail des crédits de trésorerie Sans Objet
A1.2 - Etat de la dette - Répartition par nature de dette Sans Objet
A1.3 - Etat de la dette - Répartition des emprunts par structure de taux Sans Objet
A1.4 - Etat de la dette - Typologie de la répartition de l'encours Sans Objet
A1.5 - Etat de la dette - Détail des opérations de couverture Sans Objet
A1.6 - Etat de la dette - Autres dettes Sans Objet
A2 - Méthodes utilisées pour les amortissements 18
A3.1 - Etat des provisions et des dépréciations 19
A3.2 - Etalement des provisions Sans Objet
A4.1 - Equilibre des opérations financières 20
A4.2 - Equilibre des opérations financières - Dépenses 21
A4.3 - Equilibre des opérations financières - Recettes 22
A5.1.1 - Etat de ventilation des dépenses et recettes des services d'eau et d'assainissement - Exploitation (1) Sans Objet
A5.1.2 - Etat de ventilation des dépenses et recettes des services d'eau et d'assainissement - Investissement (1) Sans Objet
A5.2.1 - Etat de ventilation des dép. et rec. des services d'assainissement collectif et non collectif - Exploitation (1) Sans Objet
A5.2.2 - Etat de ventilation des dép. et rec. des services d'assainissement collectif et non collectif - Investissement (1) Sans Objet
A6 - Etat des charges transférées Sans Objet
A7 - Détail des opérations pour compte de tiers Sans Objet

B - Engagements hors bilan

B1.1 - Etat des emprunts garantis par la régie Sans Objet
B1.2 - Calcul du ratio d'endettement relatif aux garanties d'emprunt Sans Objet
B1.3 - Subventions versées dans le cadre du vote du budget Sans Objet
B1.4 - Etat des contrats de crédit-bail Sans Objet
B1.5 - Etat des marchés de partenariat Sans Objet
B1.6 - Etat des autres engagements donnés Sans Objet
B1.7 - Etat des engagements reçus Sans Objet
B2.1 - Etat des autorisations de programme et des crédits de paiement afférents Sans Objet
B2.2 - Etat des autorisations d'engagement et des crédits de paiement afférents Sans Objet

C - Autres éléments d'informations

C1.1 - Etat du personnel 23
C1.2 - Etat du personnel de la collectivité ou de l'établissement de rattachement employé par la régie Sans Objet
C2 - Liste des organismes dans lesquels a été pris un engagement financier (2) Sans Objet
C3 - Liste des services individualisés dans un budget annexe (3) Sans Objet

D - Arrêté et signatures

D - Arrêté et signatures 25

(1) Ces états ne sont obligatoires que pour les régies rattachées à des communes et groupements de communes de moins de 3 000 habitants ayant décidé d'établir un budget unique pour leurs services de distribution d'eau potable et d'assainissement dans les conditions fixées par l'article L. 2224-6 du CGCT. Ils n'existent qu'en M. 49.
(2) Ces états ne sont obligatoires que pour les régies rattachées à des communes de 3 500 habitants et plus (art. L. 2313-1 du CGCT), à des groupements comprenant au moins une commune de 3 500 habitants et plus (art. L. 5211-36 du CGCT, art L. 5711-1 CGCT) et à leurs établissements publics.
(3) Uniquement pour les services dotés de l'autonomie financière et de la personnalité morale.

Préciser, pour chaque annexe, si l'état est sans objet le cas échéant.

Envoyé en préfecture le 22/04/2024
Reçu en préfecture le 22/04/2024
Publié le
ID : 084-218400877-20240412-DEL_286-BF

I – INFORMATIONS GENERALES

MODALITES DE VOTE DU BUDGET

I – L'assemblée délibérante a voté le présent budget par nature :
- au niveau (1) du chapitre pour la section de fonctionnement ;
- au niveau (1) du chapitre pour la section d'investissement.
  - sans (2) les chapitres « opérations d'équipement » de l'état III B 3.

La liste des articles spécialisés sur lesquels l'ordonnateur ne peut procéder à des virements d'article à article est la suivante :

II – En l'absence de mention au paragraphe I ci-dessus, le budget est réputé voté par chapitre, et, en section d'investissement, sans chapitre de dépense « opération d'équipement ».

III – Les provisions sont (3) semi-budgétaires (pas d'inscriptions en recettes de la section d'investissement) .

IV – La comparaison avec le budget précédent (cf. colonne « Pour mémoire ») s'effectue par rapport à la colonne du budget (4) cumulé de l'exercice précédent.

V – Le présent budget a été voté (5) avec reprise des résultats de l'exercice N-1 après le vote du compte administratif N-1.

(1) A compléter par « du chapitre » ou « de l'article ».
(2) Indiquer « avec » ou « sans » les chapitres opérations d'équipement.
(3) A compléter par un seul des deux choix suivants :
- semi-budgétaires (pas d'inscription en recette de la section d'investissement),
- budgétaires (délibération n° ……. du …….).

(4) Indiquer « primitif de l'exercice précédent » ou « cumulé de l'exercice précédent ».
(5) A compléter par un seul des trois choix suivants :
- sans reprise des résultats de l'exercice N-1,
- avec reprise des résultats de l'exercice N-1 après le vote du compte administratif,
- avec reprise anticipée des résultats de l'exercice N-1.

Envoyé en préfecture le 22/04/2024
Reçu en préfecture le 22/04/2024
Publié le
ID : 084-218400877-20240412-DEL_286-BF

II – PRESENTATION GENERALE DU BUDGET

VUE D'ENSEMBLE

EXPLOITATION

		DEPENSES DE LA SECTION D'EXPLOITATION	RECETTES DE LASECTION D'EXPLOITATION
VOTE	CREDITS DE FONCTIONNEMENT VOTES AU TITRE DU PRESENT BUDGET (1)	1 770 167,71	787 838,62
	+	+	+
REPORTS	RESTES A REALISER (R.A.R) DE L'EXERCICE PRECEDENT (2)	0,00	0,00
	002 RESULTAT D'EXPLOITATION REPORTE (2)	(si déficit) 0,00	(si excédent) 982 329,09
	=	=	=
	TOTAL DE LA SECTION D'EXPLOITATION (3)	1 770 167,71	1 770 167,71

INVESTISSEMENT

		DEPENSES DE LA SECTION D'INVESTISSEMENT	RECETTES DE LASECTION D'INVESTISSEMENT
VOTE	CREDITS D'INVESTISSEMENT (1) VOTES AU TITRE DU PRESENT BUDGET (y compris les comptes 1064 et 1068)	1 198 623,86	310 000,00
	+	+	+
REPORTS	RESTES A REALISER (R.A.R) DE L'EXERCICE PRECEDENT (2)	14 610,02	0,00
	001 SOLDE D'EXECUTION DE LA SECTION D'INVESTISSEMENT REPORTE (2)	(si solde négatif) 0,00	(si solde positif) 903 233,88
	=	=	=
	TOTAL DE LA SECTION D'INVESTISSEMENT (3)	1 213 233,88	1 213 233,88

TOTAL

TOTAL DU BUDGET (3)	2 983 401,59	2 983 401,59

(1) Au budget primitif, les crédits votés correspondent aux crédits votés lors de cette étape budgétaire. De même, pour les décisions modificatives et le budget supplémentaire, les crédits votés correspondent aux crédits votés lors de l'étape budgétaire sans sommation avec ceux antérieurement votés lors du même exercice.
(2) A servir uniquement en cas de reprise des résultats de l'exercice précédent, soit après le vote du compte administratif, soit en cas de reprise anticipée des résultats.
Pour la section d'exploitation, les RAR sont constitués par l'ensemble des dépenses engagées et n'ayant pas donné lieu à service fait au 31 décembre de l'exercice précédent. En recettes, il s'agit des recettes certaines n'ayant pas donné lieu à l'émission d'un titre au 31/12 de l'exercice précédent.
Pour la section d'investissement, les RAR correspondent aux dépenses engagées non mandatées au 31/12 de l'exercice précédent telles qu'elles ressortent de la comptabilité des engagements et aux recettes certaines n'ayant pas donné lieu à l'émission d'un titre au 31/12 de l'exercice précédent.
(3) Total de la section d'exploitation = RAR + résultat reporté + crédits d'exploitation votés.
Total de la section d'investissement = RAR + solde d'exécution reporté + crédits d'investissement votés.
Total du budget = Total de la section d'exploitation + Total de la section d'investissement.

Envoyé en préfecture le 22/04/2024
Reçu en préfecture le 22/04/2024
Publié le
ID : 084-218400877-20240412-DEL_286-BF

II – PRESENTATION GENERALE DU BUDGET
SECTION D'EXPLOITATION – CHAPITRES

DEPENSES D'EXPLOITATION

Chap.	Libellé	Pour mémoire budget précédent (1)	Restes à réaliser N-1 (2)	Propositions nouvelles	VOTE (3)	TOTAL (= RAR + vote)
011	Charges à caractère général	511 500,00	0,00	820 667,71	820 667,71	820 667,71
012	Charges de personnel, frais assimilés	305 000,00	0,00	455 000,00	455 000,00	455 000,00
014	Atténuations de produits	0,00	0,00	0,00	0,00	0,00
65	Autres charges de gestion courante	6 100,00	0,00	7 000,00	7 000,00	7 000,00
	Total des dépenses de gestion des services	**822 600,00**	**0,00**	**1 282 667,71**	**1 282 667,71**	**1 282 667,71**
66	Charges financières	0,00	0,00	0,00	0,00	0,00
67	Charges exceptionnelles	121 000,00	0,00	105 000,00	105 000,00	105 000,00
68	Dotations aux provisions et dépréciat° (4)	5 000,00		5 000,00	5 000,00	5 000,00
69	Impôts sur les bénéfices et assimilés (5)	0,00	0,00	0,00	0,00	0,00
022	Dépenses imprévues	23 620,59		67 500,00	67 500,00	67 500,00
	Total des dépenses réelles d'exploitation	**972 220,59**	**0,00**	**1 460 167,71**	**1 460 167,71**	**1 460 167,71**
023	*Virement à la section d'investissement (6)*	*500 000,00*		*0,00*	*0,00*	*0,00*
042	*Opérat° ordre transfert entre sections (6)*	*171 300,00*		*310 000,00*	*310 000,00*	*310 000,00*
043	*Opérat° ordre intérieur de la section (6)*	*0,00*		*0,00*	*0,00*	*0,00*
	Total des dépenses d'ordre d'exploitation	***671 300,00***		***310 000,00***	***310 000,00***	***310 000,00***
	TOTAL	**1 643 520,59**	**0,00**	**1 770 167,71**	**1 770 167,71**	**1 770 167,71**

+

D 002 RESULTAT REPORTE OU ANTICIPE (2)	**0,00**

=

TOTAL DES DEPENSES D'EXPLOITATION CUMULEES	**1 770 167,71**

RECETTES D'EXPLOITATION

Chap.	Libellé	Pour mémoire budget précédent (1)	Restes à réaliser N-1 (2)	Propositions nouvelles	VOTE (3)	TOTAL (= RAR + vote)
013	Atténuations de charges	1 000,00	0,00	1 000,00	1 000,00	1 000,00
70	Ventes produits fabriqués, prestations	750 000,00	0,00	722 738,62	722 738,62	722 738,62
73	Produits issus de la fiscalité (7)	0,00	0,00	0,00	0,00	0,00
74	Subventions d'exploitation	0,00	0,00	0,00	0,00	0,00
75	Autres produits de gestion courante	20 000,00	0,00	60 000,00	60 000,00	60 000,00
	Total des recettes de gestion des services	**771 000,00**	**0,00**	**783 738,62**	**783 738,62**	**783 738,62**
76	Produits financiers	0,00	0,00	0,00	0,00	0,00
77	Produits exceptionnels	3 100,00	0,00	4 100,00	4 100,00	4 100,00
78	Reprises sur provisions et dépréciations (4)	0,00		0,00	0,00	0,00
	Total des recettes réelles d'exploitation	**774 100,00**	**0,00**	**787 838,62**	**787 838,62**	**787 838,62**
042	*Opérat° ordre transfert entre sections (6)*	*0,00*		*0,00*	*0,00*	*0,00*
043	*Opérat° ordre intérieur de la section (6)*	*0,00*		*0,00*	*0,00*	*0,00*
	Total des recettes d'ordre d'exploitation	***0,00***		***0,00***	***0,00***	***0,00***
	TOTAL	**774 100,00**	**0,00**	**787 838,62**	**787 838,62**	**787 838,62**

+

R 002 RESULTAT REPORTE OU ANTICIPE (2)	**982 329,09**

=

TOTAL DES RECETTES D'EXPLOITATION CUMULEES	**1 770 167,71**

Pour information :

AUTOFINANCEMENT PREVISIONNEL DÉGAGÉ AU PROFIT DE LA SECTION D'INVESTISSEMENT (8)	**310 000,00**

Il s'agit, pour un budget voté en équilibre, des ressources propres correspondant à l'excédent des recettes réelles de fonctionnement sur les dépenses réelles de fonctionnement. Il sert à financer le remboursement du capital de la dette et les nouveaux investissements de la régie.

Envoyé en préfecture le 22/04/2024
Reçu en préfecture le 22/04/2024
Publié le
ID : 084-218400877-20240412-DEL_286-BF

(1) Cf. Modalités de vote I.

(2) Inscrire en cas de reprise des résultats de l'exercice précédent (après vote du compte administratif ou si reprise anticipée des résultats).

(3) Le vote de l'organe délibérant porte uniquement sur les propositions nouvelles.

(4) Si la régie applique le régime des provisions semi-budgétaires, ainsi que pour la dotation aux dépréciations des stocks de fournitures et de marchandises, des créances et des valeurs mobilières de placement, aux dépréciations des comptes de tiers et aux dépréciations des comptes financiers.

(5) Ce chapitre n'existe pas en M. 49.

(6) DE 023 = RI 021 ; DI 040 = RE 042 ; RI 040 = DE 042 ; DI 041 = RI 041 ; DE 043 = RE 043.

(7) Ce chapitre existe uniquement en M. 4, en M. 41 et M. 43.

(8) Solde de l'opération *DE 023 + DE 042 – RE 042* ou solde de l'opération *RI 021 + RI 040 – DI 040.*

Envoyé en préfecture le 22/04/2024
Reçu en préfecture le 22/04/2024
Publié le
ID : 084-218400877-20240412-DEL_286-BF

II – PRESENTATION GENERALE DU BUDGET
SECTION D'INVESTISSEMENT – CHAPITRES

DEPENSES D'INVESTISSEMENT

Chap.	Libellé	Pour mémoire budget précédent (1)	Restes à réaliser N-1 (2)	Propositions nouvelles	VOTE (3)	TOTAL (= RAR + vote)
20	Immobilisations incorporelles	201 000,00	0,00	200 000,00	200 000,00	200 000,00
21	Immobilisations corporelles	1 383 503,59	14 610,02	998 623,86	998 623,86	1 013 233,88
22	Immobilisations reçues en affectation	0,00	0,00	0,00	0,00	0,00
23	Immobilisations en cours	0,00	0,00	0,00	0,00	0,00
	Total des opérations d'équipement	0,00	0,00	0,00	0,00	0,00
	Total des dépenses d'équipement	**1 584 503,59**	**14 610,02**	**1 198 623,86**	**1 198 623,86**	**1 213 233,88**
10	Dotations, fonds divers et réserves	0,00	0,00	0,00	0,00	0,00
13	Subventions d'investissement	0,00	0,00	0,00	0,00	0,00
16	Emprunts et dettes assimilées	0,00	0,00	0,00	0,00	0,00
18	Compte de liaison : affectat° (BA,régie) (5)	0,00	0,00	0,00	0,00	0,00
26	Participat° et créances rattachées	0,00	0,00	0,00	0,00	0,00
27	Autres immobilisations financières	0,00	0,00	0,00	0,00	0,00
020	Dépenses imprévues	0,00		0,00	0,00	0,00
	Total des dépenses financières	**0,00**	**0,00**	**0,00**	**0,00**	**0,00**
45…	**Total des opérations pour compte de tiers (6)**	**0,00**	**0,00**	**0,00**	**0,00**	**0,00**
	Total des dépenses réelles d'investissement	**1 584 503,59**	**14 610,02**	**1 198 623,86**	**1 198 623,86**	**1 213 233,88**
040	*Opérat° ordre transfert entre sections (4)*	*0,00*		*0,00*	*0,00*	*0,00*
041	*Opérations patrimoniales (4)*	*0,00*		*0,00*	*0,00*	*0,00*
	Total des dépenses d'ordre d'investissement	***0,00***		***0,00***	***0,00***	***0,00***
	TOTAL	**1 584 503,59**	**14 610,02**	**1 198 623,86**	**1 198 623,86**	**1 213 233,88**

+

D 001 SOLDE D'EXECUTION NEGATIF REPORTE OU ANTICIPE (1)	**0,00**

=

TOTAL DES DEPENSES D'INVESTISSEMENT CUMULEES	**1 213 233,88**

RECETTES D'INVESTISSEMENT

Chap.	Libellé	Pour mémoire budget précédent (1)	Restes à réaliser N-1 (2)	Propositions nouvelles	VOTE (3)	TOTAL (= RAR + vote)
13	Subventions d'investissement	0,00	0,00	0,00	0,00	0,00
16	Emprunts et dettes assimilées (hors 165)	0,00	0,00	0,00	0,00	0,00
20	Immobilisations incorporelles	0,00	0,00	0,00	0,00	0,00
21	Immobilisations corporelles	0,00	0,00	0,00	0,00	0,00
22	Immobilisations reçues en affectation	0,00	0,00	0,00	0,00	0,00
23	Immobilisations en cours	0,00	0,00	0,00	0,00	0,00
	Total des recettes d'équipement	**0,00**	**0,00**	**0,00**	**0,00**	**0,00**
10	Dotations, fonds divers et réserves	0,00	0,00	0,00	0,00	0,00
106	Réserves (7)	0,00	0,00	0,00	0,00	0,00
165	Dépôts et cautionnements reçus	0,00	0,00	0,00	0,00	0,00
18	Compte de liaison : affectat° (BA,régie) (5)	0,00	0,00	0,00	0,00	0,00
26	Participat° et créances rattachées	0,00	0,00	0,00	0,00	0,00
27	Autres immobilisations financières	0,00	0,00	0,00	0,00	0,00
	Total des recettes financières	**0,00**	**0,00**	**0,00**	**0,00**	**0,00**
45…	**Total des opérations pour le compte de tiers (6)**	**0,00**	**0,00**	**0,00**	**0,00**	**0,00**
	Total des recettes réelles d'investissement	**0,00**	**0,00**	**0,00**	**0,00**	**0,00**
021	*Virement de la section d'exploitation (4)*	*500 000,00*		*0,00*	*0,00*	*0,00*

Envoyé en préfecture le 22/04/2024
Reçu en préfecture le 22/04/2024
Publié le
ID : 084-218400877-20240412-DEL_286-BF

040	*Opérat° ordre transfert entre sections (4)*	*171 300,00*		*310 000,00*	*310 000,00*	*310 000,00*
041	*Opérations patrimoniales (4)*	*0,00*		*0,00*	*0,00*	*0,00*
Total des recettes d'ordre d'investissement		***671 300,00***		***310 000,00***	***310 000,00***	***310 000,00***
TOTAL		**671 300,00**	**0,00**	**310 000,00**	**310 000,00**	**310 000,00**

+

R 001 SOLDE D'EXECUTION POSITIF REPORTE OU ANTICIPE (2)	**903 233,88**

=

TOTAL DES RECETTES D'INVESTISSEMENT CUMULEES	**1 213 233,88**

Pour information :

Il s'agit, pour un budget voté en équilibre, des ressources propres correspondant à l'excédent des recettes réelles de fonctionnement sur les dépenses réelles de fonctionnement. Il sert à financer le remboursement du capital de la dette et les nouveaux investissements de la régie.

AUTOFINANCEMENT PREVISIONNEL DÉGAGÉ PAR LA SECTION DE FONCTIONNEMENT (8)	**310 000,00**

(1) cf. Modalités de vote I.

(2) Inscrire en cas de reprise des résultats de l'exercice précédent (après vote du compte administratif ou si reprise anticipée des résultats).

(3) Le vote de l'organe délibérant porte uniquement sur les propositions nouvelles.

(4) DE 023 = RI 021 ; DI 040 = RE 042 ; RI 040 = DE 042 ; DI 041 = RI 041 ; DE 043 = RE 043.

(5) A servir uniquement, en dépense, lorsque la régie effectue une dotation initiale en espèces au profit d'un service public non personnalisé qu'elle crée et, en recettes, lorsque le service non personnalisé reçoit une dotation en espèces de la part de sa collectivité de rattachement.

(6) Seul le total des opérations réelles pour compte de tiers figure sur cet état (voir le détail Annexe IV-A7).

(7) Le compte 106 n'est pas un chapitre mais un article du chapitre 10.

(8) Solde de l'opération *DE 023 + DE 042 – RE 042* ou solde de l'opération *RI 021 + RI 040 – DI 040.*

Envoyé en préfecture le 22/04/2024
Reçu en préfecture le 22/04/2024
Publié le
ID : 084-218400877-20240412-DEL_286-BF

II – PRESENTATION GENERALE DU BUDGET

BALANCE GENERALE DU BUDGET

1 – DEPENSES (du présent budget + restes à réaliser)

	EXPLOITATION	Opérations réelles (1)	Opérations d'ordre (2)	TOTAL
011	Charges à caractère général	820 667,71		820 667,71
012	Charges de personnel, frais assimilés	455 000,00		455 000,00
014	Atténuations de produits	0,00		0,00
60	*Achats et variation des stocks (3)*		*0,00*	0,00
65	Autres charges de gestion courante	7 000,00		7 000,00
66	Charges financières	0,00	*0,00*	0,00
67	Charges exceptionnelles	105 000,00	*0,00*	105 000,00
68	Dot. Amortist, dépréciat°, provisions	5 000,00	*310 000,00*	315 000,00
69	Impôts sur les bénéfices et assimilés (4)	0,00		0,00
71	*Production stockée (ou déstockage) (3)*		*0,00*	0,00
022	Dépenses imprévues	67 500,00		67 500,00
023	*Virement à la section d'investissement*		*0,00*	0,00
	Dépenses d'exploitation – Total	**1 460 167,71**	***310 000,00***	**1 770 167,71**

+

D 002 RESULTAT REPORTE OU ANTICIPE	**0,00**

=

TOTAL DES DEPENSES D'EXPLOITATION CUMULEES	**1 770 167,71**

	INVESTISSEMENT	Opérations réelles (1)	Opérations d'ordre (2)	TOTAL
10	Dotations, fonds divers et réserves	0,00	*0,00*	0,00
13	Subventions d'investissement	0,00	*0,00*	0,00
14	*Prov. Réglementées, amort. dérogatoires*		*0,00*	0,00
15	*Provisions pour risques et charges (5)*		*0,00*	0,00
16	Emprunts et dettes assimilées (sauf 1688 non budgétaire)	0,00	*0,00*	0,00
18	Compte de liaison : affectat° (BA,régie)	0,00		0,00
	Total des opérations d'équipement	0,00		0,00
20	Immobilisations incorporelles (6)	200 000,00	0,00	200 000,00
21	Immobilisations corporelles (6)	1 013 233,88	0,00	1 013 233,88
22	Immobilisations reçues en affectation (6)	0,00	0,00	0,00
23	Immobilisations en cours (6)	0,00	0,00	0,00
26	Participations et créances rattachées	0,00	*0,00*	0,00
27	Autres immobilisations financières	0,00	*0,00*	0,00
28	*Amortissement des immobilisations (reprises)*		*0,00*	0,00
29	*Dépréciation des immobilisations*		*0,00*	0,00
39	*Dépréciat° des stocks et en-cours*		*0,00*	0,00
45…	Opérations pour compte de tiers (7)	0,00	*0,00*	0,00
481	*Charges à répartir plusieurs exercices*		*0,00*	0,00
3…	Stocks	0,00	*0,00*	0,00
020	Dépenses imprévues	0,00		0,00
	Dépenses d'investissement – Total	**1 213 233,88**	***0,00***	**1 213 233,88**

+

D 001 SOLDE D'EXECUTION NEGATIF REPORTE OU ANTICIPE	**0,00**

=

TOTAL DES DEPENSES D'INVESTISSEMENT CUMULEES	**1 213 233,88**

(1) Y compris les opérations relatives au rattachement des charges et des produits et les opérations d'ordre semi-budgétaires.
(2) Voir liste des opérations d'ordre.
(3) Permet de retracer les variations de stocks (sauf stocks de marchandises et de fournitures).
(4) Ce chapitre n'existe pas en M. 49.
(5) Si la régie applique le régime des provisions budgétaires.
(6) Hors chapitres « opérations d'équipement ».
(7) Seul le total des opérations pour compte de tiers figure sur cet état (voir le détail Annexe IV A7).

Envoyé en préfecture le 22/04/2024
Reçu en préfecture le 22/04/2024
Publié le
ID : 084-218400877-20240412-DEL_286-BF

II – PRESENTATION GENERALE DU BUDGET

BALANCE GENERALE DU BUDGET

2 – RECETTES (du présent budget + restes à réaliser)

	EXPLOITATION	Opérations réelles (1)	Opérations d'ordre (2)	TOTAL
013	Atténuations de charges	1 000,00		1 000,00
60	*Achats et variation des stocks (3)*		*0,00*	0,00
70	Ventes produits fabriqués, prestations	722 738,62		722 738,62
71	*Production stockée (ou déstockage) (3)*		*0,00*	0,00
72	*Production immobilisée*		*0,00*	0,00
73	Produits issus de la fiscalité (6)	0,00		0,00
74	Subventions d'exploitation	0,00		0,00
75	Autres produits de gestion courante	60 000,00		60 000,00
76	Produits financiers	0,00	*0,00*	0,00
77	Produits exceptionnels	4 100,00	*0,00*	4 100,00
78	Reprise amort., dépreciat° et provisions	0,00	*0,00*	0,00
79	*Transferts de charges*		*0,00*	0,00
	Recettes d'exploitation – Total	**787 838,62**	***0,00***	**787 838,62**

+

R 002 RESULTAT REPORTE OU ANTICIPE	**982 329,09**

=

TOTAL DES RECETTES D'EXPLOITATION CUMULEES	**1 770 167,71**

	INVESTISSEMENT	Opérations réelles (1)	Opérations d'ordre (2)	TOTAL
10	Dotations, fonds divers et réserves (sauf 106)	0,00	*0,00*	0,00
13	Subventions d'investissement	0,00	*0,00*	0,00
14	*Prov. Réglementées, amort. dérogatoires*		*0,00*	0,00
15	*Provisions pour risques et charges (4)*		*0,00*	0,00
16	Emprunts et dettes assimilées (sauf 1688 non budgétaire)	0,00	*0,00*	0,00
18	Comptes liaison : affectat° BA, régies	0,00	*0,00*	0,00
20	Immobilisations incorporelles	0,00	*0,00*	0,00
21	Immobilisations corporelles	0,00	*0,00*	0,00
22	Immobilisations reçues en affectation	0,00	*0,00*	0,00
23	Immobilisations en cours	0,00	*0,00*	0,00
26	Participations et créances rattachées	0,00	*0,00*	0,00
27	Autres immobilisations financières	0,00	*0,00*	0,00
28	*Amortissement des immobilisations*		*310 000,00*	310 000,00
29	*Dépréciation des immobilisations (4)*		*0,00*	0,00
39	*Dépréciat° des stocks et en-cours (4)*		*0,00*	0,00
45…	Opérations pour compte de tiers (5)	0,00	*0,00*	0,00
481	*Charges à répartir plusieurs exercices*		*0,00*	0,00
491	*Dépréciations des comptes de clients*		*0,00*	0,00
3…	Stocks	0,00	*0,00*	0,00
021	*Virement de la section d'exploitation*		*0,00*	0,00
	Recettes d'investissement – Total	**0,00**	***310 000,00***	**310 000,00**

+

R 001 SOLDE D'EXECUTION POSITIF REPORTE OU ANTICIPE	**903 233,88**

+

AFFECTATION AUX COMPTES 106	**0,00**

=

TOTAL DES RECETTES D'INVESTISSEMENT CUMULEES	**1 213 233,88**

Envoyé en préfecture le 22/04/2024
Reçu en préfecture le 22/04/2024
Publié le
ID : 084-218400877-20240412-DEL_286-BF

(1) Y compris les opérations relatives au rattachement des charges et des produits et les opérations d'ordre semi-budgétaires.
(2) Voir liste des opérations d'ordre.
(3) Permet de retracer les variations de stocks (sauf stocks de marchandises et de fournitures).
(4) Si la régie applique le régime des provisions budgétaires.
(5) Seul le total des opérations pour compte de tiers figure sur cet état (voir le détail Annexe IV A7).
(6) Ce chapitre existe uniquement en M. 4, en M. 41 et en M. 43.

Envoyé en préfecture le 22/04/2024
Reçu en préfecture le 22/04/2024
Publié le
ID : 084-218400877-20240412-DEL_286-BF

III – VOTE DU BUDGET

SECTION D'EXPLOITATION – DETAIL DES DEPENSES

Chap / art (1)	Libellé (1)	Pour mémoire budget précédent (2)	Propositions nouvelles (3)	Vote (4)
011	**Charges à caractère général (5) (6)**	**511 500,00**	**820 667,71**	**820 667,71**
6061	Fournitures non stockables (eau, énergie	80 000,00	110 000,00	110 000,00
6063	Fournitures entretien et petit équipt	30 000,00	39 667,71	39 667,71
6064	Fournitures administratives	5 000,00	12 000,00	12 000,00
6068	Autres matières et fournitures	10 000,00	45 000,00	45 000,00
611	Sous-traitance générale	10 000,00	45 000,00	45 000,00
6132	Locations immobilières	35 000,00	55 000,00	55 000,00
6135	Locations mobilières	3 000,00	20 000,00	20 000,00
61521	Entretien, réparations bâtiments publics	7 000,00	10 000,00	10 000,00
61523	Entretien, réparations réseaux	35 000,00	30 000,00	30 000,00
61528	Entretien,réparation autres biens immob.	15 000,00	20 000,00	20 000,00
61558	Entretien autres biens mobiliers	60 000,00	60 000,00	60 000,00
6156	Maintenance	120 000,00	160 000,00	160 000,00
617	Etudes et recherches	5 000,00	20 000,00	20 000,00
618	Divers	7 000,00	10 000,00	10 000,00
6227	Frais d'actes et de contentieux	5 000,00	15 000,00	15 000,00
6231	Annonces et insertions	20 000,00	25 000,00	25 000,00
6236	Catalogues et imprimés	1 000,00	5 000,00	5 000,00
6251	Voyages et déplacements	1 000,00	2 000,00	2 000,00
6257	Réceptions	5 000,00	5 000,00	5 000,00
627	Services bancaires et assimilés	500,00	1 000,00	1 000,00
6283	Frais de nettoyage des locaux	45 000,00	45 000,00	45 000,00
62871	Remb. frais à la coll. de rattachement	10 000,00	75 000,00	75 000,00
6288	Autres	1 000,00	10 000,00	10 000,00
6358	Autres droits	0,00	1 000,00	1 000,00
637	Autres impôts, taxes (autres organismes)	1 000,00	0,00	0,00
012	**Charges de personnel, frais assimilés**	**305 000,00**	**455 000,00**	**455 000,00**
6215	Personnel affecté par CL de rattachement	300 000,00	450 000,00	450 000,00
6475	Médecine du travail, pharmacie	5 000,00	5 000,00	5 000,00
014	**Atténuations de produits (7)**	**0,00**	**0,00**	**0,00**
65	**Autres charges de gestion courante**	**6 100,00**	**7 000,00**	**7 000,00**
6541	Créances admises en non-valeur	3 000,00	3 000,00	3 000,00
6542	Créances éteintes	3 000,00	3 000,00	3 000,00
658	Charges diverses de gestion courante	100,00	0,00	0,00
6588	Autres ch. diverses de gestion courante	0,00	1 000,00	1 000,00
TOTAL = DEPENSES DE GESTION DES SERVICES (a) = (011 + 012 + 014 + 65)		**822 600,00**	**1 282 667,71**	**1 282 667,71**
66	**Charges financières (b) (8)**	**0,00**	**0,00**	**0,00**
67	**Charges exceptionnelles (c)**	**121 000,00**	**105 000,00**	**105 000,00**
6713	Dons, libéralités	60 000,00	60 000,00	60 000,00
6718	Autres charges exceptionnelles gestion	60 000,00	40 000,00	40 000,00
673	Titres annulés sur exercices antérieurs	1 000,00	5 000,00	5 000,00
68	**Dotations aux provisions et dépréciat° (d) (9)**	**5 000,00**	**5 000,00**	**5 000,00**
6817	Dot. dépréc. actifs circulants	5 000,00	5 000,00	5 000,00
69	**Impôts sur les bénéfices et assimilés (e) (10)**	**0,00**	**0,00**	**0,00**
022	**Dépenses imprévues (f)**	**23 620,59**	**67 500,00**	**67 500,00**
TOTAL DES DEPENSES REELLES = a + b + c + d + e + f		**972 220,59**	**1 460 167,71**	**1 460 167,71**
023	***Virement à la section d'investissement***	***500 000,00***	***0,00***	***0,00***
042	***Opérat° ordre transfert entre sections (11) (12)***	***171 300,00***	***310 000,00***	***310 000,00***
6811	*Dot. amort. Immos incorp. et corporelles*	*171 300,00*	*310 000,00*	*310 000,00*
TOTAL DES PRELEVEMENTS AU PROFIT DE LA SECTION D'INVESTISSEMENT		***671 300,00***	***310 000,00***	***310 000,00***
043	***Opérat° ordre intérieur de la section***	***0,00***	***0,00***	***0,00***
TOTAL DES DEPENSES D'ORDRE		***671 300,00***	***310 000,00***	***310 000,00***
TOTAL DES DEPENSES D'EXPLOITATION DE L'EXERCICE (= Total des opérations réelles et d'ordre)		**1 643 520,59**	**1 770 167,71**	**1 770 167,71**

+

RESTES A REALISER N-1 (13)	**0,00**

+

D 002 RESULTAT REPORTE OU ANTICIPE (13)	**0,00**

=

Envoyé en préfecture le 22/04/2024
Reçu en préfecture le 22/04/2024
Publié le
ID : 084-218400877-20240412-DEL_286-BF

Chap / art (1)	Libellé (1)	Pour mémoire budget précédent (2)	Propositions nouvelles (3)	Vote (4)
			TOTAL DES DEPENSES D'EXPLOITATION CUMULEES	**1 770 167,71**

Détail du calcul des ICNE au compte 66112 (8)

Montant des ICNE de l'exercice	0,00
- Montant des ICNE de l'exercice N-1	0,00
= Différence ICNE N – ICNE N-1	0,00

(1) Détailler les chapitres budgétaires par article conformément au plan de comptes appliqué par la commune ou l'établissement.
(2) Cf. Modalités de vote I.
(3) Hors restes à réaliser.
(4) Le vote de l'organe délibérant porte uniquement sur les propositions nouvelles.
(5) Le compte 621 est retracé au sein du chapitre 012.
(6) Le compte 634 est uniquement ouvert en M. 41.
(7) Le compte 739 est uniquement ouvert en M. 4 et M. 43.
(8) Si le mandatement des ICNE de l'exercice est inférieur au montant de l'exercice N-1, le montant du compte 66112 sera négatif.
(9) Si la régie applique le régime des provisions semi-budgétaires, ainsi que pour la dotation aux dépréciations des stocks de fournitures et de marchandises, des créances et des valeurs mobilières de placement, aux dépréciations des comptes de tiers et aux dépréciations des comptes financiers.
(10) Ce chapitre n'existe pas en M. 49.
(11) Cf. définitions du chapitre des opérations d'ordre, *DE 042 = RI 040.*
(12) Le compte 6815 peut figurer dans le détail du chapitre 042 si la régie applique le régime des provisions budgétaires.
(13) Inscrire en cas de reprise des résultats de l'exercice précédent (après vote du compte administratif ou si reprise anticipée des résultats).

Envoyé en préfecture le 22/04/2024
Reçu en préfecture le 22/04/2024
Publié le
ID : 084-218400877-20240412-DEL_286-BF

III – VOTE DU BUDGET

SECTION D'EXPLOITATION – DETAIL DES RECETTES

Chap / art(1)	Libellé (1)	Pour mémoire budget précédent (2)	Propositions nouvelles (3)	Vote (4)
013	**Atténuations de charges (5)**	**1 000,00**	**1 000,00**	**1 000,00**
6094	RRR obtenus sur études et prestat°	1 000,00	1 000,00	1 000,00
70	**Ventes produits fabriqués, prestations**	**750 000,00**	**722 738,62**	**722 738,62**
706	Prestations de services	750 000,00	722 738,62	722 738,62
73	**Produits issus de la fiscalité (6)**	**0,00**	**0,00**	**0,00**
74	**Subventions d'exploitation**	**0,00**	**0,00**	**0,00**
75	**Autres produits de gestion courante**	**20 000,00**	**60 000,00**	**60 000,00**
7588	Autres	20 000,00	60 000,00	60 000,00
	TOTAL = RECETTES DE GESTION DES SERVICES (a) = 013 + 70 + 73 + 74 + 75	**771 000,00**	**783 738,62**	**783 738,62**
76	**Produits financiers (b)**	**0,00**	**0,00**	**0,00**
77	**Produits exceptionnels (c)**	**3 100,00**	**4 100,00**	**4 100,00**
7714	Recouvrt créances admises en non valeur	500,00	2 000,00	2 000,00
773	Mandats annulés (exercices antérieurs)	2 500,00	2 000,00	2 000,00
778	Autres produits exceptionnels	100,00	100,00	100,00
78	**Reprises sur provisions et dépréciations (d) (7)**	**0,00**	**0,00**	**0,00**
	TOTAL DES RECETTES REELLES = a + b + c + d	**774 100,00**	**787 838,62**	**787 838,62**
042	***Opérat° ordre transfert entre sections (8) (9)***	***0,00***	***0,00***	***0,00***
043	***Opérat° ordre intérieur de la section (8)***	***0,00***	***0,00***	***0,00***
	TOTAL DES RECETTES D'ORDRE	***0,00***	***0,00***	***0,00***
	TOTAL DES RECETTES D'EXPLOITATION DE L'EXERCICE (= Total des opérations réelles et d'ordre)	**774 100,00**	**787 838,62**	**787 838,62**

+

RESTES A REALISER N-1 (10)	**0,00**

+

R 002 RESULTAT REPORTE OU ANTICIPE (10)	**982 329,09**

=

TOTAL DES RECETTES D'EXPLOITATION CUMULEES	**1 770 167,71**

Détail du calcul des ICNE au compte 7622

Montant des ICNE de l'exercice	0,00
- Montant des ICNE de l'exercice N-1	0,00
= Différence ICNE N – ICNE N-1	0,00

(1) Détailler les chapitres budgétaires par article conformément au plan de comptes appliqué par la régie.
(2) Cf. Modalités de vote I.
(3) Hors restes à réaliser.
(4) Le vote de l'assemblée porte uniquement sur les propositions nouvelles.
(5) Le compte 699 n'existe pas en M. 49.
(6) Ce chapitre existe uniquement en M. 4, M. 41 et M. 43.
(7)Si la régie applique le régime des provisions semi-budgétaires, ainsi que pour la dotation aux dépréciations des stocks de fournitures et de marchandises, des créances et des valeurs mobilières de placement, aux dépréciations des comptes de tiers et aux dépréciations des comptes financiers.
(8) Cf. définitions du chapitre des opérations d'ordre, *RE 042 = DI 040, RE 043 = DE 043.*
(9) Le compte 7815 peut figurer dans le détail du chapitre 042 si la régie applique le régime des provisions budgétaires.
(10) Inscrire en cas de reprise des résultats de l'exercice précédent (après vote du compte administratif ou si reprise anticipée des résultats).

Envoyé en préfecture le 22/04/2024
Reçu en préfecture le 22/04/2024
Publié le
ID : 084-218400877-20240412-DEL_286-BF

III – VOTE DU BUDGET

SECTION D'INVESTISSEMENT – DETAIL DES DEPENSES

Chap / art (1)	Libellé (1)	Pour mémoire budget précédent (2)	Propositions nouvelles (3)	Vote (4)
20	**Immobilisations incorporelles (hors opérations)**	**201 000,00**	**200 000,00**	**200 000,00**
2031	Frais d'études	150 000,00	150 000,00	150 000,00
2033	Frais d'insertion	50 000,00	50 000,00	50 000,00
2051	Concessions et droits assimilés	1 000,00	0,00	0,00
21	**Immobilisations corporelles (hors opérations)**	**1 383 503,59**	**998 623,86**	**998 623,86**
2145	Construct° sol autrui - Installat° géné.	280 835,84	300 000,00	300 000,00
2153	Installations à caractère spécifique	800 000,00	600 328,49	600 328,49
2181	Installat° générales, agencements	10 000,00	16 295,37	16 295,37
2182	Matériel de transport	150 000,00	12 000,00	12 000,00
2183	Matériel de bureau et informatique	50 000,00	15 000,00	15 000,00
2184	Mobilier	42 667,75	15 000,00	15 000,00
2188	Autres immobilisations corporelles	50 000,00	40 000,00	40 000,00
22	**Immobilisations reçues en affectation (hors opérations)**	**0,00**	**0,00**	**0,00**
23	**Immobilisations en cours (hors opérations)**	**0,00**	**0,00**	**0,00**
	Total des dépenses d'équipement	**1 584 503,59**	**1 198 623,86**	**1 198 623,86**
10	**Dotations, fonds divers et réserves**	**0,00**	**0,00**	**0,00**
13	**Subventions d'investissement**	**0,00**	**0,00**	**0,00**
16	**Emprunts et dettes assimilées**	**0,00**	**0,00**	**0,00**
18	**Compte de liaison : affectat° (BA,régie)**	**0,00**	**0,00**	**0,00**
26	**Participat° et créances rattachées**	**0,00**	**0,00**	**0,00**
27	**Autres immobilisations financières**	**0,00**	**0,00**	**0,00**
020	**Dépenses imprévues**	**0,00**	**0,00**	**0,00**
	Total des dépenses financières	**0,00**	**0,00**	**0,00**
	Total des dépenses d'opérations pour compte de tiers	**0,00**	**0,00**	**0,00**
	TOTAL DEPENSES REELLES	**1 584 503,59**	**1 198 623,86**	**1 198 623,86**
040	***Opérat° ordre transfert entre sections (7) (8)***	***0,00***	***0,00***	***0,00***
	Reprises sur autofinancement antérieur	***0,00***	***0,00***	***0,00***
	Charges transférées	***0,00***	***0,00***	***0,00***
041	***Opérations patrimoniales (9)***	***0,00***	***0,00***	***0,00***
	TOTAL DEPENSES D'ORDRE	***0,00***	***0,00***	***0,00***
	TOTAL DES DEPENSES D'INVESTISSEMENT DE L'EXERCICE (= Total des dépenses réelles et d'ordre)	**1 584 503,59**	**1 198 623,86**	**1 198 623,86**

+

RESTES A REALISER N-1 (10)	**14 610,02**

+

D 001 SOLDE D'EXECUTION NEGATIF REPORTE OU ANTICIPE (10)	**0,00**

=

TOTAL DES DEPENSES D'INVESTISSEMENT CUMULEES	**1 213 233,88**

(1) Détailler les chapitres budgétaires par article conformément au plan de comptes appliqué par la régie.
(2) Cf. Modalités de vote I.
(3) Hors restes à réaliser.
(4) Le vote de l'organe délibérant porte uniquement sur les propositions nouvelles.
(5) Voir état III B3 pour le détail des opérations d'équipement.
(6) Voir annexe IV A7 pour le détail des opérations pour compte de tiers.
(7) Cf. définitions du chapitre des opérations d'ordre, *DI 040 = RE 042.*
(8) Le compte 15…2 peut figurer dans le détail du chapitre 042 si la régie applique le régime des provisions budgétaires.
(9) Cf. définitions du chapitre des opérations d'ordre, *DI 041 = RI 041.*
(10) Inscrire en cas de reprise des résultats de l'exercice précédent (après vote du compte administratif ou si reprise anticipée des résultats).

Envoyé en préfecture le 22/04/2024
Reçu en préfecture le 22/04/2024
Publié le
ID : 084-218400877-20240412-DEL_286-BF

III – VOTE DU BUDGET

SECTION D'INVESTISSEMENT – DETAIL DES RECETTES

Chap / art (1)	Libellé (1)	Pour mémoire budget précédent (2)	Propositions nouvelles (3)	Vote (4)
13	Subventions d'investissement	0,00	0,00	0,00
16	Emprunts et dettes assimilées (hors 165)	0,00	0,00	0,00
20	Immobilisations incorporelles	0,00	0,00	0,00
21	Immobilisations corporelles	0,00	0,00	0,00
22	Immobilisations reçues en affectation	0,00	0,00	0,00
23	Immobilisations en cours	0,00	0,00	0,00
	Total des recettes d'équipement	0,00	0,00	0,00
10	Dotations, fonds divers et réserves	0,00	0,00	0,00
165	Dépôts et cautionnements reçus	0,00	0,00	0,00
18	Compte de liaison : affectat° (BA,régie)	0,00	0,00	0,00
26	Participat° et créances rattachées	0,00	0,00	0,00
27	Autres immobilisations financières	0,00	0,00	0,00
	Total des recettes financières	0,00	0,00	0,00
	Total des recettes d'opérations pour compte de tiers	0,00	0,00	0,00
	TOTAL RECETTES REELLES	0,00	0,00	0,00
021	*Virement de la section d'exploitation*	*500 000,00*	*0,00*	*0,00*
040	*Opérat° ordre transfert entre sections (6) (7)*	*171 300,00*	*310 000,00*	*310 000,00*
2805	*Licences, logiciels, droits similaires*	*200,00*	*1 000,00*	*1 000,00*
28141	*Bâtiments sur sol d'autrui*	*1 500,00*	*10 000,00*	*10 000,00*
28145	*Aménagements construction sol d'autrui*	*93 200,00*	*176 000,00*	*176 000,00*
28153	*Installations à caractère spécifique*	*49 600,00*	*70 000,00*	*70 000,00*
28181	*Installations générales, agencements*	*5 500,00*	*10 000,00*	*10 000,00*
28182	*Matériel de transport*	*0,00*	*15 000,00*	*15 000,00*
28183	*Matériel de bureau et informatique*	*1 200,00*	*3 000,00*	*3 000,00*
28184	*Mobilier*	*15 600,00*	*15 000,00*	*15 000,00*
28188	*Autres*	*4 500,00*	*10 000,00*	*10 000,00*
	TOTAL DES PRELEVEMENTS PROVENANT DE LA SECTION D'EXPLOITATION	*671 300,00*	*310 000,00*	*310 000,00*
041	*Opérations patrimoniales (8)*	*0,00*	*0,00*	*0,00*
	TOTAL RECETTES D'ORDRE	*671 300,00*	*310 000,00*	*310 000,00*
	TOTAL DES RECETTES D'INVESTISSEMENT DE L'EXERCICE (= Total des recettes réelles et d'ordre)	671 300,00	310 000,00	310 000,00

+

RESTES A REALISER N-1 (9)	0,00

+

R 001 SOLDE D'EXECUTION POSITIF REPORTE OU ANTICIPE (9	903 233,88

=

TOTAL DES RECETTES D'INVESTISSEMENT CUMULEES	1 213 233,88

(1) Détailler les chapitres budgétaires par article conformément au plan de comptes appliqué par la régie.
(2) Cf. Modalités de vote I.
(3) Hors restes à réaliser.
(4) Le vote de l'organe délibérant porte uniquement sur les propositions nouvelles.
(5) Voir annexe IV A7 pour le détail des opérations pour compte de tiers.
(6) Cf. définitions du chapitre des opérations d'ordre, R*I 040 = DE 042.*
(7) Le compte 15…2 peut figurer dans le détail du chapitre 042 si la régie applique le régime des provisions budgétaires.
(8) Cf. définitions du chapitre des opérations d'ordre, D*I 041 = RI 041.*
(9) Inscrire en cas de reprise des résultats de l'exercice précédent (après vote du compte administratif ou si reprise anticipée des résultats).

Envoyé en préfecture le 22/04/2024
Reçu en préfecture le 22/04/2024
Publié le
ID : 084-218400877-20240412-DEL_286-BF

III – VOTE DU BUDGET

DETAIL DES CHAPITRES D'OPERATION D'EQUIPEMENT

Cet état ne contient pas d'information.

Envoyé en préfecture le 22/04/2024
Reçu en préfecture le 22/04/2024
Publié le
ID : 084-218400877-20240412-DEL_286-BF

IV – ANNEXES

ELEMENTS DU BILAN
METHODES UTILISEES POUR LES AMORTISSEMENTS

A2

A2 – AMORTISSEMENTS – METHODES UTILISEES

CHOIX DE L'ASSEMBLEE DELIBERANTE	Délibération du
Biens de faible valeur Seuil unitaire en deçà duquel les immobilisations de peu de valeur s'amortissent sur un an (article R. 2321-1 du CGCT) : 500.00 €	2014-12-12

Procédure d'amortissement (linéaire, dégressif, variable)	Catégories de biens amortis	Durée (en années)	
L	201 FRAIS ETABLISSEMENTS	2	12/12/2014
L	2031 FRAIS ETUDES	2	12/12/2014
L	2032 FRAIS DE RECHERCHE ET DE DEVELOPPEMENT	2	12/12/2014
L	2051 CONCESSIONS DROITS BREVET LICENCES	2	12/12/2014
L	2121 PLANTATIONS D'ARBRES ET D'ARBUSTES	3	12/12/2014
L	2128 AGT AMENAGT TERRAIN AUTRES	3	12/12/2014
L	2135 INSTALLATION GENERALE AGENCEMENTS	5	12/12/2014
L	2138 AUTRES CONSTRUCTIONS	5	12/12/2014
L	2145 CONSTRUCT. SUR SOL D'AUTRUI-INST. GENERALES	5	12/12/2014
L	2151 RELEVES TOPO	5	12/12/2014
L	2153 INSTALLATIONS A CARACTERE SPECIFIQUE	5	12/12/2014
L	2157 AGENCEMENTS ET AMENAGEMENTS MAT. ET OUT. INDUS	5	12/12/2014
L	2182 MATERIEL TRANSPORT	5	12/12/2014
L	2183 MATERIEL BUREAUTIQUE ET INFORMATIQUE	3	12/12/2014
L	2183 MATERIEL BUREAU ELECTR. ELECTRONIQUE	3	12/12/2014
L	2183 MATERIEL ELECTRIQUES TELEPHONIES	3	12/12/2014
L	2184 MOBILIER	3	12/12/2014
L	2188 AUTRES IMMOBILISATIONS CORPORELLES	3	12/12/2014
L	2188 EQUIPEMENT DE CUISINE	3	12/12/2014
L	2188 EQUIPEMENT MUSICAL	3	12/12/2014

Envoyé en préfecture le 22/04/2024
Reçu en préfecture le 22/04/2024
Publié le
ID : 084-218400877-20240412-DEL_286-BF

IV – ANNEXES

ELEMENTS DU BILAN
ETAT DES PROVISIONS ET DES DEPRECIATIONS

A3.1

A3.1 – ETAT DES PROVISIONS ET DES DEPRECIATIONS

Nature de la provision ou de la dépréciation	Dotations inscrites au budget de l'exercice (1)	Date de constitution	Montant des prov. et dépréciations constituées au 01/01/N	Montant total des prov. et dépréciations constituées	Reprises inscrites au budget de l'exercice	SOLDE prévisionnel au 31/12/N
PROVISIONS ET DEPRECIATIONS BUDGETAIRES						
Provisions réglementées et amortissements dérogatoires	**0,00**		**0,00**	**0,00**	**0,00**	**0,00**
Provisions pour risques et charges (2)	**0,00**		**0,00**	**0,00**	**0,00**	**0,00**
Dépréciations (2)	**0,00**		**0,00**	**0,00**	**0,00**	**0,00**
TOTAL BUDGETAIRES	**0,00**		**0,00**	**0,00**	**0,00**	**0,00**
PROVISIONS ET DEPRECIATIONS SEMI-BUDGETAIRES						
Provisions pour risques et charges (2)	**0,00**		**0,00**	**0,00**	**0,00**	**0,00**
Dépréciations (2)	**5 000,00**		**1 070,12**	**6 070,12**	**0,00**	**6 070,12**
Dépréciation tiers	5 000,00		0,00	5 000,00	0,00	5 000,00
Dépréciation tiers	0,00	15/11/2022	1 070,12	1 070,12	0,00	1 070,12
TOTAL SEMI-BUDGETAIRES	**5 000,00**		**1 070,12**	**6 070,12**	**0,00**	**6 070,12**

(1) Provisions nouvelles ou abondement d'une provision déjà constituée.

(2) Indiquer l'objet de la provision (exemples : provision pour litiges au titre du procès ; provisions pour dépréciation des immobilisations de l'équipement …).

Envoyé en préfecture le 22/04/2024
Reçu en préfecture le 22/04/2024
Publié le
ID : 084-218400877-20240412-DEL_286-BF

IV – ANNEXES

ELEMENTS DU BILAN
EQUILIBRE DES OPERATIONS FINANCIERES

A4.1

DISPONIBILITE DE RESSOURCES PROPRES PROVENANT DES EXERCICES ANTERIEURS

Solde de la section d'investissement de l'exercice N-1 (1)

	Propositions nouvelles	Vote (2)
Solde d'exécution 001 (A) montant négatif si déficit (D001) montant positif si excédent (R001)	**903 233,88**	**903 233,88**
Solde des RAR (B) montant négatif si déficit montant positif si excédent	**-14 610,02**	**-14 610,02**
Solde de la section investissement de l'exercice N-1 (Solde I = A + B) Solde positif : excédent de financement Solde négatif : besoin de financement	**888 623,86**	**0,00**

Disponibilité des ressources propres provenant des exercices antérieurs après financement de la section investissement de l'exercice N-1 (1)

	Propositions nouvelles	Vote (2)
Affectation au 106 (C)	**0,00**	**0,00**
Solde de la section investissement de l'exercice N-1 (Solde I) Solde positif : excédent de financement Solde négatif : besoin de financement	**888 623,86**	**0,00**
Disponibilité de ressources propres des exercices antérieurs (Solde II = C + Solde I) Solde positif : ressources disponibles pour la couverture de l'annuité Solde négatif : absence de ressources propres provenant des exercices antérieurs pour la couverture de l'annuité	**888 623,86**	**0,00**

COUVERTURE DE L'ANNUITE DE LA DETTE PAR LES RESSOURCES PROPRES - PETIT EQUILIBRE

	Propositions nouvelles	Vote
Dépenses de l'exercice à couvrir par des ressources propres (D)(3)	**0,00**	**0,00**
Ressources propres externes et internes de l'exercice (E)(3)	**310 000,00**	**310 000,00**
Couverture de l'annuité de la dette (Solde III = E - D) Solde positif : annuité de la dette couverte Solde négatif : annuité de la dette non couverte par les ressources de l'exercice, vérifier la couverture par les éventuelles ressources disponibles des exercices antérieurs (cf. solde II)	**310 000,00**	**310 000,00**

(1) Eléments à compléter uniquement s'il y a eu reprise des résultats, anticipée ou classique

(2) Cumul des crédits de l'exercice votés ou reportés

(3) Les RAR étant intégrés au calcul des ressources propres provenant des exercices antérieurs, seuls les crédits de l'exercice sont à inscrire. Le détail des crédits est présenté aux états suivants : "Equilibre budgétaire - Dépenses" et "Equilibre budgétaire - Recette"

Envoyé en préfecture le 22/04/2024
Reçu en préfecture le 22/04/2024
Publié le
ID : 084-218400877-20240412-DEL_286-BF

IV – ANNEXES

ELEMENTS DU BILAN
EQUILIBRE DES OPERATIONS FINANCIERES – DEPENSES

A4.2

DEPENSES A COUVRIR PAR DES RESSOURCES PROPRES

Art. (1)	Libellé (1)	Propositions nouvelles	Vote (2)
DEPENSES TOTALES A COUVRIR PAR DES RESSOURCES PROPRES =A + B		**0,00**	**I 0,00**
16 Emprunts et dettes assimilées (A)		**0,00**	**0,00**
1631	Emprunts obligataires	0,00	0,00
1641	Emprunts en euros	0,00	0,00
1643	Emprunts en devises	0,00	0,00
16441	Opérat° afférentes à l'emprunt	0,00	0,00
1678	Autres emprunts et dettes	0,00	0,00
1681	Autres emprunts	0,00	0,00
1682	Bons à moyen terme négociables	0,00	0,00
1687	Autres dettes	0,00	0,00
Dépenses et transferts à déduire des ressources propres (B)		**0,00**	**0,00**
10…	*Reprise de dotations, fonds divers et réserves*		
10…	Reversement de dotations, fonds divers et réserves		
139	*Subv. invest. transférées cpte résultat*	*0,00*	*0,00*
020	Dépenses imprévues	0,00	0,00

(1) Détailler les chapitres budgétaires par article conformément au plan de comptes.

(2) Crédits de l'exercice votés lors de la séance.

Envoyé en préfecture le 22/04/2024
Reçu en préfecture le 22/04/2024
Publié le
ID : 084-218400877-20240412-DEL_286-BF

IV – ANNEXES

ELEMENTS DU BILAN
EQUILIBRE DES OPERATIONS FINANCIERES – RECETTES

A4.3

RESSOURCES PROPRES

Art. (1)	Libellé (1)	Propositions nouvelles	Vote (2)
RECETTES (RESSOURCES PROPRES) = a + b		**310 000,00**	**III 310 000,00**
Ressources propres externes de l'année (a)		**0,00**	**0,00**
10222	FCTVA	0,00	0,00
10228	Autres fonds globalisés	0,00	0,00
26…	*Participations et créances rattachées*		
27…	*Autres immobilisations financières*		
Ressources propres internes de l'année (b) (3)		**310 000,00**	**310 000,00**
15…	*Provisions pour risques et charges*		
169	*Primes de remboursement des obligations*	*0,00*	*0,00*
26…	*Participations et créances rattachées*		
27…	*Autres immobilisations financières*		
28…	*Amortissement des immobilisations*		
2805	*Licences, logiciels, droits similaires*	*1 000,00*	*1 000,00*
28141	*Bâtiments sur sol d'autrui*	*10 000,00*	*10 000,00*
28145	*Aménagements construction sol d'autrui*	*176 000,00*	*176 000,00*
28153	*Installations à caractère spécifique*	*70 000,00*	*70 000,00*
28181	*Installations générales, agencements*	*10 000,00*	*10 000,00*
28182	*Matériel de transport*	*15 000,00*	*15 000,00*
28183	*Matériel de bureau et informatique*	*3 000,00*	*3 000,00*
28184	*Mobilier*	*15 000,00*	*15 000,00*
28188	*Autres*	*10 000,00*	*10 000,00*
29…	*Dépréciation des immobilisations*		
39…	*Dépréciat° des stocks et en-cours*		
481…	*Charges à répartir plusieurs exercices*		
021	*Virement de la section d'exploitation*	*0,00*	*0,00*

(1) Les comptes 15, 169, 26, 27, 28, 29, 39 et 481 sont à détailler conformément au plan de comptes.
(2) Crédits de l'exercice votés lors de la séance.
(3) Les comptes 15, 29 et 39 sont présentés uniquement si la commune ou l'établissement applique le régime des provisions budgétaires.

Envoyé en préfecture le 22/04/2024
Reçu en préfecture le 22/04/2024
Publié le
ID : 084-218400877-20240412-DEL_286-BF

IV – ANNEXES

AUTRES ELEMENTS D'INFORMATIONS – ETAT DU PERSONNEL AU 01/01/N

IV
C1.1

C1.1 – ETAT DU PERSONNEL AU 01/01/N

GRADES OU EMPLOIS (1)	CATEGORIES (2)	EMPLOIS BUDGETAIRES (3)			EFFECTIFS POURVUS SUR EMPLOIS BUDGETAIRES EN ETPT (4)		
		EMPLOIS PERMANENTS À TEMPS COMPLET	EMPLOIS PERMANENTS À TEMPS NON COMPLET	TOTAL	AGENTS TITULAIRES	AGENTS NON TITULAIRES	TOTAL
EMPLOIS FONCTIONNELS (a)		**0,00**	**0,00**	**0,00**	**0,00**	**0,00**	**0,00**
Directeur général des services		0,00	0,00	0,00	0,00	0,00	0,00
Directeur général adjoint des services		0,00	0,00	0,00	0,00	0,00	0,00
Directeur général des services techniques		0,00	0,00	0,00	0,00	0,00	0,00
Emplois créés au titre de l'article L. 313-1 du CGFP		0,00	0,00	0,00	0,00	0,00	0,00
FILIERE ADMINISTRATIVE (b)		**1,35**	**0,00**	**1,35**	**1,35**	**0,00**	**1,35**
Adjoint administratif	C	1,00	0,00	1,00	1,00	0,00	1,00
Adjoint administratif Pal 2CL	C	0,35	0,00	0,35	0,35	0,00	0,35
FILIERE TECHNIQUE (c)		**5,00**	**0,00**	**5,00**	**4,00**	**1,00**	**5,00**
Adjoint technique	C	2,00	0,00	2,00	1,00	1,00	2,00
Adjoint technique Pal 2CL	C	2,00	0,00	2,00	2,00	0,00	2,00
Agent maîtrise	C	1,00	0,00	1,00	1,00	0,00	1,00
FILIERE SOCIALE (d)		**0,00**	**0,00**	**0,00**	**0,00**	**0,00**	**0,00**
FILIERE MEDICO-SOCIALE(e)		**0,00**	**0,00**	**0,00**	**0,00**	**0,00**	**0,00**
FILIERE MEDICO-TECHNIQUE (f)		**0,00**	**0,00**	**0,00**	**0,00**	**0,00**	**0,00**
FILIERE SPORTIVE (g)		**0,00**	**0,00**	**0,00**	**0,00**	**0,00**	**0,00**
FILIERE CULTURELLE (h)		**0,00**	**0,00**	**0,00**	**0,00**	**0,00**	**0,00**
FILIERE ANIMATION (i)		**0,00**	**0,00**	**0,00**	**0,00**	**0,00**	**0,00**
FILIERE POLICE (j)		**0,00**	**0,00**	**0,00**	**0,00**	**0,00**	**0,00**
EMPLOIS NON CITES (k) (5)		**0,00**	**0,00**	**0,00**	**0,00**	**0,00**	**0,00**
TOTAL GENERAL (b + c + d + e + f + g + h + i + j + k)		**6,35**	**0,00**	**6,35**	**5,35**	**1,00**	**6,35**

(1) Les grades ou emplois sont désignés conformément à la circulaire n° NOR : INTB9500102C du 23 mars 1995. Les emplois fonctionnels sont également comptabilisés dans leur filière d'origine.

(2) Catégories : A, B ou C.

(3) Emplois budgétaires créés par l'assemblée délibérante. Les emplois permanents à temps complet sont comptabilisés pour une unité, les emplois à temps non complet sont comptabilisés à hauteur de la quotité de travail prévue par la délibération créant l'emploi.

(4) Equivalent temps plein annuel travaillé (ETPT). Le décompte est proportionnel à l'activité des agents, mesurée par leur quotité de temps de travail et par leur période d'activité sur l'année :

ETPT = Effectifs physiques * quotité de temps de travail * période d'activité dans l'année

Exemple : un agent à temps plein (quotité de travail = 100 %) présent toute l'année correspond à 1 ETPT ; un agent à temps partiel, à 80 % (quotité de travail = 80 %) présent toute l'année correspond à 0,8 ETPT ; un agent à temps partiel, à 80 % (quotité de travail = 80 %) présent la moitié de l'année (ex : CDD de 6 mois, recrutement à mi-année) correspond à 0,4 ETPT (0,8 * 6 / 12).

(5) Par exemple : emplois dont les missions ne correspondent pas à un cadre d'emploi existant.

Envoyé en préfecture le 22/04/2024
Reçu en préfecture le 22/04/2024
Publié le
ID : 084-218400877-20240412-DEL_286-BF

IV – ANNEXES

AUTRES ELEMENTS D'INFORMATIONS – ETAT DU PERSONNEL AU 01/01/N — C1.1

C1.1 – ETAT DU PERSONNEL AU 01/01/N (suite)

AGENTS NON TITULAIRES EN FONCTION AU 01/01/N	CATEGORIES (1)	SECTEUR (2)	REMUNERATION (3)		CONTRAT	
			Indice (8)	Euros	Fondement du contrat (4)	Nature du contrat (5)
Agents occupant un emploi permanent (6)				0,00		
Agents occupant un emploi non permanent (7)				0,00		
TOTAL GENERAL				0,00		

(1) CATEGORIES: A, B et C.

(2) SECTEUR ADM : Administratif.
TECH : Technique.
URB : Urbanisme (dont aménagement urbain).
S : Social.
MS : Médico-social.
MT : Médico-technique.
SP : Sportif.
CULT : Culturel
ANIM : Animation.
POL : Police.
POMP : Sapeurs-pompiers.
X : Emplois non cités.

(3) REMUNERATION : Référence à un indice brut (indiquer le niveau de l'indice brut) de la fonction publique ou en euros annuels bruts (indiquer l'ensemble des éléments de la rémunération brute annuelle).

(4) CONTRAT : Motif du contrat (code général de la fonction publique - CGFP) :
332-23-1° : Accroissement temporaire d'activité pour une durée maximale de douze mois.
332-23-2° : Accroissement saisonnier d'activité pour une durée maximale de six mois.
332-24 : Contrat de projet pour une durée minimale d'un an et une durée maximale fixée par les parties dans la limite de six ans
332-13 : Remplacement d'un fonctionnaire autorisé à servir à temps partiel ou indisponible.
332-14 : Vacance temporaire d'un emploi.
332-8-1° : Absence de cadre d'emplois de fonctionnaires susceptibles d'assurer les fonctions correspondantes.
332-8-2° : Justifié par les besoins des services ou la nature des fonctions, sous réserve qu'aucun fonctionnaire territorial n'a pu être recruté dans les conditions prévues par le CGFP.
332-8-3° : Communes de moins de 1 000 habitants et groupements de communes regroupant moins de 15 000 habitants.
332-8-4° : Communes nouvelles issues de fusion de communes de moins de 1 000 habitants, pendant trois ans suivant la création, et le cas échéant, jusqu'au premier renouvellement du conseil municipal.
332-8-5° : Autres collectivités territoriales ou établissements mentionnés à l'article L. 4, pour les emplois dont la quotité de temps de travail est inférieure à 50 %.
332-8-6° : Emplois des communes (- 2 000 hab.) et des groupements de communes (-10 000 hab.) dont la création ou suppression dépend de la décision d'une autorité.
327-5 : Contractuel territorial sur emploi permanent - peut être nommé en qualité de fonctionnaire stagiaire par l'autorité territoriale.
332-10 : Contrat à durée indéterminée en application de l'article L. 332-8 avec un agent contractuel territorial qui justifie d'une durée de services publics de six ans au moins.
332-11 : Contrat à durée indéterminée lorsque l'agent contractuel territorial concerné remplit avant l'échéance de son contrat les conditions d'ancienneté mentionnées à l'article L. 332-10.
326_352 : Modalités particulières : recrutement sans concours, parcours d'accès à la fonction publique, personnes en situation de handicap (CGFP art. L326 et L.352).
343-1_343-3 : Emplois supérieurs de la fonction publique territoriale (emplois fonctionnels de direction).
333-1_333-10 : Collaborateurs de cabinet.
333-12 : Collaborateurs de groupes d'élus.
A : Autres.

(5) Indiquer si l'agent contractuel est titulaire d'un contrat à durée déterminée (CDD) ou d'un contrat à durée indéterminée (CDI). Les contrats particuliers devront être labellisés « A / autres » et feront l'objet d'une précision (ex : « contrats aidés »).

(6) Occupent un emploi permanent de la fonction publique territoriale, les agents non titulaires recrutés sur le fondement des articles 332-8, 332-13, 332-14, 326, 352 du CGFP , ainsi que les agents qui sont titulaires d'un contrat à durée indéterminée pris sur le fondement des articles 327-5, 332-10 et 332-11 du CGFP.

(7) Occupent un emploi non permanent de la fonction publique territoriale, les agents non titulaires recrutés sur le fondement des articles 332-23, 332-24, 333-1 à 333-10 et 333-12.

(8) Si un contrat fixe comme référence de rémunération un traitement hors échelle, il convient de mentionner le chevron conformément à l'article 6 décret 85-1148 du 20 octobre 1985.

Envoyé en préfecture le 22/04/2024
Reçu en préfecture le 22/04/2024
Publié le
ID : 084-218400877-20240412-DEL_286-BF

IV – ANNEXES

ARRETE ET SIGNATURES

D

Nombre de membres en exercice : 35
Nombre de membres présents : 26
Nombre de suffrages exprimés : 35
VOTES :
Pour : 26
Contre : 0
Abstentions : 9

Date de convocation : 29/03/2024

Présenté par (1) le maire,
A Orange le 12/04/2024
(1) le maire,

Délibéré par l'assemblée (2), réunie en session mois d'avril
A Orange, le 12/04/2024
Les membres de l'assemblée délibérante (2),(3),

ANDRES Valérie	
ARCHIER Cédric Pouvoir à M. Thérèse GALMARD	
ARGENSON Jonathan	
ARNOUX Nicolas Pouvoir à Pierre MARQUESTAUT	
ARSAC Marcelle	
ARTAUD Jean Dominique Pouvoir à Denis SABON	
BEGUELIN Armand	
BEYNEIX Céline	
BOMPARD Yann	
BOUDIER Jean-Michel	
BOUDIER Muriel Pouvoir à Joëlle EICKMAYER	
BOURGEOIS Claude Pouvoir à Catherine GASPA	
BOUYER Michel	
CHALANDON Joelle	
DUPONT Patrice	
EICKMAYER Joelle	
GALMARD Marie-Thérèse	
GASPA Catherine	
GASTOU Christian	
GRABNER Chantal	
HALOUI Fabienne	

Envoyé en préfecture le 22/04/2024
Reçu en préfecture le 22/04/2024
Publié le
ID : 084-218400877-20240412-DEL_286-BF

IV – ANNEXES
ARRETE ET SIGNATURES

JOUFFRE Christiane	
LAGIER Christiane	
LANDRIN Aline Pouvoir à Valérie ANDRES	
LORHO Marie-France Pouvoir à Frédérique VIDAL.	
MARQUESTAUT Pierre	
MARQUOT Xavier Pouvoir à Patrice DUPONT	
NORMANI Carole	
PAGE Patrick	
PASERO Jean-Pierre	
PROTO Ronan Pouvoir à Carole NORMANI	
SABON Denis	
SAVIGNAN Patrick	
VATON Bernard	
VIDAL Frédérique	

Certifié exécutoire par (1) le maire, compte tenu de la transmission en préfecture, le , et de la publication le
A Orange, le 12/04/24

(1) Indiquer le « président du conseil d'administration » ou l'exécutif de la collectivité de rattachement : maire, président du conseil général,...
(2) L'assemblée délibérante étant : l'assemblée.
(3) L'ajout des signataires est désormais facultatif.

Yann BOMPARD
Maire

TRAITEMENT DE FIN D'EXERCICE

Envoyé en préfecture le 22/04/2024
Reçu en préfecture le 22/04/2024
Publié le
ID : 084-218400877-20240412-DEL_286-BF

TRAITEMENT DE FIN D'EXERCICE : BUDGET 12 DE L'EXERCICE : 2023 VERS L'EXERCICE 2024 EN INVESTISSEMENT

Dégagements créés sur 2023

Exercice	Nature	Sous-Rubrique	Opération	Gestionnaire	Service	Antenne	Dep/Rec	Libellé	Engagement	Montant HT	Montant TVA	Montant TTC
2023	2153			CREMA			D	AJOUT EQUIPEMENTS SYSTEME ALARME	CR23007501	3 616.02	723.20	4 339.22
2023	2145			CREMA			D	ETUDES DE SOL LOCAL ANNEXE CREMATORIUM	CR23008301	1 185.00	237.00	1 422.00
2023	2182			CREMA			D	GOLFETTE ELECTRIQUE 4 PLACES + BENNE EAGLE N	CR23009001	9 809.00	1 961.80	11 770.80
									TOTAL	14 610.02	2 922.00	17 532.02

Pour le Maire,
L'Adjoint Délégué,

Denis SABON

MAIRIE D'ORANGE VAUCLUSE SERVICE FUNERAIRE

TRAITEMENT DE FIN D'EXERCICE

Envoyé en préfecture le 22/04/2024
Reçu en préfecture le 22/04/2024
Publié le
ID : 084-218400877-20240412-DEL_286-BF

TRAITEMENT DE FIN D'EXERCICE : BUDGET 12 DE L'EXERCICE : 2023 VERS L'EXERCICE 2024 EN INVESTISSEMENT

Reste à réaliser

Exercice	Nature	Sous-Rubrique	Opération	Gestionnaire	Service	Antenne	Dep/Rec	Libellé	Etape	Montant
2023	2153			CREMA			D	AJOUT EQUIPEMENTS SYSTEME ALARME	RAR	3 616.02
2023	2145			CREMA			D	ETUDES DE SOL LOCAL ANNEXE CREMATORIUM	RAR	1 185.00
2023	2182			CREMA			D	GOLFETTE ELECTRIQUE 4 PLACES + BENNE EAGLE N	RAR	9 809.00
									TOTAL	14 610.02

TRAITEMENT DE FIN D'EXERCICE

Envoyé en préfecture le 22/04/2024
Reçu en préfecture le 22/04/2024
Publié le
ID : 084-218400877-20240412-DEL_286-BF

TRAITEMENT DE FIN D'EXERCICE : BUDGET 12 DE L'EXERCICE : 2023 VERS L'EXERCICE 2024 EN INVESTISSEMENT

Report de Crédit

Exercice	Nature	Sous-Rubrique	Opération	Gestionnaire	Service	Antenne	Dep/Rec	Libellé	Etape	Montant
2024	2153			CREMA			D	AJOUT EQUIPEMENTS SYSTEME ALARME	RCCE	3 616.02
2024	2145			CREMA			D	ETUDES DE SOL LOCAL ANNEXE CREMATORIUM	RCCE	1 185.00
2024	2182			CREMA			D	GOLFETTE ELECTRIQUE 4 PLACES + BENNE EAGLE N	RCCE	9 809.00
									TOTAL	14 610.02

TRAITEMENT DE FIN D'EXERCICE

Envoyé en préfecture le 22/04/2024
Reçu en préfecture le 22/04/2024
Publié le
ID : 084-218400877-20240412-DEL_286-BF

TRAITEMENT DE FIN D'EXERCICE : BUDGET 12 DE L'EXERCICE : 2023 VERS L'EXERCICE 2024 EN INVESTISSEMENT

Engagements reportés sur 2024

Exercice	Nature	Sous-Rubrique	Opération	Gestionnaire	Service	Antenne	Dep/Rec	Libellé	Engagement	Montant HT	Montant TVA	Montant TTC
2024	2153			CREMA			D	AJOUT EQUIPEMENTS SYSTEME ALARME	CR23007501P	3 616.02	723.20	4 339.22
2024	2145			CREMA			D	ETUDES DE SOL LOCAL ANNEXE CREMATORIUM	CR23008301P	1 185.00	237.00	1 422.00
2024	2182			CREMA			D	GOLFETTE ELECTRIQUE 4 PLACES + BENNE EAGLE N	CR23009001P	9 809.00	1 961.80	11 770.80
									TOTAL	14 610.02	2 922.00	17 532.02

DEPARTEMENT DE VAUCLUSE

RÉPUBLIQUE FRANÇAISE

* * * *

EXTRAIT DU REGISTRE DES DELIBERATIONS DU CONSEIL MUNICIPAL

N° 287/2024

SEANCE DU 12 AVRIL 2024

Nombre de membres

• En exercice :	35
• Présents :	26
• Votants :	35
Pour :	26
Contre :	00
Abstention :	09

La présente délibération peut faire l'objet d'un recours devant le Tribunal Administratif de Nîmes dans un délai de deux mois à compter de sa publication

Acte publié le :

22 AVR. 2024

Transmis par voie électronique en Préfecture le :

22 AVR. 2024

MAIRIE D'ORANGE

L'an deux mille vingt-quatre, le douze avril à neuf heures, le Conseil municipal de la Commune d'Orange, légalement convoqué par le maire le vingt-neuf mars deux mille vingt-quatre, s'est réuni au nombre prescrit par la loi, à l'Espace Alphonse Daudet à Orange ;

Sous la présidence de Monsieur Yann BOMPARD, Maire.

Etaient présents

M. Yann BOMPARD, M. Denis SABON, Mme Marie-Thérèse GALMARD, Mme Catherine GASPA, M. Patrice DUPONT,M. Armand BEGUELIN, M. Michel BOUYER, Mme Christiane LAGIER, Mme Christine JOUFFRE, M. Patrick PAGE, M. Jean-Michel BOUDIER, Mme Joëlle CHALANDON, Mme Valérie ANDRES, Mme Céline BEYNEIX, M. Pierre MARQUESTAUT, Mme Marcelle ARSAC, M. Jonathan ARGENSON, Mme Chantal GRABNER, Mme Joëlle EICKMAYER, M. Jean-Pierre PASERO, M. Patrick SAVIGNAN, Mme Fabienne HALOUI, Mme Frédérique VIDAL, M. Christian GASTOU, M. Bernard VATON, Mme Carole NORMANI

Absents représentés

M. Xavier MARQUOT représenté par Patrice DUPONT
M. Claude BOURGEOIS représenté par Catherine GASPA
Mme Muriel BOUDIER représentée par Joëlle EICKMAYER
M. Cédric ARCHIER représenté par Marie-Thérèse GALMARD
M. Jean-Dominique ARTAUD représenté par Denis SABON
M. Nicolas ARNOUX représenté par M. Pierre MARQUESTAUT
Mme Aline LANDRIN représentée par Valerie ANDRES
Mme Marie-France LORHO représentée par Mme Frédérique VIDAL
M. Ronan PROTO représenté par Carole NORMANI

Conformément à l'article L 2121-15 du Code Général des Collectivités Territoriales, M. Jonathan ARGENSON est nommé secrétaire de séance à l'unanimité.

N° 287/2024
Rapporteur : M. Yann BOMPARD

BUDGET PRIMITIF - EXERCICE 2024 - BUDGET ANNEXE PARKING SOUTERRAIN DU THEATRE ANTIQUE

LE CONSEIL MUNICIPAL

Vu la Loi n° 82-213 du 2 mars 1982 relative aux droits et libertés des communes, des départements et des régions ;

Vu le code général des collectivités territoriales et notamment les articles L 1612-2 et L 2312-1 relatifs au vote du budget ;

Vu l'instruction budgétaire et comptable M4 ;

Vu le débat d'orientations budgétaires en date du 22 mars 2024 ;

Considérant que le budget primitif est l'acte par lequel sont prévues et autorisées par le conseil municipal les recettes et les dépenses d'un exercice budgétaire.

Considérant que le projet de budget primitif de l'exercice 2024 du BUDGET ANNEXE PARKING SOUTERRAIN DU THEATRE ANTIQUE de la VILLE D'ORANGE sous l'instruction budgétaire et comptable M4 est constitué d'un volume total de **196 611,00 €**. Il s'équilibre **avec** reprise et affectation des résultats et se présente de la façon suivante :

Après avis favorable de la commission des finances du 25 mars 2024,

BUDGET ANNEXE PARKING SOUTERRAIN DU THEATRE ANTIQUE VILLE D'ORANGE BP 2024

Section	Recettes	Dépenses
Exploitation	196 611,00 €	196 611,00 €
Investissement	0,00 €	0,00 €
Total	**196 611,00 €**	**196 611,00 €**

A l'unanimité (9 abstentions : M. Christian GASTOU, Mme Fabienne HALOUI, Mme Carole NORMANI, M. Ronan PROTO, M. Bernard VATON, M. Patrick SAVIGNAN, Mme Marie-France LORHO, Mme Frédérique VIDAL, M. Jean-Pierre PASERO)

DECIDE

Article 1 : d'approuver dans tout son contenu, le BUDGET PRIMITIF 2024 – BUDGET ANNEXE PARKING SOUTERRAIN DU THEATRE ANTIQUE de la VILLE D'ORANGE ci-après annexé qui s'équilibre en dépenses et en recettes à la somme de **196 611,00 €**.

Article 2 : d'autoriser le Maire ou tout adjoint habilité à signer tout document relatif à ce dossier.

Le Secrétaire de séance
M. Jonathan ARGENSON

Le Maire
Yann BOMPARD

Envoyé en préfecture le 22/04/2024
Reçu en préfecture le 22/04/2024
Publié le
ID : 084-218400877-20240412-DEL_287-BF

REPUBLIQUE FRANÇAISE

Numéro SIRET 21840087700260	COLLECTIVITE DE RATTACHEMENT BUDGET ANNEXE PARKING THEATRE VILLE D'ORANGE - 15

POSTE COMPTABLE DE : SGC VAISON LA ROMAINE

SERVICE PUBLIC LOCAL

M. 4 (1)

Budget primitif

BUDGET : PARKING THEATRE (2)

ANNEE 2024

(1) Compléter en fonction du service public local et du plan de comptes utilisé : M. 4, M. 41, M. 43 ou M. 49.
(2) Indiquer le budget concerné : budget principal ou libellé du budget annexe.

Envoyé en préfecture le 22/04/2024
Reçu en préfecture le 22/04/2024
Publié le
ID : 084-218400877-20240412-DEL_287-BF

Sommaire

I - Informations générales

Modalités de vote du budget 3

II - Présentation générale du budget

A1 - Vue d'ensemble - Sections 4
A2 - Vue d'ensemble - Section d'exploitation - Chapitres 5
A3 - Vue d'ensemble - Section d'investissement - Chapitres 7
B1 - Balance générale du budget - Dépenses 9
B2 - Balance générale du budget - Recettes 10

III - Vote du budget

A1 - Section d'exploitation - Détail des dépenses 12
A2 - Section d'exploitation - Détail des recettes 14
B1 - Section d'investissement - Détail des dépenses 15
B2 - Section d'investissement - Détail des recettes 16
B3 - Opérations d'équipement - Détail des chapitres et articles 17

IV - Annexes

A - Eléments du bilan

A1.1 - Etat de la dette - Détail des crédits de trésorerie Sans Objet
A1.2 - Etat de la dette - Répartition par nature de dette Sans Objet
A1.3 - Etat de la dette - Répartition des emprunts par structure de taux Sans Objet
A1.4 - Etat de la dette - Typologie de la répartition de l'encours Sans Objet
A1.5 - Etat de la dette - Détail des opérations de couverture Sans Objet
A1.6 - Etat de la dette - Autres dettes Sans Objet
A2 - Méthodes utilisées pour les amortissements Sans Objet
A3.1 - Etat des provisions et des dépréciations Sans Objet
A3.2 - Etalement des provisions Sans Objet
A4.1 - Equilibre des opérations financières 18
A4.2 - Equilibre des opérations financières - Dépenses 19
A4.3 - Equilibre des opérations financières - Recettes 20
A5.1.1 - Etat de ventilation des dépenses et recettes des services d'eau et d'assainissement - Exploitation (1) Sans Objet
A5.1.2 - Etat de ventilation des dépenses et recettes des services d'eau et d'assainissement - Investissement (1) Sans Objet
A5.2.1 - Etat de ventilation des dép. et rec. des services d'assainissement collectif et non collectif - Exploitation (1) Sans Objet
A5.2.2 - Etat de ventilation des dép. et rec. des services d'assainissement collectif et non collectif - Investissement (1) Sans Objet
A6 - Etat des charges transférées Sans Objet
A7 - Détail des opérations pour compte de tiers Sans Objet

B - Engagements hors bilan

B1.1 - Etat des emprunts garantis par la régie Sans Objet
B1.2 - Calcul du ratio d'endettement relatif aux garanties d'emprunt Sans Objet
B1.3 - Subventions versées dans le cadre du vote du budget Sans Objet
B1.4 - Etat des contrats de crédit-bail Sans Objet
B1.5 - Etat des marchés de partenariat Sans Objet
B1.6 - Etat des autres engagements donnés Sans Objet
B1.7 - Etat des engagements reçus Sans Objet
B2.1 - Etat des autorisations de programme et des crédits de paiement afférents Sans Objet
B2.2 - Etat des autorisations d'engagement et des crédits de paiement afférents Sans Objet

C - Autres éléments d'informations

C1.1 - Etat du personnel 21
C1.2 - Etat du personnel de la collectivité ou de l'établissement de rattachement employé par la régie Sans Objet
C2 - Liste des organismes dans lesquels a été pris un engagement financier (2) Sans Objet
C3 - Liste des services individualisés dans un budget annexe (3) Sans Objet

D - Arrêté et signatures

D - Arrêté et signatures 23

(1) Ces états ne sont obligatoires que pour les régies rattachées à des communes et groupements de communes de moins de 3 000 habitants ayant décidé d'établir un budget unique pour leurs services de distribution d'eau potable et d'assainissement dans les conditions fixées par l'article L. 2224-6 du CGCT. Ils n'existent qu'en M. 49.
(2) Ces états ne sont obligatoires que pour les régies rattachées à des communes de 3 500 habitants et plus (art. L. 2313-1 du CGCT), à des groupements comprenant au moins une commune de 3 500 habitants et plus (art. L. 5211-36 du CGCT, art L. 5711-1 CGCT) et à leurs établissements publics.
(3) Uniquement pour les services dotés de l'autonomie financière et de la personnalité morale.

Préciser, pour chaque annexe, si l'état est sans objet le cas échéant.

Envoyé en préfecture le 22/04/2024
Reçu en préfecture le 22/04/2024
Publié le
ID : 084-218400877-20240412-DEL_287-BF

I – INFORMATIONS GENERALES

MODALITES DE VOTE DU BUDGET

I – L'assemblée délibérante a voté le présent budget par nature :
- au niveau (1) du chapitre pour la section de fonctionnement ;
- au niveau (1) du chapitre pour la section d'investissement.
  - sans (2) les chapitres « opérations d'équipement » de l'état III B 3.

La liste des articles spécialisés sur lesquels l'ordonnateur ne peut procéder à des virements d'article à article est la suivante :

II – En l'absence de mention au paragraphe I ci-dessus, le budget est réputé voté par chapitre, et, en section d'investissement, sans chapitre de dépense « opération d'équipement ».

III – Les provisions sont (3) semi-budgétaires (pas d'inscriptions en recettes de la section d'investissement) .

IV – La comparaison avec le budget précédent (cf. colonne « Pour mémoire ») s'effectue par rapport à la colonne du budget (4) cumulé de l'exercice précédent.

V – Le présent budget a été voté (5) avec reprise des résultats de l'exercice N-1 après le vote du compte administratif N-1.

(1) A compléter par « du chapitre » ou « de l'article ».
(2) Indiquer « avec » ou « sans » les chapitres opérations d'équipement.
(3) A compléter par un seul des deux choix suivants :
- semi-budgétaires (pas d'inscription en recette de la section d'investissement),
- budgétaires (délibération n° ……. du …….).

(4) Indiquer « primitif de l'exercice précédent » ou « cumulé de l'exercice précédent ».
(5) A compléter par un seul des trois choix suivants :
- sans reprise des résultats de l'exercice N-1,
- avec reprise des résultats de l'exercice N-1 après le vote du compte administratif,
- avec reprise anticipée des résultats de l'exercice N-1.

Envoyé en préfecture le 22/04/2024
Reçu en préfecture le 22/04/2024
Publié le
ID : 084-218400877-20240412-DEL_287-BF

II – PRESENTATION GENERALE DU BUDGET

VUE D'ENSEMBLE

EXPLOITATION

		DEPENSES DE LA SECTION D'EXPLOITATION	RECETTES DE LASECTION D'EXPLOITATION
VOTE	CREDITS DE FONCTIONNEMENT VOTES AU TITRE DU PRESENT BUDGET (1)	196 611,00	37 999,60
	+	+	+
REPORTS	RESTES A REALISER (R.A.R) DE L'EXERCICE PRECEDENT (2)	0,00	0,00
REPORTS	002 RESULTAT D'EXPLOITATION REPORTE (2)	(si déficit) 0,00	(si excédent) 158 611,40
	=	=	=
	TOTAL DE LA SECTION D'EXPLOITATION (3)	196 611,00	196 611,00

INVESTISSEMENT

		DEPENSES DE LA SECTION D'INVESTISSEMENT	RECETTES DE LASECTION D'INVESTISSEMENT
VOTE	CREDITS D'INVESTISSEMENT (1) VOTES AU TITRE DU PRESENT BUDGET (y compris les comptes 1064 et 1068)	0,00	0,00
	+	+	+
REPORTS	RESTES A REALISER (R.A.R) DE L'EXERCICE PRECEDENT (2)	0,00	0,00
REPORTS	001 SOLDE D'EXECUTION DE LA SECTION D'INVESTISSEMENT REPORTE (2)	(si solde négatif) 0,00	(si solde positif) 0,00
	=	=	=
	TOTAL DE LA SECTION D'INVESTISSEMENT (3)	0,00	0,00

TOTAL

TOTAL DU BUDGET (3)	196 611,00	196 611,00

(1) Au budget primitif, les crédits votés correspondent aux crédits votés lors de cette étape budgétaire. De même, pour les décisions modificatives et le budget supplémentaire, les crédits votés correspondent aux crédits votés lors de l'étape budgétaire sans sommation avec ceux antérieurement votés lors du même exercice.
(2) A servir uniquement en cas de reprise des résultats de l'exercice précédent, soit après le vote du compte administratif, soit en cas de reprise anticipée des résultats.
Pour la section d'exploitation, les RAR sont constitués par l'ensemble des dépenses engagées et n'ayant pas donné lieu à service fait au 31 décembre de l'exercice précédent. En recettes, il s'agit des recettes certaines n'ayant pas donné lieu à l'émission d'un titre au 31/12 de l'exercice précédent.
Pour la section d'investissement, les RAR correspondent aux dépenses engagées non mandatées au 31/12 de l'exercice précédent telles qu'elles ressortent de la comptabilité des engagements et aux recettes certaines n'ayant pas donné lieu à l'émission d'un titre au 31/12 de l'exercice précédent.
(3) Total de la section d'exploitation = RAR + résultat reporté + crédits d'exploitation votés.
Total de la section d'investissement = RAR + solde d'exécution reporté + crédits d'investissement votés.
Total du budget = Total de la section d'exploitation + Total de la section d'investissement.

Envoyé en préfecture le 22/04/2024
Reçu en préfecture le 22/04/2024
Publié le
ID : 084-218400877-20240412-DEL_287-BF

II – PRESENTATION GENERALE DU BUDGET

SECTION D'EXPLOITATION – CHAPITRES

DEPENSES D'EXPLOITATION

Chap.	Libellé	Pour mémoire budget précédent (1)	Restes à réaliser N-1 (2)	Propositions nouvelles	VOTE (3)	TOTAL (= RAR + vote)
011	Charges à caractère général	131 532,00	0,00	156 611,00	156 611,00	156 611,00
012	Charges de personnel, frais assimilés	11 010,00	0,00	20 000,00	20 000,00	20 000,00
014	Atténuations de produits	0,00	0,00	0,00	0,00	0,00
65	Autres charges de gestion courante	2 000,00	0,00	1 000,00	1 000,00	1 000,00
Total des dépenses de gestion des services		**144 542,00**	**0,00**	**177 611,00**	**177 611,00**	**177 611,00**
66	Charges financières	0,00	0,00	0,00	0,00	0,00
67	Charges exceptionnelles	4 000,00	0,00	10 000,00	10 000,00	10 000,00
68	Dotations aux provisions et dépréciat° (4)	0,00		0,00	0,00	0,00
69	Impôts sur les bénéfices et assimilés (5)	0,00	0,00	0,00	0,00	0,00
022	Dépenses imprévues	9 000,00		9 000,00	9 000,00	9 000,00
Total des dépenses réelles d'exploitation		**157 542,00**	**0,00**	**196 611,00**	**196 611,00**	**196 611,00**
023	*Virement à la section d'investissement (6)*	*0,00*		*0,00*	*0,00*	*0,00*
042	*Opérat° ordre transfert entre sections (6)*	*0,00*		*0,00*	*0,00*	*0,00*
043	*Opérat° ordre intérieur de la section (6)*	*0,00*		*0,00*	*0,00*	*0,00*
Total des dépenses d'ordre d'exploitation		***0,00***		***0,00***	***0,00***	***0,00***
TOTAL		**157 542,00**	**0,00**	**196 611,00**	**196 611,00**	**196 611,00**

+

D 002 RESULTAT REPORTE OU ANTICIPE (2)	**0,00**

=

TOTAL DES DEPENSES D'EXPLOITATION CUMULEES	**196 611,00**

RECETTES D'EXPLOITATION

Chap.	Libellé	Pour mémoire budget précédent (1)	Restes à réaliser N-1 (2)	Propositions nouvelles	VOTE (3)	TOTAL (= RAR + vote)
013	Atténuations de charges	0,00	0,00	0,00	0,00	0,00
70	Ventes produits fabriqués, prestations	30 100,00	0,00	35 000,00	35 000,00	35 000,00
73	Produits issus de la fiscalité (7)	0,00	0,00	0,00	0,00	0,00
74	Subventions d'exploitation	0,00	0,00	0,00	0,00	0,00
75	Autres produits de gestion courante	499,32	0,00	1 000,00	1 000,00	1 000,00
Total des recettes de gestion des services		**30 599,32**	**0,00**	**36 000,00**	**36 000,00**	**36 000,00**
76	Produits financiers	0,00	0,00	0,00	0,00	0,00
77	Produits exceptionnels	0,00	0,00	1 999,60	1 999,60	1 999,60
78	Reprises sur provisions et dépréciations (4)	0,00		0,00	0,00	0,00
Total des recettes réelles d'exploitation		**30 599,32**	**0,00**	**37 999,60**	**37 999,60**	**37 999,60**
042	*Opérat° ordre transfert entre sections (6)*	*0,00*		*0,00*	*0,00*	*0,00*
043	*Opérat° ordre intérieur de la section (6)*	*0,00*		*0,00*	*0,00*	*0,00*
Total des recettes d'ordre d'exploitation		***0,00***		***0,00***	***0,00***	***0,00***
TOTAL		**30 599,32**	**0,00**	**37 999,60**	**37 999,60**	**37 999,60**

+

R 002 RESULTAT REPORTE OU ANTICIPE (2)	**158 611,40**

=

TOTAL DES RECETTES D'EXPLOITATION CUMULEES	**196 611,00**

Pour information :

AUTOFINANCEMENT PREVISIONNEL DÉGAGÉ AU PROFIT DE LA SECTION D'INVESTISSEMENT (8)	**0,00**

Il s'agit, pour un budget voté en équilibre, des ressources propres correspondant à l'excédent des recettes réelles de fonctionnement sur les dépenses réelles de fonctionnement. Il sert à financer le remboursement du capital de la dette et les nouveaux investissements de la régie.

Envoyé en préfecture le 22/04/2024
Reçu en préfecture le 22/04/2024
Publié le
ID : 084-218400877-20240412-DEL_287-BF

(1) Cf. Modalités de vote I.

(2) Inscrire en cas de reprise des résultats de l'exercice précédent (après vote du compte administratif ou si reprise anticipée des résultats).

(3) Le vote de l'organe délibérant porte uniquement sur les propositions nouvelles.

(4) Si la régie applique le régime des provisions semi-budgétaires, ainsi que pour la dotation aux dépréciations des stocks de fournitures et de marchandises, des créances et des valeurs mobilières de placement, aux dépréciations des comptes de tiers et aux dépréciations des comptes financiers.

(5) Ce chapitre n'existe pas en M. 49.

(6) DE 023 = RI 021 ; DI 040 = RE 042 ; RI 040 = DE 042 ; DI 041 = RI 041 ; DE 043 = RE 043.

(7) Ce chapitre existe uniquement en M. 4, en M. 41 et M. 43.

(8) Solde de l'opération *DE 023 + DE 042 – RE 042* ou solde de l'opération *RI 021 + RI 040 – DI 040.*

Envoyé en préfecture le 22/04/2024
Reçu en préfecture le 22/04/2024
Publié le
ID : 084-218400877-20240412-DEL_287-BF

II – PRESENTATION GENERALE DU BUDGET
SECTION D'INVESTISSEMENT – CHAPITRES

DEPENSES D'INVESTISSEMENT

Chap.	Libellé	Pour mémoire budget précédent (1)	Restes à réaliser N-1 (2)	Propositions nouvelles	VOTE (3)	TOTAL (= RAR + vote)
20	Immobilisations incorporelles	0,00	0,00	0,00	0,00	0,00
21	Immobilisations corporelles	0,00	0,00	0,00	0,00	0,00
22	Immobilisations reçues en affectation	0,00	0,00	0,00	0,00	0,00
23	Immobilisations en cours	0,00	0,00	0,00	0,00	0,00
	Total des opérations d'équipement	0,00	0,00	0,00	0,00	0,00
	Total des dépenses d'équipement	**0,00**	**0,00**	**0,00**	**0,00**	**0,00**
10	Dotations, fonds divers et réserves	0,00	0,00	0,00	0,00	0,00
13	Subventions d'investissement	0,00	0,00	0,00	0,00	0,00
16	Emprunts et dettes assimilées	0,00	0,00	0,00	0,00	0,00
18	Compte de liaison : affectat° (BA,régie) (5)	0,00	0,00	0,00	0,00	0,00
26	Participat° et créances rattachées	0,00	0,00	0,00	0,00	0,00
27	Autres immobilisations financières	0,00	0,00	0,00	0,00	0,00
020	Dépenses imprévues	0,00		0,00	0,00	0,00
	Total des dépenses financières	**0,00**	**0,00**	**0,00**	**0,00**	**0,00**
45…	**Total des opérations pour compte de tiers (6)**	**0,00**	**0,00**	**0,00**	**0,00**	**0,00**
	Total des dépenses réelles d'investissement	**0,00**	**0,00**	**0,00**	**0,00**	**0,00**
040	*Opérat° ordre transfert entre sections (4)*	*0,00*		*0,00*	*0,00*	*0,00*
041	*Opérations patrimoniales (4)*	*0,00*		*0,00*	*0,00*	*0,00*
	Total des dépenses d'ordre d'investissement	***0,00***		***0,00***	***0,00***	***0,00***
	TOTAL	**0,00**	**0,00**	**0,00**	**0,00**	**0,00**

+

D 001 SOLDE D'EXECUTION NEGATIF REPORTE OU ANTICIPE (1)	**0,00**

=

TOTAL DES DEPENSES D'INVESTISSEMENT CUMULEES	**0,00**

RECETTES D'INVESTISSEMENT

Chap.	Libellé	Pour mémoire budget précédent (1)	Restes à réaliser N-1 (2)	Propositions nouvelles	VOTE (3)	TOTAL (= RAR + vote)
13	Subventions d'investissement	0,00	0,00	0,00	0,00	0,00
16	Emprunts et dettes assimilées (hors 165)	0,00	0,00	0,00	0,00	0,00
20	Immobilisations incorporelles	0,00	0,00	0,00	0,00	0,00
21	Immobilisations corporelles	0,00	0,00	0,00	0,00	0,00
22	Immobilisations reçues en affectation	0,00	0,00	0,00	0,00	0,00
23	Immobilisations en cours	0,00	0,00	0,00	0,00	0,00
	Total des recettes d'équipement	**0,00**	**0,00**	**0,00**	**0,00**	**0,00**
10	Dotations, fonds divers et réserves	0,00	0,00	0,00	0,00	0,00
106	Réserves (7)	0,00	0,00	0,00	0,00	0,00
165	Dépôts et cautionnements reçus	0,00	0,00	0,00	0,00	0,00
18	Compte de liaison : affectat° (BA,régie) (5)	0,00	0,00	0,00	0,00	0,00
26	Participat° et créances rattachées	0,00	0,00	0,00	0,00	0,00
27	Autres immobilisations financières	0,00	0,00	0,00	0,00	0,00
	Total des recettes financières	**0,00**	**0,00**	**0,00**	**0,00**	**0,00**
45…	**Total des opérations pour le compte de tiers (6)**	**0,00**	**0,00**	**0,00**	**0,00**	**0,00**
	Total des recettes réelles d'investissement	**0,00**	**0,00**	**0,00**	**0,00**	**0,00**
021	*Virement de la section d'exploitation (4)*	*0,00*		*0,00*	*0,00*	*0,00*

Envoyé en préfecture le 22/04/2024
Reçu en préfecture le 22/04/2024
Publié le
ID : 084-218400877-20240412-DEL_287-BF

040	*Opérat° ordre transfert entre sections (4)*	*0,00*		*0,00*	*0,00*	*0,00*
041	*Opérations patrimoniales (4)*	*0,00*		*0,00*	*0,00*	*0,00*
Total des recettes d'ordre d'investissement		***0,00***		***0,00***	***0,00***	***0,00***
TOTAL		**0,00**	**0,00**	**0,00**	**0,00**	**0,00**

+

R 001 SOLDE D'EXECUTION POSITIF REPORTE OU ANTICIPE (2)	**0,00**

=

TOTAL DES RECETTES D'INVESTISSEMENT CUMULEES	**0,00**

Pour information :

Il s'agit, pour un budget voté en équilibre, des ressources propres correspondant à l'excédent des recettes réelles de fonctionnement sur les dépenses réelles de fonctionnement. Il sert à financer le remboursement du capital de la dette et les nouveaux investissements de la régie.

AUTOFINANCEMENT PREVISIONNEL DÉGAGÉ PAR LA SECTION DE FONCTIONNEMENT (8)	**0,00**

(1) cf. Modalités de vote I.

(2) Inscrire en cas de reprise des résultats de l'exercice précédent (après vote du compte administratif ou si reprise anticipée des résultats).

(3) Le vote de l'organe délibérant porte uniquement sur les propositions nouvelles.

(4) DE 023 = RI 021 ; DI 040 = RE 042 ; RI 040 = DE 042 ; DI 041 = RI 041 ; DE 043 = RE 043.

(5) A servir uniquement, en dépense, lorsque la régie effectue une dotation initiale en espèces au profit d'un service public non personnalisé qu'elle crée et, en recettes, lorsque le service non personnalisé reçoit une dotation en espèces de la part de sa collectivité de rattachement.

(6) Seul le total des opérations réelles pour compte de tiers figure sur cet état (voir le détail Annexe IV-A7).

(7) Le compte 106 n'est pas un chapitre mais un article du chapitre 10.

(8) Solde de l'opération *DE 023 + DE 042 – RE 042* ou solde de l'opération *RI 021 + RI 040 – DI 040.*

Envoyé en préfecture le 22/04/2024
Reçu en préfecture le 22/04/2024
Publié le
ID : 084-218400877-20240412-DEL_287-BF

II – PRESENTATION GENERALE DU BUDGET

BALANCE GENERALE DU BUDGET

1 – DEPENSES (du présent budget + restes à réaliser)

	EXPLOITATION	Opérations réelles (1)	Opérations d'ordre (2)	TOTAL
011	Charges à caractère général	156 611,00		156 611,00
012	Charges de personnel, frais assimilés	20 000,00		20 000,00
014	Atténuations de produits	0,00		0,00
60	*Achats et variation des stocks (3)*		*0,00*	0,00
65	Autres charges de gestion courante	1 000,00		1 000,00
66	Charges financières	0,00	*0,00*	0,00
67	Charges exceptionnelles	10 000,00	*0,00*	10 000,00
68	Dot. Amortist, dépréciat°, provisions	0,00	*0,00*	0,00
69	Impôts sur les bénéfices et assimilés (4)	0,00		0,00
71	*Production stockée (ou déstockage) (3)*		*0,00*	0,00
022	Dépenses imprévues	9 000,00		9 000,00
023	*Virement à la section d'investissement*		*0,00*	0,00
	Dépenses d'exploitation – Total	**196 611,00**	***0,00***	**196 611,00**

+

D 002 RESULTAT REPORTE OU ANTICIPE	**0,00**

=

TOTAL DES DEPENSES D'EXPLOITATION CUMULEES	**196 611,00**

	INVESTISSEMENT	Opérations réelles (1)	Opérations d'ordre (2)	TOTAL
10	Dotations, fonds divers et réserves	0,00	*0,00*	0,00
13	Subventions d'investissement	0,00	*0,00*	0,00
14	*Prov. Réglementées, amort. dérogatoires*		*0,00*	0,00
15	*Provisions pour risques et charges (5)*		*0,00*	0,00
16	Emprunts et dettes assimilées (sauf 1688 non budgétaire)	0,00	*0,00*	0,00
18	Compte de liaison : affectat° (BA,régie)	0,00		0,00
	Total des opérations d'équipement	0,00		0,00
20	Immobilisations incorporelles (6)	0,00	0,00	0,00
21	Immobilisations corporelles (6)	0,00	0,00	0,00
22	Immobilisations reçues en affectation (6)	0,00	0,00	0,00
23	Immobilisations en cours (6)	0,00	0,00	0,00
26	Participations et créances rattachées	0,00	*0,00*	0,00
27	Autres immobilisations financières	0,00	*0,00*	0,00
28	*Amortissement des immobilisations (reprises)*		*0,00*	0,00
29	*Dépréciation des immobilisations*		*0,00*	0,00
39	*Dépréciat° des stocks et en-cours*		*0,00*	0,00
45…	Opérations pour compte de tiers (7)	0,00	*0,00*	0,00
481	*Charges à répartir plusieurs exercices*		*0,00*	0,00
3…	Stocks	0,00	*0,00*	0,00
020	Dépenses imprévues	0,00		0,00
	Dépenses d'investissement – Total	**0,00**	***0,00***	**0,00**

+

D 001 SOLDE D'EXECUTION NEGATIF REPORTE OU ANTICIPE	**0,00**

=

TOTAL DES DEPENSES D'INVESTISSEMENT CUMULEES	**0,00**

(1) Y compris les opérations relatives au rattachement des charges et des produits et les opérations d'ordre semi-budgétaires.
(2) Voir liste des opérations d'ordre.
(3) Permet de retracer les variations de stocks (sauf stocks de marchandises et de fournitures).
(4) Ce chapitre n'existe pas en M. 49.
(5) Si la régie applique le régime des provisions budgétaires.
(6) Hors chapitres « opérations d'équipement ».
(7) Seul le total des opérations pour compte de tiers figure sur cet état (voir le détail Annexe IV A7).

Envoyé en préfecture le 22/04/2024
Reçu en préfecture le 22/04/2024
Publié le
ID : 084-218400877-20240412-DEL_287-BF

II – PRESENTATION GENERALE DU BUDGET

BALANCE GENERALE DU BUDGET

2 – RECETTES (du présent budget + restes à réaliser)

	EXPLOITATION	Opérations réelles (1)	Opérations d'ordre (2)	TOTAL
013	Atténuations de charges	0,00		0,00
60	*Achats et variation des stocks (3)*		*0,00*	0,00
70	Ventes produits fabriqués, prestations	35 000,00		35 000,00
71	*Production stockée (ou déstockage) (3)*		*0,00*	0,00
72	*Production immobilisée*		*0,00*	0,00
73	Produits issus de la fiscalité (6)	0,00		0,00
74	Subventions d'exploitation	0,00		0,00
75	Autres produits de gestion courante	1 000,00		1 000,00
76	Produits financiers	0,00	*0,00*	0,00
77	Produits exceptionnels	1 999,60	*0,00*	1 999,60
78	Reprise amort., dépreciat° et provisions	0,00	*0,00*	0,00
79	*Transferts de charges*		*0,00*	0,00
	Recettes d'exploitation – Total	**37 999,60**	***0,00***	**37 999,60**

+

R 002 RESULTAT REPORTE OU ANTICIPE	**158 611,40**

=

TOTAL DES RECETTES D'EXPLOITATION CUMULEES	**196 611,00**

	INVESTISSEMENT	Opérations réelles (1)	Opérations d'ordre (2)	TOTAL
10	Dotations, fonds divers et réserves (sauf 106)	0,00	*0,00*	0,00
13	Subventions d'investissement	0,00	*0,00*	0,00
14	*Prov. Réglementées, amort. dérogatoires*		*0,00*	0,00
15	*Provisions pour risques et charges (4)*		*0,00*	0,00
16	Emprunts et dettes assimilées (sauf 1688 non budgétaire)	0,00	*0,00*	0,00
18	Comptes liaison : affectat° BA, régies	0,00	*0,00*	0,00
20	Immobilisations incorporelles	0,00	*0,00*	0,00
21	Immobilisations corporelles	0,00	*0,00*	0,00
22	Immobilisations reçues en affectation	0,00	*0,00*	0,00
23	Immobilisations en cours	0,00	*0,00*	0,00
26	Participations et créances rattachées	0,00	*0,00*	0,00
27	Autres immobilisations financières	0,00	*0,00*	0,00
28	*Amortissement des immobilisations*		*0,00*	0,00
29	*Dépréciation des immobilisations (4)*		*0,00*	0,00
39	*Dépréciat° des stocks et en-cours (4)*		*0,00*	0,00
45…	Opérations pour compte de tiers (5)	0,00	*0,00*	0,00
481	*Charges à répartir plusieurs exercices*		*0,00*	0,00
491	*Dépréciations des comptes de clients*		*0,00*	0,00
3…	Stocks	0,00	*0,00*	0,00
021	*Virement de la section d'exploitation*		*0,00*	0,00
	Recettes d'investissement – Total	**0,00**	***0,00***	**0,00**

+

R 001 SOLDE D'EXECUTION POSITIF REPORTE OU ANTICIPE	**0,00**

+

AFFECTATION AUX COMPTES 106	**0,00**

=

TOTAL DES RECETTES D'INVESTISSEMENT CUMULEES	**0,00**

Envoyé en préfecture le 22/04/2024
Reçu en préfecture le 22/04/2024
Publié le
ID : 084-218400877-20240412-DEL_287-BF

(1) Y compris les opérations relatives au rattachement des charges et des produits et les opérations d'ordre semi-budgétaires.
(2) Voir liste des opérations d'ordre.
(3) Permet de retracer les variations de stocks (sauf stocks de marchandises et de fournitures).
(4) Si la régie applique le régime des provisions budgétaires.
(5) Seul le total des opérations pour compte de tiers figure sur cet état (voir le détail Annexe IV A7).
(6) Ce chapitre existe uniquement en M. 4, en M. 41 et en M. 43.

Envoyé en préfecture le 22/04/2024
Reçu en préfecture le 22/04/2024
Publié le
ID : 084-218400877-20240412-DEL_287-BF

III – VOTE DU BUDGET

SECTION D'EXPLOITATION – DETAIL DES DEPENSES

Chap / art (1)	Libellé (1)	Pour mémoire budget précédent (2)	Propositions nouvelles (3)	Vote (4)
011	**Charges à caractère général (5) (6)**	**131 532,00**	**156 611,00**	**156 611,00**
6061	Fournitures non stockables (eau, énergie	20 500,00	30 000,00	30 000,00
6063	Fournitures entretien et petit équipt	15 500,00	34 000,00	34 000,00
6068	Autres matières et fournitures	20 500,00	3 000,00	3 000,00
611	Sous-traitance générale	0,00	4 000,00	4 000,00
61521	Entretien, réparations bâtiments publics	30 000,00	16 000,00	16 000,00
61558	Entretien autres biens mobiliers	7 532,00	10 000,00	10 000,00
6156	Maintenance	20 500,00	30 000,00	30 000,00
6262	Frais de télécommunications	500,00	200,00	200,00
627	Services bancaires et assimilés	500,00	500,00	500,00
6283	Frais de nettoyage des locaux	5 000,00	5 000,00	5 000,00
62871	Remb. frais à la coll. de rattachement	11 000,00	3 911,00	3 911,00
62876	Remb. frais au GFP de rattachement	0,00	20 000,00	20 000,00
012	**Charges de personnel, frais assimilés**	**11 010,00**	**20 000,00**	**20 000,00**
6215	Personnel affecté par CL de rattachement	11 010,00	20 000,00	20 000,00
014	**Atténuations de produits (7)**	**0,00**	**0,00**	**0,00**
65	**Autres charges de gestion courante**	**2 000,00**	**1 000,00**	**1 000,00**
658	Charges diverses de gestion courante	2 000,00	0,00	0,00
6588	Autres ch. diverses de gestion courante	0,00	1 000,00	1 000,00
TOTAL = DEPENSES DE GESTION DES SERVICES (a) = (011 + 012 + 014 + 65)		**144 542,00**	**177 611,00**	**177 611,00**
66	**Charges financières (b) (8)**	**0,00**	**0,00**	**0,00**
67	**Charges exceptionnelles (c)**	**4 000,00**	**10 000,00**	**10 000,00**
6718	Autres charges exceptionnelles gestion	2 000,00	5 000,00	5 000,00
673	Titres annulés sur exercices antérieurs	2 000,00	5 000,00	5 000,00
68	**Dotations aux provisions et dépréciat° (d) (9)**	**0,00**	**0,00**	**0,00**
69	**Impôts sur les bénéfices et assimilés (e) (10)**	**0,00**	**0,00**	**0,00**
022	**Dépenses imprévues (f)**	**9 000,00**	**9 000,00**	**9 000,00**
TOTAL DES DEPENSES REELLES = a + b + c + d + e + f		**157 542,00**	**196 611,00**	**196 611,00**
023	***Virement à la section d'investissement***	***0,00***	***0,00***	***0,00***
042	***Opérat° ordre transfert entre sections (11) (12)***	***0,00***	***0,00***	***0,00***
TOTAL DES PRELEVEMENTS AU PROFIT DE LA SECTION D'INVESTISSEMENT		***0,00***	***0,00***	***0,00***
043	***Opérat° ordre intérieur de la section***	***0,00***	***0,00***	***0,00***
TOTAL DES DEPENSES D'ORDRE		***0,00***	***0,00***	***0,00***
TOTAL DES DEPENSES D'EXPLOITATION DE L'EXERCICE (= Total des opérations réelles et d'ordre)		**157 542,00**	**196 611,00**	**196 611,00**

+

RESTES A REALISER N-1 (13)	**0,00**

+

D 002 RESULTAT REPORTE OU ANTICIPE (13)	**0,00**

=

TOTAL DES DEPENSES D'EXPLOITATION CUMULEES	**196 611,00**

Détail du calcul des ICNE au compte 66112 (8)

Montant des ICNE de l'exercice	0,00
- Montant des ICNE de l'exercice N-1	0,00
= Différence ICNE N – ICNE N-1	0,00

(1) Détailler les chapitres budgétaires par article conformément au plan de comptes appliqué par la commune ou l'établissement.
(2) Cf. Modalités de vote I.
(3) Hors restes à réaliser.
(4) Le vote de l'organe délibérant porte uniquement sur les propositions nouvelles.
(5) Le compte 621 est retracé au sein du chapitre 012.
(6) Le compte 634 est uniquement ouvert en M. 41.
(7) Le compte 739 est uniquement ouvert en M. 4 et M. 43.
(8) Si le mandatement des ICNE de l'exercice est inférieur au montant de l'exercice N-1, le montant du compte 66112 sera négatif.
(9) Si la régie applique le régime des provisions semi-budgétaires, ainsi que pour la dotation aux dépréciations des stocks de fournitures et de marchandises, des créances et des valeurs mobilières de placement, aux dépréciations des comptes de tiers et aux dépréciations des comptes financiers.
(10) Ce chapitre n'existe pas en M. 49.

Envoyé en préfecture le 22/04/2024
Reçu en préfecture le 22/04/2024
Publié le
ID : 084-218400877-20240412-DEL_287-BF

(11) Cf. définitions du chapitre des opérations d'ordre, *DE 042 = RI 040.*

(12) Le compte 6815 peut figurer dans le détail du chapitre 042 si la régie applique le régime des provisions budgétaires.

(13) Inscrire en cas de reprise des résultats de l'exercice précédent (après vote du compte administratif ou si reprise anticipée des résultats).

Envoyé en préfecture le 22/04/2024
Reçu en préfecture le 22/04/2024
Publié le
ID : 084-218400877-20240412-DEL_287-BF

III – VOTE DU BUDGET

SECTION D'EXPLOITATION – DETAIL DES RECETTES

Chap / art(1)	Libellé (1)	Pour mémoire budget précédent (2)	Propositions nouvelles (3)	Vote (4)
013	**Atténuations de charges (5)**	**0,00**	**0,00**	**0,00**
70	**Ventes produits fabriqués, prestations**	**30 100,00**	**35 000,00**	**35 000,00**
706	Prestations de services	30 100,00	35 000,00	35 000,00
73	**Produits issus de la fiscalité (6)**	**0,00**	**0,00**	**0,00**
74	**Subventions d'exploitation**	**0,00**	**0,00**	**0,00**
75	**Autres produits de gestion courante**	**499,32**	**1 000,00**	**1 000,00**
7588	Autres	499,32	1 000,00	1 000,00
	TOTAL = RECETTES DE GESTION DES SERVICES (a) = 013 + 70 + 73 + 74 + 75	**30 599,32**	**36 000,00**	**36 000,00**
76	**Produits financiers (b)**	**0,00**	**0,00**	**0,00**
77	**Produits exceptionnels (c)**	**0,00**	**1 999,60**	**1 999,60**
7718	Autres produits except. opérat° gestion	0,00	999,60	999,60
773	Mandats annulés (exercices antérieurs)	0,00	1 000,00	1 000,00
78	**Reprises sur provisions et dépréciations (d) (7)**	**0,00**	**0,00**	**0,00**
	TOTAL DES RECETTES REELLES = a + b + c + d	**30 599,32**	**37 999,60**	**37 999,60**
042	***Opérat° ordre transfert entre sections (8) (9)***	***0,00***	***0,00***	***0,00***
043	***Opérat° ordre intérieur de la section (8)***	***0,00***	***0,00***	***0,00***
	TOTAL DES RECETTES D'ORDRE	***0,00***	***0,00***	***0,00***
	TOTAL DES RECETTES D'EXPLOITATION DE L'EXERCICE (= Total des opérations réelles et d'ordre)	**30 599,32**	**37 999,60**	**37 999,60**

+

RESTES A REALISER N-1 (10)	**0,00**

+

R 002 RESULTAT REPORTE OU ANTICIPE (10)	**158 611,40**

=

TOTAL DES RECETTES D'EXPLOITATION CUMULEES	**196 611,00**

Détail du calcul des ICNE au compte 7622

Montant des ICNE de l'exercice	0,00
- Montant des ICNE de l'exercice N-1	0,00
= Différence ICNE N – ICNE N-1	0,00

(1) Détailler les chapitres budgétaires par article conformément au plan de comptes appliqué par la régie.
(2) Cf. Modalités de vote I.
(3) Hors restes à réaliser.
(4) Le vote de l'assemblée porte uniquement sur les propositions nouvelles.
(5) Le compte 699 n'existe pas en M. 49.
(6) Ce chapitre existe uniquement en M. 4, M. 41 et M. 43.
(7)Si la régie applique le régime des provisions semi-budgétaires, ainsi que pour la dotation aux dépréciations des stocks de fournitures et de marchandises, des créances et des valeurs mobilières de placement, aux dépréciations des comptes de tiers et aux dépréciations des comptes financiers.
(8) Cf. définitions du chapitre des opérations d'ordre, *RE 042 = DI 040, RE 043 = DE 043.*
(9) Le compte 7815 peut figurer dans le détail du chapitre 042 si la régie applique le régime des provisions budgétaires.
(10) Inscrire en cas de reprise des résultats de l'exercice précédent (après vote du compte administratif ou si reprise anticipée des résultats).

Envoyé en préfecture le 22/04/2024
Reçu en préfecture le 22/04/2024
Publié le
ID : 084-218400877-20240412-DEL_287-BF

III – VOTE DU BUDGET

SECTION D'INVESTISSEMENT – DETAIL DES DEPENSES

Chap / art (1)	Libellé (1)	Pour mémoire budget précédent (2)	Propositions nouvelles (3)	Vote (4)
20	Immobilisations incorporelles (hors opérations)	0,00	0,00	0,00
21	Immobilisations corporelles (hors opérations)	0,00	0,00	0,00
22	Immobilisations reçues en affectation (hors opérations)	0,00	0,00	0,00
23	Immobilisations en cours (hors opérations)	0,00	0,00	0,00
	Total des dépenses d'équipement	0,00	0,00	0,00
10	Dotations, fonds divers et réserves	0,00	0,00	0,00
13	Subventions d'investissement	0,00	0,00	0,00
16	Emprunts et dettes assimilées	0,00	0,00	0,00
18	Compte de liaison : affectat° (BA,régie)	0,00	0,00	0,00
26	Participat° et créances rattachées	0,00	0,00	0,00
27	Autres immobilisations financières	0,00	0,00	0,00
020	Dépenses imprévues	0,00	0,00	0,00
	Total des dépenses financières	0,00	0,00	0,00
	Total des dépenses d'opérations pour compte de tiers	0,00	0,00	0,00
	TOTAL DEPENSES REELLES	0,00	0,00	0,00
040	*Opérat° ordre transfert entre sections (7) (8)*	*0,00*	*0,00*	*0,00*
	Reprises sur autofinancement antérieur	*0,00*	*0,00*	*0,00*
	Charges transférées	*0,00*	*0,00*	*0,00*
041	*Opérations patrimoniales (9)*	*0,00*	*0,00*	*0,00*
	TOTAL DEPENSES D'ORDRE	*0,00*	*0,00*	*0,00*
	TOTAL DES DEPENSES D'INVESTISSEMENT DE L'EXERCICE (= Total des dépenses réelles et d'ordre)	0,00	0,00	0,00

+

RESTES A REALISER N-1 (10)	0,00

+

D 001 SOLDE D'EXECUTION NEGATIF REPORTE OU ANTICIPE (10)	0,00

=

TOTAL DES DEPENSES D'INVESTISSEMENT CUMULEES	0,00

(1) Détailler les chapitres budgétaires par article conformément au plan de comptes appliqué par la régie.
(2) Cf. Modalités de vote I.
(3) Hors restes à réaliser.
(4) Le vote de l'organe délibérant porte uniquement sur les propositions nouvelles.
(5) Voir état III B3 pour le détail des opérations d'équipement.
(6) Voir annexe IV A7 pour le détail des opérations pour compte de tiers.
(7) Cf. définitions du chapitre des opérations d'ordre, *DI 040 = RE 042.*
(8) Le compte 15…2 peut figurer dans le détail du chapitre 042 si la régie applique le régime des provisions budgétaires.
(9) Cf. définitions du chapitre des opérations d'ordre, *DI 041 = RI 041.*
(10) Inscrire en cas de reprise des résultats de l'exercice précédent (après vote du compte administratif ou si reprise anticipée des résultats).

Envoyé en préfecture le 22/04/2024
Reçu en préfecture le 22/04/2024
Publié le
ID : 084-218400877-20240412-DEL_287-BF

III – VOTE DU BUDGET

SECTION D'INVESTISSEMENT – DETAIL DES RECETTES

Chap / art (1)	Libellé (1)	Pour mémoire budget précédent (2)	Propositions nouvelles (3)	Vote (4)
13	Subventions d'investissement	0,00	0,00	0,00
16	Emprunts et dettes assimilées (hors 165)	0,00	0,00	0,00
20	Immobilisations incorporelles	0,00	0,00	0,00
21	Immobilisations corporelles	0,00	0,00	0,00
22	Immobilisations reçues en affectation	0,00	0,00	0,00
23	Immobilisations en cours	0,00	0,00	0,00
	Total des recettes d'équipement	0,00	0,00	0,00
10	Dotations, fonds divers et réserves	0,00	0,00	0,00
165	Dépôts et cautionnements reçus	0,00	0,00	0,00
18	Compte de liaison : affectat° (BA,régie)	0,00	0,00	0,00
26	Participat° et créances rattachées	0,00	0,00	0,00
27	Autres immobilisations financières	0,00	0,00	0,00
	Total des recettes financières	0,00	0,00	0,00
	Total des recettes d'opérations pour compte de tiers	0,00	0,00	0,00
	TOTAL RECETTES REELLES	0,00	0,00	0,00
021	*Virement de la section d'exploitation*	*0,00*	*0,00*	*0,00*
040	*Opérat° ordre transfert entre sections (6) (7)*	*0,00*	*0,00*	*0,00*
	TOTAL DES PRELEVEMENTS PROVENANT DE LA SECTION D'EXPLOITATION	*0,00*	*0,00*	*0,00*
041	*Opérations patrimoniales (8)*	*0,00*	*0,00*	*0,00*
	TOTAL RECETTES D'ORDRE	*0,00*	*0,00*	*0,00*
	TOTAL DES RECETTES D'INVESTISSEMENT DE L'EXERCICE (= Total des recettes réelles et d'ordre)	0,00	0,00	0,00

+

RESTES A REALISER N-1 (9)	0,00

+

R 001 SOLDE D'EXECUTION POSITIF REPORTE OU ANTICIPE (9	0,00

=

TOTAL DES RECETTES D'INVESTISSEMENT CUMULEES	0,00

(1) Détailler les chapitres budgétaires par article conformément au plan de comptes appliqué par la régie.
(2) Cf. Modalités de vote I.
(3) Hors restes à réaliser.
(4) Le vote de l'organe délibérant porte uniquement sur les propositions nouvelles.
(5) Voir annexe IV A7 pour le détail des opérations pour compte de tiers.
(6) Cf. définitions du chapitre des opérations d'ordre, R*I 040 = DE 042.*
(7) Le compte 15…2 peut figurer dans le détail du chapitre 042 si la régie applique le régime des provisions budgétaires.
(8) Cf. définitions du chapitre des opérations d'ordre, D*I 041 = RI 041.*
(9) Inscrire en cas de reprise des résultats de l'exercice précédent (après vote du compte administratif ou si reprise anticipée des résultats).

Envoyé en préfecture le 22/04/2024
Reçu en préfecture le 22/04/2024
Publié le
ID : 084-218400877-20240412-DEL_287-BF

III – VOTE DU BUDGET

DETAIL DES CHAPITRES D'OPERATION D'EQUIPEMENT

Cet état ne contient pas d'information.

Envoyé en préfecture le 22/04/2024
Reçu en préfecture le 22/04/2024
Publié le
ID : 084-218400877-20240412-DEL_287-BF

IV – ANNEXES

ELEMENTS DU BILAN
EQUILIBRE DES OPERATIONS FINANCIERES

A4.1

DISPONIBILITE DE RESSOURCES PROPRES PROVENANT DES EXERCICES ANTERIEURS

Solde de la section d'investissement de l'exercice N-1 (1)

	Propositions nouvelles	Vote (2)
Solde d'exécution 001 (A) montant négatif si déficit (D001) montant positif si excédent (R001)	**0,00**	**0,00**
Solde des RAR (B) montant négatif si déficit montant positif si excédent	**0,00**	**0,00**
Solde de la section investissement de l'exercice N-1 (Solde I = A + B) Solde positif : excédent de financement Solde négatif : besoin de financement	**0,00**	**0,00**

Disponibilité des ressources propres provenant des exercices antérieurs après financement de la section investissement de l'exercice N-1 (1)

	Propositions nouvelles	Vote (2)
Affectation au 106 (C)	**0,00**	**0,00**
Solde de la section investissement de l'exercice N-1 (Solde I) Solde positif : excédent de financement Solde négatif : besoin de financement	**0,00**	**0,00**
Disponibilité de ressources propres des exercices antérieurs (Solde II = C + Solde I) Solde positif : ressources disponibles pour la couverture de l'annuité Solde négatif : absence de ressources propres provenant des exercices antérieurs pour la couverture de l'annuité	**0,00**	**0,00**

COUVERTURE DE L'ANNUITE DE LA DETTE PAR LES RESSOURCES PROPRES - PETIT EQUILIBRE

	Propositions nouvelles	Vote
Dépenses de l'exercice à couvrir par des ressources propres (D)(3)	**0,00**	**0,00**
Ressources propres externes et internes de l'exercice (E)(3)	**0,00**	**0,00**
Couverture de l'annuité de la dette (Solde III = E - D) Solde positif : annuité de la dette couverte Solde négatif : annuité de la dette non couverte par les ressources de l'exercice, vérifier la couverture par les éventuelles ressources disponibles des exercices antérieurs (cf. solde II)	**0,00**	**0,00**

(1) Eléments à compléter uniquement s'il y a eu reprise des résultats, anticipée ou classique

(2) Cumul des crédits de l'exercice votés ou reportés

(3) Les RAR étant intégrés au calcul des ressources propres provenant des exercices antérieurs, seuls les crédits de l'exercice sont à inscrire. Le détail des crédits est présenté aux états suivants : "Equilibre budgétaire - Dépenses" et "Equilibre budgétaire - Recette"

Envoyé en préfecture le 22/04/2024
Reçu en préfecture le 22/04/2024
Publié le
ID : 084-218400877-20240412-DEL_287-BF

IV – ANNEXES

ELEMENTS DU BILAN
EQUILIBRE DES OPERATIONS FINANCIERES – DEPENSES

A4.2

DEPENSES A COUVRIR PAR DES RESSOURCES PROPRES

Art. (1)	Libellé (1)	Propositions nouvelles	Vote (2)
DEPENSES TOTALES A COUVRIR PAR DES RESSOURCES PROPRES =A + B		**0,00**	**I 0,00**
16 Emprunts et dettes assimilées (A)		**0,00**	**0,00**
1631	Emprunts obligataires	0,00	0,00
1641	Emprunts en euros	0,00	0,00
1643	Emprunts en devises	0,00	0,00
16441	Opérat° afférentes à l'emprunt	0,00	0,00
1678	Autres emprunts et dettes	0,00	0,00
1681	Autres emprunts	0,00	0,00
1682	Bons à moyen terme négociables	0,00	0,00
1687	Autres dettes	0,00	0,00
Dépenses et transferts à déduire des ressources propres (B)		**0,00**	**0,00**
10…	*Reprise de dotations, fonds divers et réserves*		
10…	Reversement de dotations, fonds divers et réserves		
139	*Subv. invest. transférées cpte résultat*	*0,00*	*0,00*
020	Dépenses imprévues	0,00	0,00

(1) Détailler les chapitres budgétaires par article conformément au plan de comptes.

(2) Crédits de l'exercice votés lors de la séance.

Envoyé en préfecture le 22/04/2024
Reçu en préfecture le 22/04/2024
Publié le
ID : 084-218400877-20240412-DEL_287-BF

IV – ANNEXES

ELEMENTS DU BILAN
EQUILIBRE DES OPERATIONS FINANCIERES – RECETTES

A4.3

RESSOURCES PROPRES

Art. (1)	Libellé (1)	Propositions nouvelles	Vote (2)
RECETTES (RESSOURCES PROPRES) = a + b		**0,00**	**III 0,00**
Ressources propres externes de l'année (a)		**0,00**	**0,00**
10222	FCTVA	0,00	0,00
10228	Autres fonds globalisés	0,00	0,00
26…	*Participations et créances rattachées*		
27…	*Autres immobilisations financières*		
Ressources propres internes de l'année (b) (3)		**0,00**	**0,00**
15…	*Provisions pour risques et charges*		
169	*Primes de remboursement des obligations*	*0,00*	*0,00*
26…	*Participations et créances rattachées*		
27…	*Autres immobilisations financières*		
28…	*Amortissement des immobilisations*		
29…	*Dépréciation des immobilisations*		
39…	*Dépréciat° des stocks et en-cours*		
481…	*Charges à répartir plusieurs exercices*		
021	*Virement de la section d'exploitation*	*0,00*	*0,00*

(1) Les comptes 15, 169, 26, 27, 28, 29, 39 et 481 sont à détailler conformément au plan de comptes.
(2) Crédits de l'exercice votés lors de la séance.
(3) Les comptes 15, 29 et 39 sont présentés uniquement si la commune ou l'établissement applique le régime des provisions budgétaires.

Envoyé en préfecture le 22/04/2024
Reçu en préfecture le 22/04/2024
Publié le
ID : 084-218400877-20240412-DEL_287-BF

IV – ANNEXES

AUTRES ELEMENTS D'INFORMATIONS – ETAT DU PERSONNEL AU 01/01/N

IV
C1.1

C1.1 – ETAT DU PERSONNEL AU 01/01/N

GRADES OU EMPLOIS (1)	CATEGORIES (2)	EMPLOIS BUDGETAIRES (3)			EFFECTIFS POURVUS SUR EMPLOIS BUDGETAIRES EN ETPT (4)		
		EMPLOIS PERMANENTS À TEMPS COMPLET	EMPLOIS PERMANENTS À TEMPS NON COMPLET	TOTAL	AGENTS TITULAIRES	AGENTS NON TITULAIRES	TOTAL
EMPLOIS FONCTIONNELS (a)		**0,00**	**0,00**	**0,00**	**0,00**	**0,00**	**0,00**
Directeur général des services		0,00	0,00	0,00	0,00	0,00	0,00
Directeur général adjoint des services		0,00	0,00	0,00	0,00	0,00	0,00
Directeur général des services techniques		0,00	0,00	0,00	0,00	0,00	0,00
Emplois créés au titre de l'article L. 313-1 du CGFP		0,00	0,00	0,00	0,00	0,00	0,00
FILIERE ADMINISTRATIVE (b)		**1,00**	**0,00**	**1,00**	**0,02**	**0,00**	**0,02**
Adjoint administratif	C	1,00	0,00	1,00	0,02	0,00	0,02
FILIERE TECHNIQUE (c)		**2,00**	**0,00**	**2,00**	**0,22**	**0,00**	**0,22**
Adjoint technique Pal 1ère classe	C	1,00	0,00	1,00	0,20	0,00	0,20
Directeur service	A	1,00	0,00	1,00	0,02	0,00	0,02
FILIERE SOCIALE (d)		**0,00**	**0,00**	**0,00**	**0,00**	**0,00**	**0,00**
FILIERE MEDICO-SOCIALE(e)		**0,00**	**0,00**	**0,00**	**0,00**	**0,00**	**0,00**
FILIERE MEDICO-TECHNIQUE (f)		**0,00**	**0,00**	**0,00**	**0,00**	**0,00**	**0,00**
FILIERE SPORTIVE (g)		**0,00**	**0,00**	**0,00**	**0,00**	**0,00**	**0,00**
FILIERE CULTURELLE (h)		**0,00**	**0,00**	**0,00**	**0,00**	**0,00**	**0,00**
FILIERE ANIMATION (i)		**0,00**	**0,00**	**0,00**	**0,00**	**0,00**	**0,00**
FILIERE POLICE (j)		**0,00**	**0,00**	**0,00**	**0,00**	**0,00**	**0,00**
EMPLOIS NON CITES (k) (5)		**0,00**	**0,00**	**0,00**	**0,00**	**0,00**	**0,00**
TOTAL GENERAL (b + c + d + e + f + g + h + i + j + k)		**3,00**	**0,00**	**3,00**	**0,24**	**0,00**	**0,24**

(1) Les grades ou emplois sont désignés conformément à la circulaire n° NOR : INTB9500102C du 23 mars 1995. Les emplois fonctionnels sont également comptabilisés dans leur filière d'origine.

(2) Catégories : A, B ou C.

(3) Emplois budgétaires créés par l'assemblée délibérante. Les emplois permanents à temps complet sont comptabilisés pour une unité, les emplois à temps non complet sont comptabilisés à hauteur de la quotité de travail prévue par la délibération créant l'emploi.

(4) Equivalent temps plein annuel travaillé (ETPT). Le décompte est proportionnel à l'activité des agents, mesurée par leur quotité de temps de travail et par leur période d'activité sur l'année :

ETPT = Effectifs physiques * quotité de temps de travail * période d'activité dans l'année

Exemple : un agent à temps plein (quotité de travail = 100 %) présent toute l'année correspond à 1 ETPT ; un agent à temps partiel, à 80 % (quotité de travail = 80 %) présent toute l'année correspond à 0,8 ETPT ; un agent à temps partiel, à 80 % (quotité de travail = 80 %) présent la moitié de l'année (ex : CDD de 6 mois, recrutement à mi-année) correspond à 0,4 ETPT (0,8 * 6 / 12).

(5) Par exemple : emplois dont les missions ne correspondent pas à un cadre d'emploi existant.

Envoyé en préfecture le 22/04/2024
Reçu en préfecture le 22/04/2024
Publié le
ID : 084-218400877-20240412-DEL_287-BF

IV – ANNEXES

AUTRES ELEMENTS D'INFORMATIONS – ETAT DU PERSONNEL AU 01/01/N — C1.1

C1.1 – ETAT DU PERSONNEL AU 01/01/N (suite)

AGENTS NON TITULAIRES EN FONCTION AU 01/01/N	CATEGORIES (1)	SECTEUR (2)	REMUNERATION (3)		CONTRAT	
			Indice (8)	Euros	Fondement du contrat (4)	Nature du contrat (5)
Agents occupant un emploi permanent (6)				0,00		
Agents occupant un emploi non permanent (7)				0,00		
TOTAL GENERAL				0,00		

(1) CATEGORIES: A, B et C.

(2) SECTEUR ADM : Administratif.
TECH : Technique.
URB : Urbanisme (dont aménagement urbain).
S : Social.
MS : Médico-social.
MT : Médico-technique.
SP : Sportif.
CULT : Culturel
ANIM : Animation.
POL : Police.
POMP : Sapeurs-pompiers.
X : Emplois non cités.

(3) REMUNERATION : Référence à un indice brut (indiquer le niveau de l'indice brut) de la fonction publique ou en euros annuels bruts (indiquer l'ensemble des éléments de la rémunération brute annuelle).

(4) CONTRAT : Motif du contrat (code général de la fonction publique - CGFP) :
332-23-1° : Accroissement temporaire d'activité pour une durée maximale de douze mois.
332-23-2° : Accroissement saisonnier d'activité pour une durée maximale de six mois.
332-24 : Contrat de projet pour une durée minimale d'un an et une durée maximale fixée par les parties dans la limite de six ans
332-13 : Remplacement d'un fonctionnaire autorisé à servir à temps partiel ou indisponible.
332-14 : Vacance temporaire d'un emploi.
332-8-1° : Absence de cadre d'emplois de fonctionnaires susceptibles d'assurer les fonctions correspondantes.
332-8-2° : Justifié par les besoins des services ou la nature des fonctions, sous réserve qu'aucun fonctionnaire territorial n'a pu être recruté dans les conditions prévues par le CGFP.
332-8-3° : Communes de moins de 1 000 habitants et groupements de communes regroupant moins de 15 000 habitants.
332-8-4° : Communes nouvelles issues de fusion de communes de moins de 1 000 habitants, pendant trois ans suivant la création, et le cas échéant, jusqu'au premier renouvellement du conseil municipal.
332-8-5° : Autres collectivités territoriales ou établissements mentionnés à l'article L. 4, pour les emplois dont la quotité de temps de travail est inférieure à 50 %.
332-8-6° : Emplois des communes (- 2 000 hab.) et des groupements de communes (-10 000 hab.) dont la création ou suppression dépend de la décision d'une autorité.
327-5 : Contractuel territorial sur emploi permanent - peut être nommé en qualité de fonctionnaire stagiaire par l'autorité territoriale.
332-10 : Contrat à durée indéterminée en application de l'article L. 332-8 avec un agent contractuel territorial qui justifie d'une durée de services publics de six ans au moins.
332-11 : Contrat à durée indéterminée lorsque l'agent contractuel territorial concerné remplit avant l'échéance de son contrat les conditions d'ancienneté mentionnées à l'article L. 332-10.
326_352 : Modalités particulières : recrutement sans concours, parcours d'accès à la fonction publique, personnes en situation de handicap (CGFP art. L326 et L.352).
343-1_343-3 : Emplois supérieurs de la fonction publique territoriale (emplois fonctionnels de direction).
333-1_333-10 : Collaborateurs de cabinet.
333-12 : Collaborateurs de groupes d'élus.
A : Autres.

(5) Indiquer si l'agent contractuel est titulaire d'un contrat à durée déterminée (CDD) ou d'un contrat à durée indéterminée (CDI). Les contrats particuliers devront être labellisés « A / autres » et feront l'objet d'une précision (ex : « contrats aidés »).

(6) Occupent un emploi permanent de la fonction publique territoriale, les agents non titulaires recrutés sur le fondement des articles 332-8, 332-13, 332-14, 326, 352 du CGFP , ainsi que les agents qui sont titulaires d'un contrat à durée indéterminée pris sur le fondement des articles 327-5, 332-10 et 332-11 du CGFP.

(7) Occupent un emploi non permanent de la fonction publique territoriale, les agents non titulaires recrutés sur le fondement des articles 332-23, 332-24, 333-1 à 333-10 et 333-12.

(8) Si un contrat fixe comme référence de rémunération un traitement hors échelle, il convient de mentionner le chevron conformément à l'article 6 décret 85-1148 du 20 octobre 1985.

Envoyé en préfecture le 22/04/2024
Reçu en préfecture le 22/04/2024
Publié le
ID : 084-218400877-20240412-DEL_287-BF

IV – ANNEXES

ARRETE ET SIGNATURES

D

Nombre de membres en exercice : 35
Nombre de membres présents : 26
Nombre de suffrages exprimés : 35
VOTES :
Pour : 26
Contre : 0
Abstentions : 9

Date de convocation : 29/03/2024

Présenté par (1) le maire,
A Orange le 12/04/2024
(1) le maire,

Délibéré par l'assemblée (2), réunie en session mois d'avril
A Orange, le 12/04/2024
Les membres de l'assemblée délibérante (2),(3),

ANDRES Valérie	
ARCHIER Cédric Pouvoir à M. Thérèse GALMARD	
ARGENSON Jonathan	
ARNOUX Nicolas Pouvoir à Pierre MARQUESTAUT	
ARSAC Marcelle	
ARTAUD Jean Dominique Pouvoir à Denis SABON	
BEGUELIN Armand	
BEYNEIX Céline	
BOMPARD Yann	
BOUDIER Jean-Michel	
BOUDIER Muriel Pouvoir à Joëlle EICKMAYER	
BOURGEOIS Claude Pouvoir à Catherine GASPA	
BOUYER Michel	
CHALANDON Joelle	
DUPONT Patrice	
EICKMAYER Joelle	
GALMARD Marie-Thérèse	
GASPA Catherine	
GASTOU Christian	
GRABNER Chantal	
HALOUI Fabienne	

Envoyé en préfecture le 22/04/2024
Reçu en préfecture le 22/04/2024
Publié le
ID : 084-218400877-20240412-DEL_287-BF

IV – ANNEXES
ARRETE ET SIGNATURES

JOUFFRE Christiane	
LAGIER Christiane	
LANDRIN Aline Pouvoir à Valérie ANDRES	
LORHO Marie-France Pouvoir à Frédérique VIDAL.	
MARQUESTAUT Pierre	
MARQUOT Xavier Pouvoir à Patrice DUPONT	
NORMANI Carole	
PAGE Patrick	
PASERO Jean-Pierre	
PROTO Ronan Pouvoir à Carole NORMANI	
SABON Denis	
SAVIGNAN Patrick	
VATON Bernard	
VIDAL Frédérique	

Certifié exécutoire par (1) le maire, compte tenu de la transmission en préfecture, le , et de la publication le
Orange, le 12/04/2024

(1) Indiquer le « président du conseil d'administration » ou l'exécutif de la collectivité de rattachement : maire, président du conseil général,...
(2) L'assemblée délibérante étant : l'assemblée.
(3) L'ajout des signataires est désormais facultatif.

MAIRIE D'ORANGE - VAUCLUSE

Yann BOMPARD
Maire

DÉPARTEMENT DE VAUCLUSE

RÉPUBLIQUE FRANÇAISE

* * * *

EXTRAIT DU REGISTRE DES DELIBERATIONS DU CONSEIL MUNICIPAL

N° 288 /2024

SEANCE DU 12 AVRIL 2024

Nombre de membres

• En exercice :	35
• Présents :	26
• Votants :	35
Pour :	28
Contre :	00
Abstention :	07

La présente délibération peut faire l'objet d'un recours devant le Tribunal Administratif de Nîmes dans un délai de deux mois à compter de sa publication

Acte publié le :

22 AVR. 2024

Transmis par voie électronique en Préfecture le :

22 AVR. 2024

MAIRIE D'ORANGE

L'an deux mille vingt-quatre, le douze avril à neuf heures, le Conseil municipal de la Commune d'Orange, légalement convoqué par le maire le vingt-neuf mars deux mille vingt-quatre, s'est réuni au nombre prescrit par la loi, à l'Espace Alphonse Daudet à Orange ;

Sous la présidence de Monsieur Yann BOMPARD, Maire.

.

Etaient présents

M. Yann BOMPARD, M. Denis SABON, Mme Marie-Thérèse GALMARD, Mme Catherine GASPA, M. Patrice DUPONT,M. Armand BEGUELIN, M. Michel BOUYER, Mme Christiane LAGIER, Mme Christine JOUFFRE, M. Patrick PAGE, M. Jean-Michel BOUDIER, Mme Joëlle CHALANDON, Mme Valérie ANDRES, Mme Céline BEYNEIX, M. Pierre MARQUESTAUT, Mme Marcelle ARSAC, M. Jonathan ARGENSON, Mme Chantal GRABNER, Mme Joëlle EICKMAYER, M. Jean-Pierre PASERO, M. Patrick SAVIGNAN, Mme Fabienne HALOUI, Mme Frédérique VIDAL, M. Christian GASTOU, M. Bernard VATON, Mme Carole NORMANI

Absents représentés

M. Xavier MARQUOT représenté par Patrice DUPONT
M. Claude BOURGEOIS représenté par Catherine GASPA
Mme Muriel BOUDIER représentée par Joëlle EICKMAYER
M. Cédric ARCHIER représenté par Marie-Thérèse GALMARD
M. Jean-Dominique ARTAUD représenté par Denis SABON
M. Nicolas ARNOUX représenté par M. Pierre MARQUESTAUT
Mme Aline LANDRIN représentée par Valerie ANDRES
Mme Marie-France LORHO représentée par Mme Frédérique VIDAL
M. Ronan PROTO représenté par Carole NORMANI

Conformément à l'article L 2121-15 du Code Général des Collectivités Territoriales, M. Jonathan ARGENSON est nommé secrétaire de séance à l'unanimité.

N° 288/2024
Rapporteur : M. Yann BOMPARD

MAITRISE D'ŒUVRE EN VUE DE LA REHABILITATION DU PARC DES EXPOSITIONS – LOT 1 AMENAGEMENTS EXTERIEURS - AVENANT 1 - LEVEE D'OPTIONS

LE CONSEIL MUNICIPAL

Vu le Code Général des Collectivités Territoriales et notamment ses articles L.1414-2, L.2122-22 et L.2122-23 ;

Vu le Code de la Commande Publique et son article R2194-1 concernant la modification des marchés prévue dans les pièces contractuelles ;

Vu le Cahier des Clauses Administratives Générales applicables aux marchés publics de maîtrise d'œuvre ;

Considérant la délibération 688/2023 en date du 19 septembre 2023 attribuant la maîtrise d'œuvre de la réhabilitation des aménagements extérieurs du parc des expositions au groupement TAKT—C2I pour un taux d'honoraire de 3,78%

Considérant l'enveloppe prévisionnelle de travaux arrêté à 2.300.000 € HT ;

Considérant que le marché initial prévoyait en option :

- mission portant sur le dossier loi sur l'eau pour un montant de 6.900 € HT
- mission portant sur le permis d'aménager pour un montant de 6.050 € HT

Considérant qu'il est nécessaire de lever ces deux options en vertu des règlementations d'urbanisme applicables ;

Considérant que la commission d'appel d'offre en date du 25 mars 2024 a approuvé la nécessité de lever ces options et donc de signer l'avenant 1 s'y afférent ;

Considérant que la dépense est prévue au Budget principal 2024 et suivants ;

A l'unanimité (7 abstentions : M. Christian GASTOU, Mme Carole NORMANI, M. Ronan PROTO, M. Bernard VATON, Mme Marie-France LORHO, Mme Frédérique VIDAL, M. Jean-Pierre PASERO)

DECIDE

Article 1 : d'approuver la décision des membres de la Commission d'Appel d'Offres réunie en date du 25 mars 2024 ;

Article 2 : d'autoriser le Maire à signer toutes les pièces de l'avenant au marché ayant l'incidence financière suivante :

	MARCHE INITIAL Honoraire 3,78%	AVENANT 1		TOTAL ATTRIBUE APRES AVENANT 1
		Loi sur l'eau	Permis d'ménager	
GROUPEMENT TAKT (mandataire) / C2I CONSEIL	**86 940,00 €**	**6 900 €**	**6 050 €**	**99 890,00 €**
TAKT	37 062,52 €		6 050 €	43 112,52 €
C2I CONSEIL	49 877,48 €	6 900 €		56 777,48 €

Soit un nouveau montant attribué du marché après avenant s'élevant à la somme de 99.890 € HT (quatre-vingt-dix-neuf mille huit cent quatre-vingt-dix euros HT).

Le Secrétaire de séance
M. Jonathan ARGENSON

Le Maire
Yann BOMPARD

Envoyé en préfecture le 22/04/2024
Reçu en préfecture le 22/04/2024
Publié le
ID : 084-218400877-20240412-DEL_288-DE

VILLE D'ORANGE

MARCHES PUBLICS **EXE10**

AVENANT N° 1 au marché 23-049V

A - Identification du pouvoir adjudicateur ou de l'entité adjudicatrice

Ville d'Orange
Place Georges Clémenceau
BP 187
84106 ORANGE CEDEX

Courriel : marches.publics@ville-orange.fr
Adresse internet(U.R.L) : https://www.ville-orange.fr
https://www.marches-securises.fr

Représenté par : Monsieur Yann Bompard, Mr le Maire

B - Identification du titulaire du marché public

GROUPEMENT TAKT / C2I représenté par son mandataire
TAKT PAYSAGE
147 bis Cours Berriat
38 000 GRENOBLE

C - Objet du marché public

- Objet du marché public:

N° 23-049V
MOE des travaux de réhbilitation du hall des expositions
Lot 1: Aménagement paysager

- Date de la notification du marché public : …26 septembre 2023…

- Durée d'exécution du marché public :

- Montant initial du marché public :
  - GROUPEMENT: 86 940 HT
  - TAKT PAYSAGE : 37 062,52 € HT
  - C2i conseil : 49 877,48 € HT

Envoyé en préfecture le 22/04/2024
Reçu en préfecture le 22/04/2024
Publié le
ID : 084-218400877-20240412-DEL_288-DE

D - Objet de l'avenant

■ Modifications introduites par le présent avenant :

le marché initial prévoyait en option :
- mission portant sur le dossier loi sur l'eau pour un montant de 6.900 € HT
- mission portant sur le permis d'aménager pour un montant de 6.050 € HT

Considérant les règlementations d'urbanisme applicable, il est nécessaire de lever ces deux options.

■ Incidence financière de l'avenant :

L'avenant a une incidence financière sur le montant du marché public :
(Cocher la case correspondante.)

☐ Non ☒ Oui

Montant de l'avenant :

	MARCHE INITIAL Honoraire 3,78%	**AVENANT 1**		**TOTAL ATTRIBUE APRES AVENANT 1**
		Loi sur l'eau	Permis d'ménager	
GROUPEMENT TAKT (mandataire) / C2I CONSEIL	**86 940,00 €**	**6 900 €**	**6 050 €**	**99 890,00 €**
TAKT	37 062,52 €		6 050 €	43 112,52 €
C2I CONSEIL	49 877,48 €	6 900 €		56 777,48 €

Nouveau montant du marché public :

- Montant HT : **99.890 € HT - quatre-vingt-dix-neuf mille huit cent quatre-vingt-dix euros HT.**

Envoyé en préfecture le 22/04/2024
Reçu en préfecture le 22/04/2024
Publié le
ID : 084-218400877-20240412-DEL_288-DE

E - Signature du titulaire du marché public

Nom, prénom et qualité du signataire (*)	Lieu et date de signature	Signature

(*) Le signataire doit avoir le pouvoir d'engager la personne qu'il représente.

F - Signature du pouvoir adjudicateur ou de l'entité adjudicatrice

Le représentant du pouvoir adjudicateur, le Maire, *Yann BOMPARD* autorisé par délibération n°……..…../2024 en date du 12 avril 2024.

A : …… , le ……

Signature

DEPARTEMENT DE VAUCLUSE

RÉPUBLIQUE FRANÇAISE

* * * *

EXTRAIT DU REGISTRE DES DELIBERATIONS DU CONSEIL MUNICIPAL

N° 289/2024

SEANCE DU 12 AVRIL 2024

Nombre de membres

• En exercice :	35
• Présents :	26
• Votants :	34
• Non – votants :	01

Pour :	34
Contre :	00
Abstention :	00

La présente délibération peut faire l'objet d'un recours devant le Tribunal Administratif de Nîmes dans un délai de deux mois à compter de sa publication

Acte publié le :

2 2 AVR. 2024

Transmis par voie électronique en Préfecture le :

2 2 AVR. 2024

MAIRIE D'ORANGE

L'an deux mille vingt-quatre, le douze avril à neuf heures, le Conseil municipal de la Commune d'Orange, légalement convoqué par le maire le vingt-neuf mars deux mille vingt-quatre, s'est réuni au nombre prescrit par la loi, à l'Espace Alphonse Daudet à Orange ;

Sous la présidence de Monsieur Yann BOMPARD, Maire.

Etaient présents

M. Yann BOMPARD, M. Denis SABON, Mme Marie-Thérèse GALMARD, Mme Catherine GASPA, M. Patrice DUPONT,M. Armand BEGUELIN, M. Michel BOUYER, Mme Christiane LAGIER, Mme Christine JOUFFRE, M. Patrick PAGE, M. Jean-Michel BOUDIER, Mme Joëlle CHALANDON, Mme Valérie ANDRES, Mme Céline BEYNEIX, M. Pierre MARQUESTAUT, Mme Marcelle ARSAC, M. Jonathan ARGENSON, Mme Chantal GRABNER, Mme Joëlle EICKMAYER, M. Jean-Pierre PASERO, M. Patrick SAVIGNAN, Mme Fabienne HALOUI, Mme Frédérique VIDAL, M. Christian GASTOU, M. Bernard VATON, Mme Carole NORMANI

Absents représentés

M. Xavier MARQUOT représenté par Patrice DUPONT
M. Claude BOURGEOIS représenté par Catherine GASPA
Mme Muriel BOUDIER représentée par Joëlle EICKMAYER
M. Cédric ARCHIER représenté par Marie-Thérèse GALMARD
M. Jean-Dominique ARTAUD représenté par Denis SABON
M. Nicolas ARNOUX représenté par M. Pierre MARQUESTAUT
Mme Aline LANDRIN représentée par Valerie ANDRES
Mme Marie-France LORHO représentée par Mme Frédérique VIDAL
M. Ronan PROTO représenté par Carole NORMANI

Conformément à l'article L 2121-15 du Code Général des Collectivités Territoriales, M. Jonathan ARGENSON est nommé secrétaire de séance à l'unanimité.

N° 289 /2024
Rapporteur : M. Yann BOMPARD

CONCLUSION DE LA CONVENTION CADRE D'OPERATION DE REVITALISATION DU TERRITOIRE (ORT)

LE CONSEIL MUNICIPAL

Vu la loi évolution du logement, de l'aménagement et du numérique, dite loi Elan, du 23 novembre 2018 et notamment son article 157 ;

Vu le Code Général des Collectivités Territoriales ;

Vu la délibération n°032-2022 du 21 février 2022 actant de la volonté du Pays d'Orange en Provence d'instaurer une Opération de Revitalisation du Territoire ;

Vu la délibération n° 038/2024 du 19 mars 2024 du Pays d'Orange en Provence approuvant les termes de la convention cadre d'Opération de Revitalisation du Territoire (ORT) ;

Considérant que le Pays d'Orange en Provence s'est engagé à signer avec l'Etat et les communes d'Orange et de Courthézon une convention d'Opération de Revitalisation de Territoire (ORT).

Considérant que la ville d'Orange en tant que commune centre est obligatoirement signataire d'une ORT avec l'EPCI dont elle dépend, sauf dérogation ;

Considérant le diagnostic porté par l'Agence d'Urbanisme sur le besoin de redynamisation des centres villes d'Orange et de Courthézon ;

Créée par la loi portant évolution du logement, de l'aménagement et du numérique (Elan) du 23 novembre 2018, l'Opération de Revitalisation du Territoire (ORT) est un outil à disposition des collectivités locales pour porter et mettre en œuvre un projet de territoire dans les domaines urbain, économique et social et pour lutter prioritairement contre les dévitalisations des centres-villes.

A cet effet, le 19 mars 2024, le Pays d'Orange en Provence a approuvé les termes de la convention cadre présentant une stratégie de revitalisation du territoire autour de cinq grands axes stratégiques, appréhendés sous forme de défis :

- Découvrir le patrimoine à travers une offre patrimoniale, culturelle et festive de qualité,
- Apaiser le centre-ville par des espaces publics de qualité favorables aux modes actifs,
- Se retrouver à travers une offre culturelle, de services et d'équipements étoffés,
- Redonner envie d'habiter le centre par une offre favorable au parcours résidentiel,
- Consommer local en proposant une diversité dans les commerces de proximité.

La réponse à ces défis se décline en 38 projets, dont chacun fait l'objet d'une fiche action annexée à la convention cadre ORT.
L'acte conventionnel pourra être modifié par la voie d'avenant, notamment pour faire évoluer le projet en ajoutant de nouvelles actions.
Par ailleurs, une évaluation annuelle viendra peser les effets de ces actions et identifier les freins, s'il y en a

Enfin, l'engagement des parties se profile sur cinq années à compter de la signature de l'acte par l'ensemble des partenaires.

Il est à noter que d'autres Communes membres de l'EPCI peuvent s'engager par la suite dans une opération de revitalisation du territoire et être signataires du document.

A l'unanimité, (1 non-votant : Mme Frédérique VIDAL)

DECIDE

Article 1 : d'approuver la convention cadre d'Opération de Revitalisation de Territoire (ORT), portée par le Pays d'Orange en Provence et annexée à la présente délibération.

Article 2 : d'autoriser le Maire à signer ladite convention, les éventuels avenants, ainsi que toutes les pièces administratives et financières afférentes.

Le Secrétaire de séance
M. Jonathan ARGENSON

Le Maire
Yann BOMPARD

Envoyé en préfecture le 22/04/2024
Reçu en préfecture le 22/04/2024
Publié le
ID : 084-218400877-20240412-DEL_289-DE

Convention cadre

Opération de Revitalisation de Territoire

Pour les communes de Courthézon et Orange

PROJET

Envoyé en préfecture le 22/04/2024
Reçu en préfecture le 22/04/2024
Publié le
ID : 084-218400877-20240412-DEL_289-DE

ENTRE

La commune d'Orange

Représentée par son Maire Yann BOMPARD, autorisé à l'effet des présentes suivant les délibérations en date du xxxx,

La commune de Courthézon

Représentée par son Maire Nicolas PAGET, autorisé à l'effet des présentes suivant les délibérations en date du xxxx,

La Communauté de Communes du Pays d'Orange en Provence

Représenté par son Président Yann BOMPARD, autorisé à l'effet des présentes suivant la délibération en date du xxxxx
Ci-après désigné par « Le POP »,

D'une part,

ET

L'État,
Représenté par Monsieur Thierry SUQUET, Préfet de Vaucluse
Ci-après désigné par « l'État » ;

IL EST CONVENU CE QUI SUIT :

PROJET

Envoyé en préfecture le 22/04/2024
Reçu en préfecture le 22/04/2024
Publié le
ID : 084-218400877-20240412-DEL_289-DE

Table des matières

Article 1 : Objet de la convention cadre valant opération de revitalisation du territoire 4
Article 2 : les ambitions du territoire 5
Présentation générale du territoire 5
Attractivité démographique : 6
Emplois et économie : 7
Habitat et parcours résidentiel : 8
Espace public et mobilité : 9
Présentation des deux communes concernées par l'ORT 11
Article 3 : Les axes stratégiques du projet de territoire 17
Article 4 : Le plan d'action 19
4.1 Les actions. 19
4.2. Le secteur d'intervention ORT 21
Article 5 : Modalités d'accompagnement en ingénierie 24
Article 6 : Engagement des partenaires 24
6.1 Dispositions générales concernant les financements 24
6.2 Le territoire signataire 24
6.3 L'État, les établissements et opérateurs publics 25
6.4 Engagements de la Région 26
6.5 Engagements du Département 26
6.6 Engagements des autres opérateurs publics 26
6.7 Mobilisation des citoyens et des acteurs socio-économiques 26
6.8 Maquette financière 27
Article 7 : Mise en œuvre 27
7.1 Application du dispositif Denormandie dans l'habitat ancien 27
7.2 Suspension des Autorisations d'Exploitations Commerciales en périphérie 28
7.3 Droit de Préemption Urbain renforcé et droit de préemption commercial 28
Article 8 : Gouvernance, suivi et évaluation 28
8.1 La gouvernance 28
8.2 Le suivi 29
Article 9 - Résultats attendus du dispositif 29
Article 10 – Utilisation des logos 29
Article 11 – Entrée en vigueur, durée de la convention et publicité 30
Article 12 – Evolution et mise à jour du dispositif 30
Article 13 - Résiliation du dispositif 30
Article 14 – Traitement des litiges 30

PROJET

Envoyé en préfecture le 22/04/2024
Reçu en préfecture le 22/04/2024
Publié le
ID : 084-218400877-20240412-DEL_289-DE

Article 1 : Objet de la convention-cadre valant opération de revitalisation du territoire

Créée fin 2018 par la loi ELAN, l'Opération de Revitalisation de Territoire (ORT) constitue un nouveau dispositif mis à disposition des collectivités locales afin de lutter prioritairement contre la dévitalisation des centres villes et des centres bourgs. Au-delà de l'outil de financement partenarial, il faut y voir l'opportunité pour les collectivités de mobiliser habitants et acteurs économiques autour d'un projet de requalification et d'animation des cœurs des communes.

La perte de vitalité des centres bourgs résulte souvent d'un cercle vicieux qui s'est mis progressivement en place, dans lequel interviennent la déqualification de l'offre de logements, une progression de la vacance immobilière, la dégradation de l'image renvoyée par le centre, une perte d'attractivité des commerces, un délitement du lien social, la disparition de certains services, une faible attractivité du parc immobilier, un mécanisme de précarisation sociale… Rompre cet enchaînement exige de conduire une intervention publique dans la durée, sur des champs d'actions complémentaires qui associent renouvellement urbain, valorisation du cadre de vie, revitalisation économique, adaptation de l'offre commerciale et de services, accompagnement social.

Pour y parvenir, il convient d'inscrire le développement des centralités dans une stratégie globale à l'échelle du bassin de vie, impliquant une priorisation de l'action publique et une recherche de complémentarités entre les pôles. Ainsi, la revitalisation des centres bourgs relève nécessairement d'une politique de long terme. Les nouveaux outils fournis par la loi ELAN dans le cadre de l'ORT doivent permettre d'impulser une dynamique et s'inscrire dans une vision élargie du rôle et du potentiel qu'offrent les centralités.

L'outil ORT a été principalement prévu pour des territoires dont la ville principale connaît des problèmes structurels de dévitalisation (logement, commerce), ou nécessitant de conforter ses fonctions de centralité en raison de risques de fragilisation. L'ORT peut profiter à certaines des villes secondaires subissant également des phénomènes de déqualification. C'est en ce sens que le choix de la ville centre d'Orange et de la commune de Courthézon, en pôle secondaire, a été décidé pour mener à bien l'ORT sur le territoire du Pays d'Orange en Provence.

La signature d'une convention ORT offre au territoire qui en bénéficie de nouveaux droits juridiques et fiscaux, notamment en termes d'autorisation d'exploitation commerciale, d'aides à l'amélioration de l'habitat et de maintien des services publics.

Pour réussir ces grandes transitions, la convention-cadre de l'ORT précise les ambitions retenues pour le territoire, son articulation avec le Contrat de Relance et de Transition Energétique (Annexe 1), et l'ensemble des moyens d'accompagnement existants au profit des collectivités locales, entreprises et populations des territoires engagés.

Le contenu de la présente convention est conçu sur-mesure, par et pour les acteurs locaux : Etat, opérateurs, collectivités, secteur privé. C'est une convention évolutive et pluriannuelle sur la période du dispositif 2024-2028. Elle fera l'objet d'une large communication et d'une évaluation sur la base d'indicateurs de performances et d'impact, notamment sur ses fonctions de centralité.

La présente convention est reconnue comme valant Opération de Revitalisation de Territoire (ORT) au sens de l'article L.303-2 du Code de la construction et de l'habitation.

PROJET

Envoyé en préfecture le 22/04/2024
Reçu en préfecture le 22/04/2024
Publié le
ID : 084-218400877-20240412-DEL_289-DE

Article 2 : les ambitions du territoire

Présentation générale du territoire

La Communauté de Communes du Pays d'Orange en Provence compte 5 communes à compter du 1er janvier 2017 : Orange ; Courthézon ; Jonquières ; Caderousse ; Châteauneuf-du-Pape.

Le POP est situé au nord-ouest du Vaucluse, à la confluence du Rhône et de l'Ouvèze et rassemble au 1er janvier 2020, 44 587 habitants sur 189,1 km2.

Sa situation géographique lui confère un positionnement stratégique privilégié avec :

- une connexion aux grands axes routiers (connexion A7 /A9, RN7) facilitant l'accès aux grands pôles d'emplois extérieur au territoire ;

- un réseau ferré avec la présence de deux gares à Orange et Courthézon, plaçant ainsi l'accès à Avignon à moins de 20 minutes de trajet ;

- la jonction entre la via Rhôna et la Via Venaissia, ainsi qu'un potentiel de développement de voies vertes ;

- le développement d'activités économiques en lien avec le Rhône, la viticulture, le tourisme et les activités militaires.

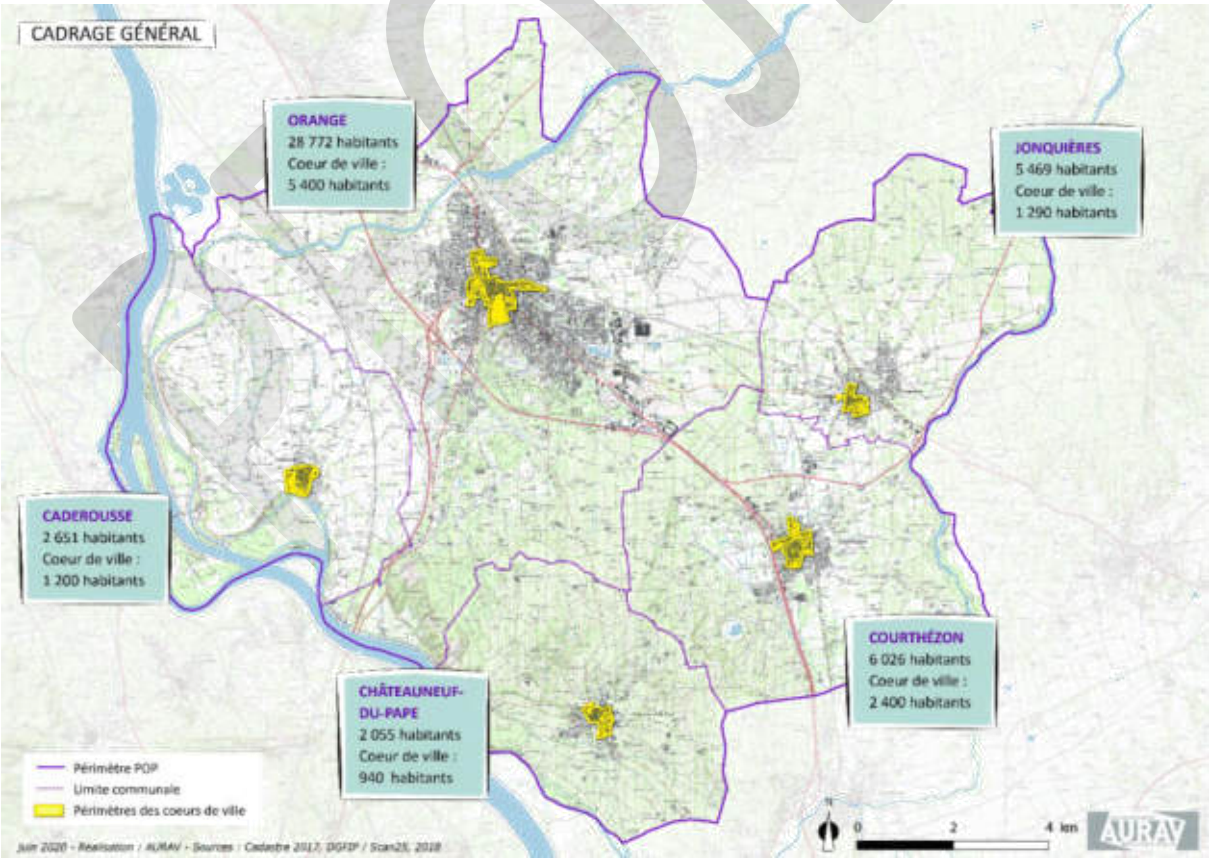

PROJET

Envoyé en préfecture le 22/04/2024
Reçu en préfecture le 22/04/2024
Publié le
ID : 084-218400877-20240412-DEL_289-DE

Le territoire du Pays d'Orange en Provence offre des atouts d'attractivité économique majeurs et une renommée mondiale avec notamment :

- Orange identifiée comme la 2eme ville du Vaucluse disposant d'une offre de services, équipements et activités répondant à l'ensemble des besoins de la population ;

- une ville centre inscrite au patrimoine mondial de l'UNESCO, véritable locomotive pour le développement touristique du POP et mettant en avant un patrimoine vernaculaire riche et des animations dépassant les frontières du bassin de vie ;

- des vignobles en AOP et AOC portés par le grand cru de Châteauneuf-du-Pape, aux retombées économiques indéniables (création d'emplois, emplois induits indirectement, tourisme, image de marque pour le territoire) ;

- Une activité économique importante qui concentre 18 675 emplois répartis entre les centres villes et 11 ZAE.

Attractivité démographique :

Pour autant, le POP connaît une croissance démographique limitée (+0,2%/an entre 2013 et 2019), porté par le solde naturel, alors que les apports migratoires sont déficitaires (-0,1% sur la même période). Cela renforce notamment le vieillissement de la population, et accentue le déficit de cadres (5,7 % des 15 ans et +). Malgré le vieillissement, les ménages restent relativement jeunes (indice de jeunesse = 1). La part des ménages avec famille(s) (62,7 %) est à peu près similaire à la moyenne vauclusienne (62,6%). Classiquement, ces familles sont davantage représentées dans les communes en dehors d'Orange (59,3 % à Orange contre 70 % sur les 4 autres communes). Ainsi, malgré un desserrement plus accentué que la moyenne vauclusienne, la taille moyenne des ménages reste plus importante que celle du Vaucluse (2,22 contre 2,19).

Pour autant, le territoire connaît une attractivité disparate :

- Orange, Châteauneuf-du-Pape et Caderousse, connaissent sur les 10 dernières années une baisse significative de leur population, en partie liée à un solde migratoire négatif ;

- À l'inverse, Jonquières et Courthézon connaissent une croissance démographique particulièrement élevée liée au solde migratoire positif, en partie due au développement de nouveaux quartiers comme La Barrade sur Courthézon.

Ces dynamiques observées à l'échelle des communes diffèrent néanmoins selon les quartiers.

	Pop 2019	Évolution annuelle pop 2013 - 2019	Évolution annuelle pop 2013 - 2019 en tx	Variation due au solde migratoire 2013 - 2019, tx	Taux de pauvreté en 2019	Logements en 2019
Caderousse	2651	-16	-0,59 %	-0,12%	10%	1288
Chateauneuf du Pape	2055	-24	-1,12%	-0,64%	14%	1121
Courthézon	6026	90	1,57%	1,51%	14%	3075
Jonquières	5469	115	2,28%	1,88%	14%	2434
Orange	28772	-70	-0,24%	0,66%	23%	14505
POP	44973	95	0,21%	-0,06%	19,5%	22422
Vaucluse					19,7%	
France métropole.					14,5%	

Figure 1 : composition démographique du POP - source INSEE 2019

PROJET

Envoyé en préfecture le 22/04/2024
Reçu en préfecture le 22/04/2024
Publié le
ID : 084-218400877-20240412-DEL_289-DE

Ainsi Courthézon connaît des difficultés d'attractivité dans son cœur de village. Habitat dégradé, logements énergivores, difficultés de stationnement ou encore inadéquation de l'offre avec la recherche des nouveaux ménages, la commune a souhaité adhérer au dispositif de l'ORT pour apporter de nouveaux outils contribuant à la volonté politique de revitalisation du centre.

Orange connaît un taux de pauvreté de sa population plus important que sur le reste du territoire. Sa fonction de centralité territoriale nécessite de porter une politique inclusive pour l'ensemble de la population. La ville regorge d'un patrimoine historique emblématique, dont la rénovation est complexe. C'est pourquoi la ville s'est déjà engagée dans une stratégie foncière afin d'impulser une nouvelle dynamique à son cœur de ville mêlant à la fois politique de l'habitat, développement de commerces et requalification des espaces publics.

Emplois et économie :

En 2020, le Pays d'Orange en Provence (POP) compte 19 739 actifs, soit un taux d'activité de 74,2% et un taux d'emploi de 63%, similaire à la moyenne départementale. Les actifs sont majoritairement des employés (31%), des professions intermédiaires (25%) et des ouvriers (23%).

Le taux de chômage reste élevé sur le territoire avec 15,1%, mais en recul de deux points depuis 2014. Sur Orange le chômage est plus important avec 16,8%, mais a connu une baisse significative de plus de 3 points, soit le taux le plus bas depuis 2009. Ce chômage concerne majoritairement les 15-24 ans (près de 30%), ce qui demande à l'EPCI de mettre en place des actions à destination de ces derniers afin d'accroitre les qualifications demandées dans les emplois du territoire.

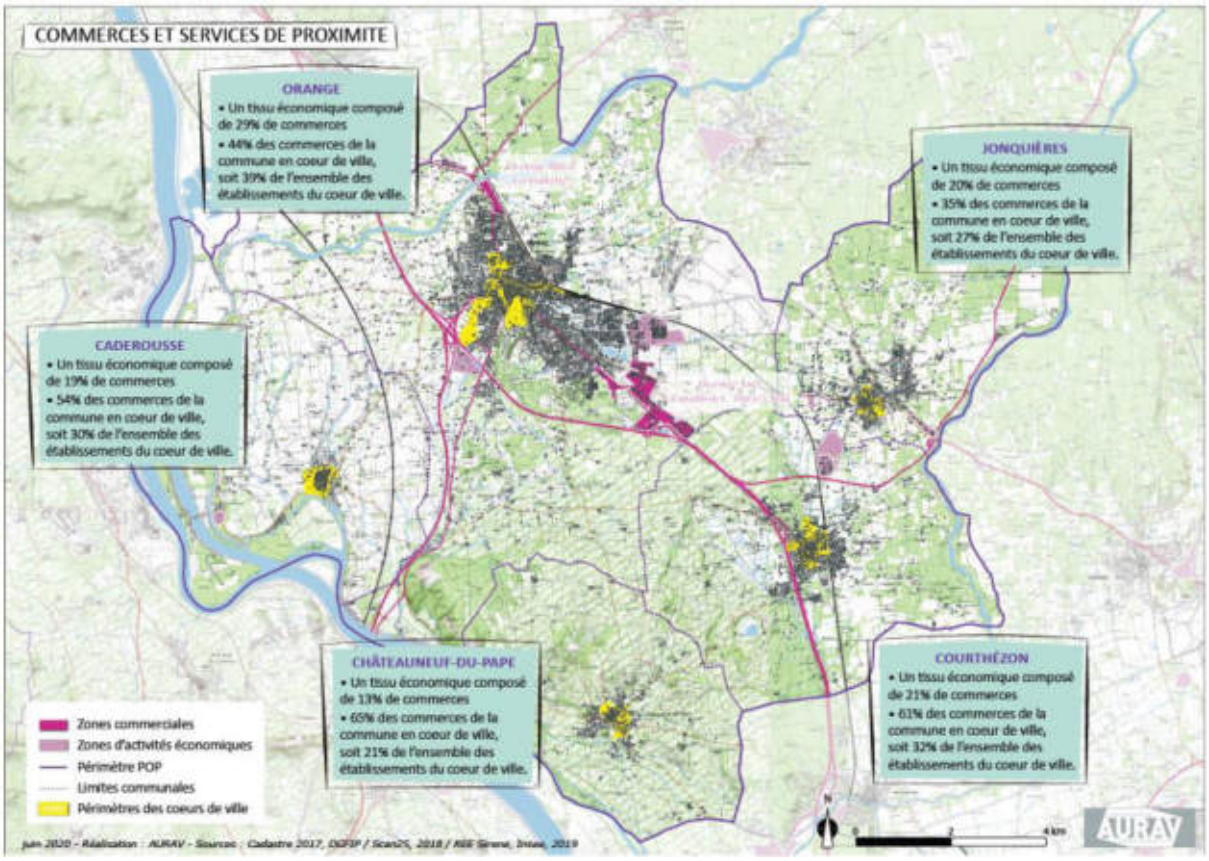

Au total, le POP compte 18 675 emplois sur son territoire, sur lequel Orange se positionne comme le cœur économique de l'intercommunalité en représentant 75% de ses emplois. L'économie du POP se caractérise essentiellement par les activités de services et de commerces qui présentent 41,5% de l'emploi, suivi des activités

Envoyé en préfecture le 22/04/2024
Reçu en préfecture le 22/04/2024
Publié le
ID : 084-218400877-20240412-DEL_289-DE

administratives / enseignements / santé / action sociale avec 38,6%. Ces parts sont encore plus élevées sur Orange qui concentre les principaux équipements en termes de scolarité, de soins et d'offre commerciale.

Les activités industrielles et de construction sont en diminution sur le territoire. Bien que l'on note la présence de grands groupes tels que Saint-Gobain à Orange, la commune a perdu plus de 300 emplois dans ces domaines. À Courthézon, la part de l'industrie, de la construction et de l'agriculture sont néanmoins surreprésentées par rapport au reste du POP.
Aussi l'économie du POP est tournée à plus de 68% de ses emplois vers la sphère présentielle que vers la sphère productive (32%).
La revitalisation des cœurs de ville et le travail sur le dynamisme des commerces, équipements et services à la population du POP sont alors essentiels compte tenu de la part que ces derniers représentent dans l'économie locale.

Habitat et parcours résidentiel :

Le parc de logements est caractérisé par son ancienneté (22 % construit avant 1946) et marqué par la maison individuelle (60 % en 2019). Il a connu une croissance limitée et s'est accompagné d'une augmentation de la vacance qui concerne 14% du parc en 2020 et se concentre dans les centres. Parmi ces logements vacants, 640 dépendent du parc public, soit 19% du parc vacant (12% sur le Vaucluse). Le poids relativement important de ce segment se travaille depuis 2017 à Orange par le déploiement de l'opération de renouvellement urbain dans le quartier de l'Aygues à Orange.

Au sein du segment privé, 2 785 logements vacants sont dénombrés sur le territoire intercommunal, ce qui représente 13% du parc privé (11,5% sur le Vaucluse). À l'échelle nationale, ce taux était de 9,3% au 1er janvier 2019. Les logements identifiés comme vacants depuis au moins le 1er janvier 2017 sont sujets à une vacance « structurelle », qui met bien souvent en avant une problématique liée au bien (vétusté, prix hors marché, travaux de longue durée…) ou à son propriétaire (rétention spéculative, désintérêt, départ en structures spécialisées type EHPAD…). Ils représentent un volume important de près de 1 100 logements, soit 5,1% du parc privé (4,3% en Vaucluse). La vacance structurelle n'est pas présente dans les mêmes proportions sur le POP, elle concerne davantage Orange et Châteauneuf-du-Pape.

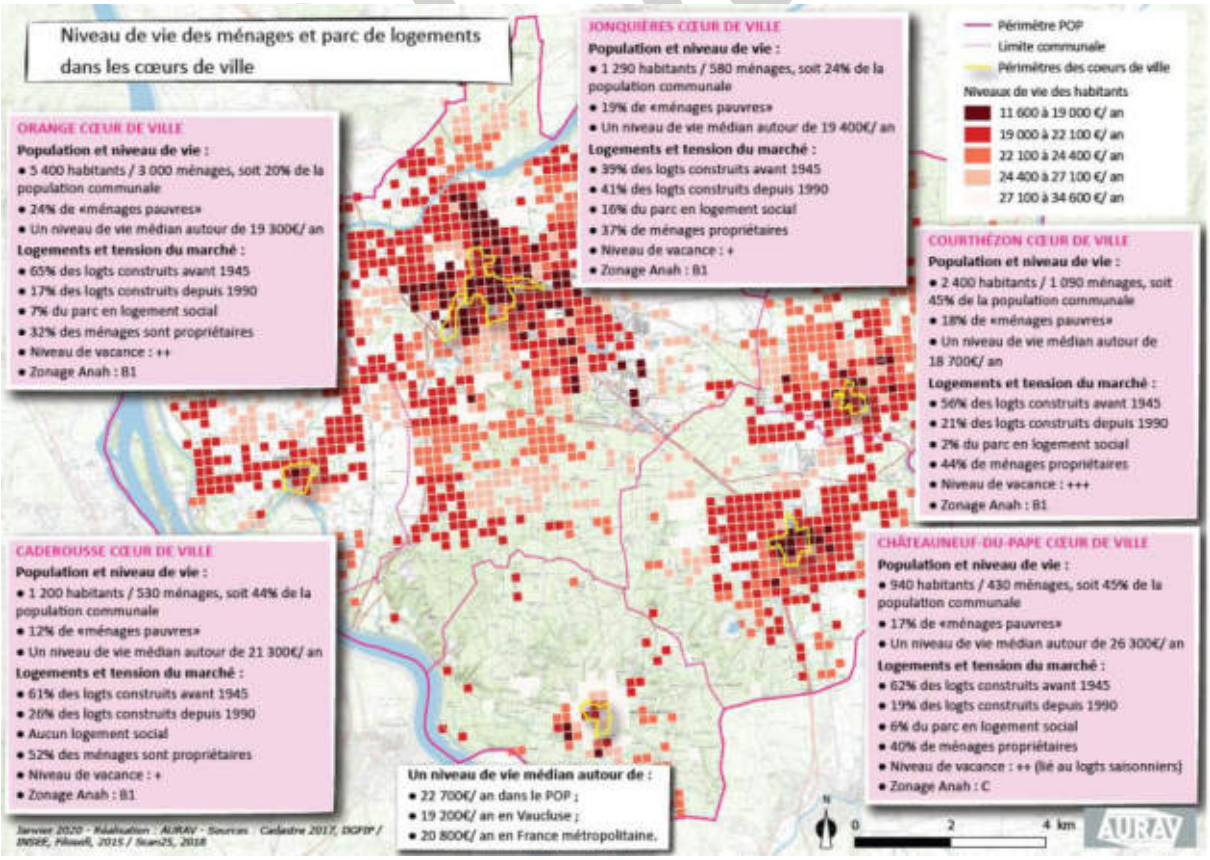

Envoyé en préfecture le 22/04/2024
Reçu en préfecture le 22/04/2024
Publié le
ID : 084-218400877-20240412-DEL_289-DE

Espace public et mobilité :

Les déplacements en voiture sont prédominants sur le territoire du POP, via l'interconnexion entre l'A7 et l'A9. Orange est située au carrefour de voie de communication qui la place dans une situation stratégique entre Lyon, Marseille et Montpellier et notamment à 20 minutes du pôle d'emplois Avignonnais.
Courthézon est traversée sans être directement desservie par l'A7. Toutefois, les RD907 et RD950 placent la commune à 25 minutes d'Avignon et de Carpentras.
De grands projets routiers sont encore planifiés sur le territoire comme le double échangeur A7/A9 ou encore le contournement d'Orange.

L'utilisation de la voiture pour les trajets domicile-travail reste le moyen de transport le plus utilisé, avec une part modale importante de 81,5% des actifs habitant le POP. Les mobilités douces et les transports en commun sont très peu utilisés, bien que le territoire dispose de deux gares.

Avec plus de 85% des ménages du POP qui possèdent au moins une voiture (81,9% sur Orange et 90,5% sur Courthézon), le territoire bénéficie d'une offre de stationnement importante (66,7% des ménages du POP ont un emplacement qui leur est dédié). En outre, le stationnement gratuit reste majoritaire à l'échelle du POP. Seule Orange a mis en place du stationnement payant. Les communes de Jonquières et Courthézon ont créé des zones bleues afin de permettre une rotation du stationnement à proximité de certains commerces.

Cette prédominance de la voiture se ressent sur l'aménagement de l'espace public, notamment en cœur de ville: espaces morcelés ; trottoirs discontinus, bruits, pollutions, risques pour les piétons...
La revitalisation des centres-villes passent notamment par un changement des pratiques, en trouvant le bon équilibre entre la place de la voiture et celles des modes actifs pour proposer des espaces publics plus apaisés, sécurisés et qualitatifs, qui donnent envie à la déambulation.

C'est pourquoi l'ensemble des communes du POP a commencé à mettre en place des zones de circulation apaisée, mais de manières assez différentes. Seule Orange a mis en oeuvre des aires piétonnes et des zones de rencontre, au niveau d'une partie de son hyper-centre. Les 4 autres communes ont mis en place des zones 30 qui sont situées soit autour soit à l'intérieur de leur centre historique. Poursuivre ce travail contribuera à améliorer le cadre de vie et de fait l'attractivité des cœurs de villes.

Sur l'ensemble du POP, plusieurs itinéraires cyclables à destination du cyclotourisme ont été réalisés. Ces derniers permettent notamment de se connecter à la Via Rhona et Via Venaissia, en cours d'aménagement. Ces axes de mobilité douce faciliteront les déplacements quotidiens entre villes et villages pour tout public, et feront le lien avec les gares SNCF de Carpentras et Orange.

Avec plus de 54% des actifs habitants et travaillant sur Orange, les mobilités douces constituent une réelle alternative à l'utilisation de la voiture. Elles sont à la fois moins polluantes, meilleures pour la santé et moins coûteuses au quotidien. Pour autant, seulement 3% des actifs du POP utilisent le vélo (4% sur Orange et 1% sur Courthézon).

Ainsi sur le POP il existe quelques pistes cyclables, mais de manière générale, elles restent peu développées et surtout ne permettent pas des itinéraires structurants complets au sein des communes et entre les communes.
La création d'itinéraires cyclables sécurisés pour le quotidien desservant les équipements structurants et les sites d'emplois majeurs des communes comme les ZAE seraient de véritables atouts pour inciter à l'utilisation de ce mode de déplacements au quotidien.

Face à ces constats, le POP s'inscrit dans plusieurs stratégies de territoire pour développer son attractivité et s'engager dans une politique de revitalisation des centres. Parmi ces stratégies, on compte :

- ✓ Le Contrat de Relance et de Transition énergétique signé le 20 décembre 2021 ;
- ✓ Le projet de territoire du POP 2021-2026
- ✓ Le SCoT du bassin de vie d'Avignon, outil de planification et de développement durable, qui définit un projet global de territoire en coordonnant les politiques d'urbanisme, habitat, commerce, déplacements et environnement ;

PROJET

Envoyé en préfecture le 22/04/2024
Reçu en préfecture le 22/04/2024
Publié le
ID : 084-218400877-20240412-DEL_289-DE

- ✓ Le Programme Local de l'Habitat 2 (2020 – 2025), « feuille de route » de la politique locale de l'habitat de la communauté de communes et participe de sa stratégie globale de développement territorial ;
- ✓ L'Opération Programmée pour l'Amélioration de l'Habitat et de Renouvellement Urbain (OPAH RU) avec volet copropriétés du POP signée le 15/12/2019 pour une durée de 5 ans, dispositif permettant de soutenir financièrement, sous conditions, les propriétaires privés (occupants ou bailleurs) qui entreprennent des travaux de rénovation énergétique ou d'amélioration globale dans leur logement.
- ✓ Le Plan Climat Air Energie Territorial (PCAET) en cours d'élaboration ;
- ✓ Des études déjà menées sur le territoire et notamment sur les communes d'Orange et Courthézon, :
  - les études patrimoniales ;
  - le SPR en cours sur la commune d'Orange ;
  - les études économiques ;
  - le repérage des potentiels fonciers acquis par les communes ;
  - les données des observatoires de l'Habitat.

A travers l'analyse de l'ensemble de ces éléments et des dynamiques constatées sur le territoire, plusieurs enjeux sont identifiés sur le Pays d'Orange en Provence, parmi lesquels on trouve :

Dynamisme résidentiel sur le POP	- Eviter une perte de population à terme ; - Attirer des populations qualifiées, favoriser l'accueil de nouveaux arrivants, jeunes ménages et familles ; - S'adapter au vieillissement de la population tout en maintenant les jeunes familles ; - Prévenir et remettre sur le marché les logements vacants en évitant la dégradation du parc ancien, en particulier dans les centres ; - Eviter la concurrence des produits immobiliers (typologie et localisation) ; - Produire une offre de logements plus diversifiée afin de fluidifier les parcours résidentiels ; - Poursuivre la réhabilitation des logements et des façades, non seulement dans les cœurs historiques, mais aussi dans les copropriétés et les zones pavillonnaires. - S'appuyer sur le parc privé et communal existants pour encourager le conventionnement et produire du logement social dans le parc existant. - S'appuyer sur les nouveaux projets d'habitat et d'aménagement pour connecter les centres anciens aux nouveaux quartiers, vitrine de qualité urbaine ; - Mettre en place un dialogue avec les opérateurs pour mieux orienter la production (typologie, prix, formes urbaines, etc.), en s'appuyant notamment sur les sites stratégiques définis dans le Programme Local de l'Habitat.
Mobilité et cadre de vie sur le POP	- Mettre en œuvre une politique de mobilité cohérente à l'échelle du POP ; - Poursuivre l'apaisement des centres historiques et de leurs abords afin d'améliorer le cadre de vie, sécuriser les déplacements et rendre les centres plus attractifs ; - Définir un schéma modes doux à l'échelle du POP et aménager des itinéraires sécurisés pour les cycles et les piétons ; - Poursuivre la politique de stationnement VL et cycles afin d'optimiser les espaces publics ; - Intégrer la composante végétale à l'ensemble des nouveaux projets et désimperméabiliser les espaces publics afin de lutter contre les effets d'îlots de chaleur urbains, améliorer le cadre de vie et réintroduire de la biodiversité.
Commerces et économie sur le POP	- Freiner et réduire la vacance commerciale notamment dans le centre-ville d'Orange ; - Réinvestir les locaux commerciaux appartenant à la collectivité en cohérence avec une stratégie d'ensemble ; - Maîtriser les prix des loyers ou la rétention des propriétaires qui constituent un facteur aggravant de la vacance commerciale ; - Définir une stratégie d'intervention en prenant en compte les dynamiques commerciales et immobilières, et la concurrence des autres pôles commerciaux, notamment périphériques, internes ou externes au POP ; - Maîtriser le commerce en périphérie afin de ne pas fragiliser le commerce de centre-ville ; - Stopper la croissance des surfaces commerciales en périphérie, qui n'est pas en adéquation avec les dépenses de consommation, la croissance démographique et l'évolution de l'emploi.

Envoyé en préfecture le 22/04/2024
Reçu en préfecture le 22/04/2024
Publié le
ID : 084-218400877-20240412-DEL_289-DE

Services et équipements sur le POP	- Conforter l'offre de services et équipements sur le territoire pour maintenir le niveau de prestation proposé par le bassin de vie Orangeois ; - Développer l'offre de formations sur la ville centre ; - Développer l'offre culturelle et sportive en proposant de nouveaux équipements à la population.
Patrimoine et tourisme sur le POP	- Valoriser le patrimoine historique important ; - Développer le tourisme 4 saisons sur le territoire autour du patrimoine, de la gastronomie et des activités de plein air ; - Développer l'offre cyclable et les services qui s'y rattachent sur le territoire en lien avec l'interconnexion Via Rhona / Via Venaissia ; - Renforcer l'animation urbaine.

Présentation des deux communes concernées par l'ORT

Orange, en bref :

Près de 29 000 habitants mais une perte de population constatée ;
Principale centralité du POP ;
2ème ville du Vaucluse ;
Un PEM en cours de valorisation (bus + train) ;
Patrimoine UNESCO / Vitrine internationale à travers le théâtre antique et ses manifestations ;
Une population fragile avec un taux de pauvreté élevé (23%) ;
Une offre locative sociale très concentrée sur les quartiers Orangeois ;
Un centre historique avec de fortes potentialités pour favoriser le parcours résidentiel ;
Des îlots très dégradés en plein cœur de ville ;
Un pôle économique majeur pour le POP ;
Une offre d'emplois particulièrement élevée dans le secteur des services et du commerce ;
Un taux de vacance commerciale plus élevée (18% pour 110 locaux commerciaux) ;
Une offre commerciale limitée concernant l'artisanat de bouche et l'alimentaire dans le centre-ville ;
Une renommée mondiale sous exploitée dans l'offre commerciale et ses retombées induites ;
Une gamme d'équipements étoffés confortant la polarité d'Orange ;
Une ville traversée par la via Rhona et Venaissia.

Courthézon, en bref :

Plus de 6000 habitants avec une croissance démographique soutenue (+1,57%) ;
Une gare SNCF en service avec des projets de développement ;
Un pôle secondaire où il fait bon vivre ;
Un patrimoine vernaculaire de qualité ;
Un centre ancien bien délimité ayant des perspectives de valorisation mais un bâti encore dégradé concentré dans le cœur du village ;
Une ZAE en développement accueillant des industries et entreprises de la construction ;
Une offre commerciale limitée au sein de la zone de chalandise proposant une offre tournée autour des services ;
De grands projets à venir pour renforcer l'offre commerciale et la qualité de vie ;
Une offre scolaire bien présente sur la commune ;
Une offre de soin qui répond aux besoins quotidiens des habitants ;
Un tissu associatif riche et varié ;
Une commune traversée par la via Venaissia.

PROJET

Envoyé en préfecture le 22/04/2024
Reçu en préfecture le 22/04/2024
Publié le
ID : 084-218400877-20240412-DEL_289-DE

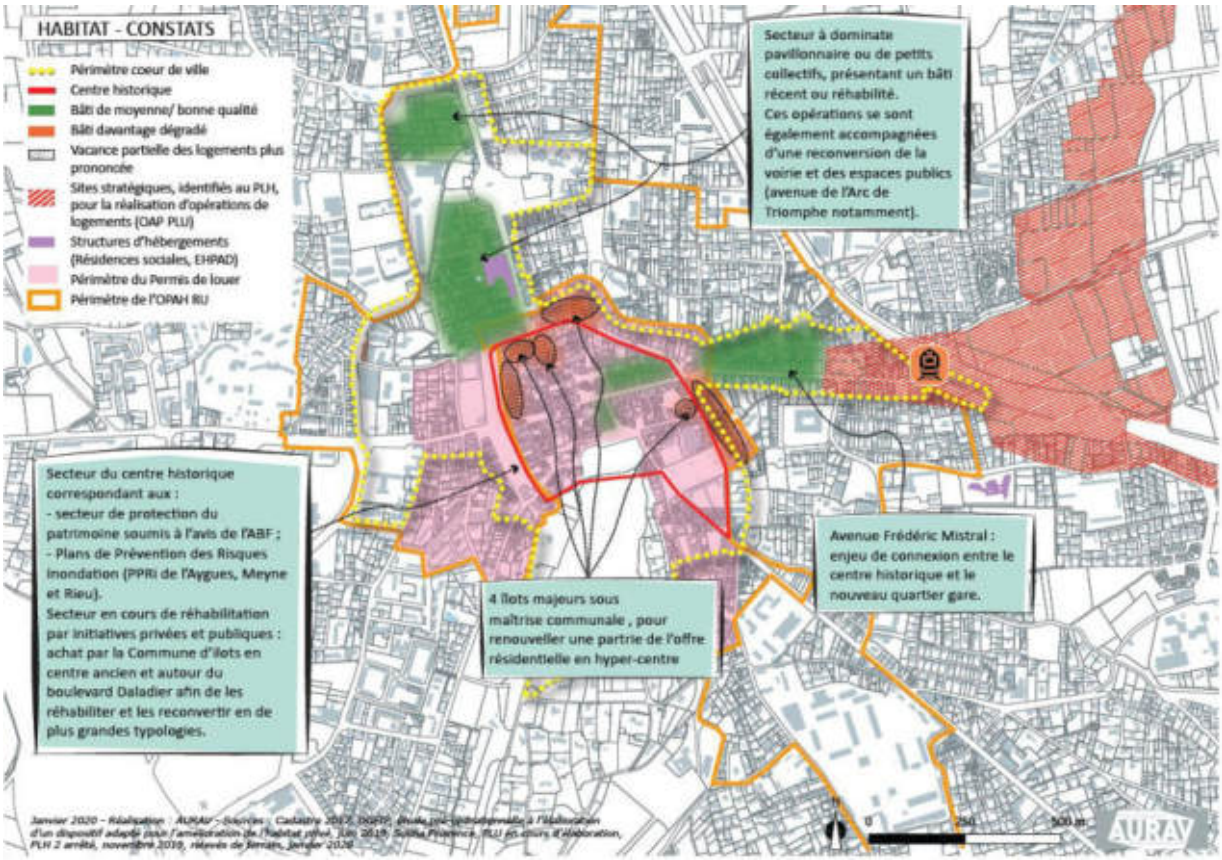

Figure 2 constats partagés de l'habitat sur le centre d'Orange

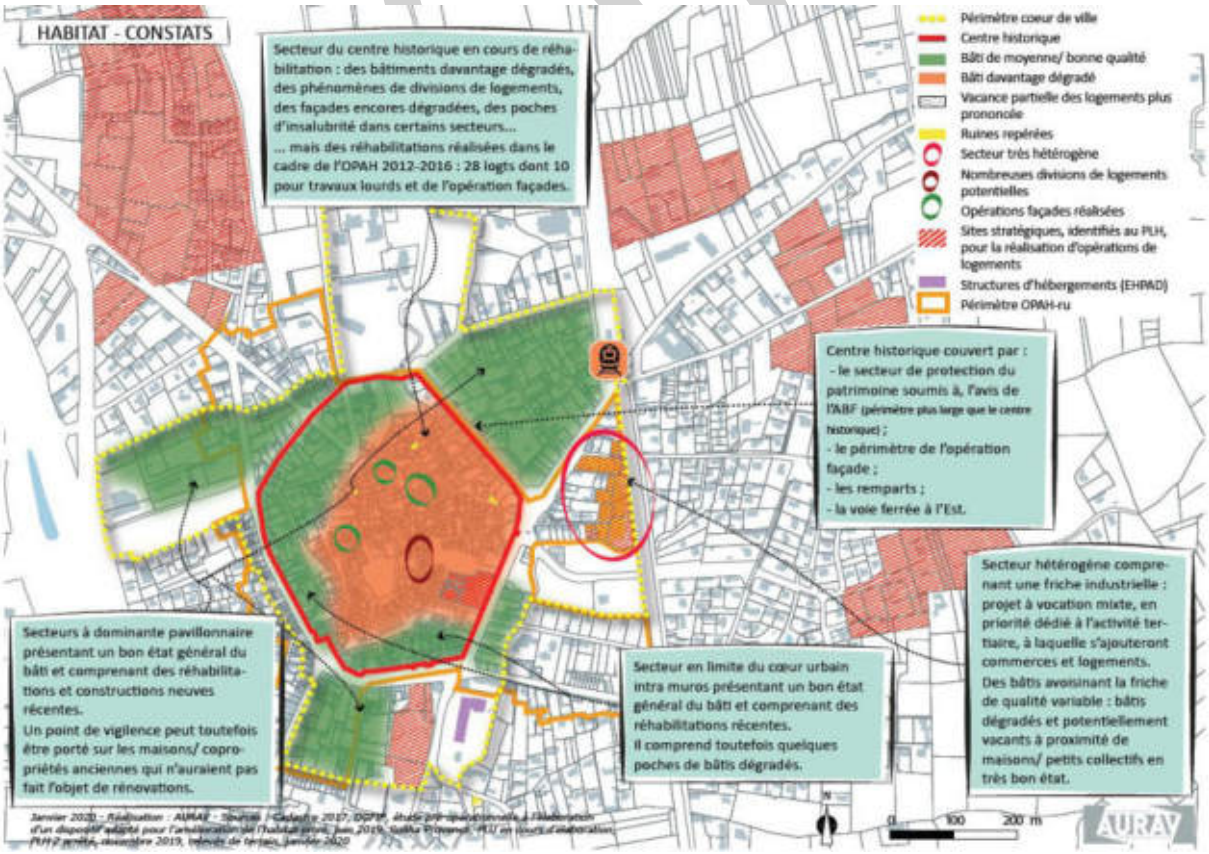

Figure 3 constats partagés de l'habitat sur le centre de Courthézon

Envoyé en préfecture le 22/04/2024
Reçu en préfecture le 22/04/2024
Publié le
ID : 084-218400877-20240412-DEL_289-DE

Face à ces principaux enjeux, Orange et Courthézon connaissent un phénomène de dévitalisation des leurs centres-villes et présentent des signes de fragilité à des niveaux différents. Compte tenu du poids majeur de la ville centre sur son bassin de vie, l'EPCI et la ville ont décidé de porter une action commune à travers le dispositif de l'ORT pour renforcer la revitalisation de son centre. C'est dans ce même esprit que la commune de Courthézon en appui avec le POP souhaite mobiliser les outils de l'ORT.

Pour mener à bien l'analyse sur ces deux communes et les leviers à mettre en œuvre pour leur revitalisation, la méthode AFOM a été utilisée suivant cinq thématiques : habitat – mobilité/cadre de vie – économie/commerce – équipements/services – patrimoine/tourisme.

Synthèse de l'analyse AFOM sur Orange et Courthézon :

Le centre-ville en matière de dynamisme résidentiel c'est :

Atouts / forces

- Une renommée mondiale à Orange due à son statut UNESCO ;
- Une revitalisation du centre-ancien engagée depuis quelques années par la collectivité ;
- Une politique locale de l'habitat qui a mis en place des outils pour rénover son parc et développer de nouveaux logements adaptés aux besoins locaux ;
- Des prix de l'immobilier plus attractifs en centre ancien ;
- Un patrimoine architectural remarquable ;
- Une ville qui intéresse les investisseurs privés pour valoriser et redynamiser son parc immobilier ;
- Un parc social bien développé mais concentré sur les QPV.

Faiblesses / fragilités

- Une moindre attractivité résidentielle du centre par rapport à l'offre en périphérie ;
- Des poches d'habitat fragilisées dans le centre ancien avec une part significative de logements vacants ;
- Concurrence avec les programmes immobiliers neufs ;
- Des bâtiments anciens qui ne répondent pas aux besoins d'aujourd'hui : luminosité, stationnement, grandes pièces à vivre, espace extérieur, et qui doivent pour autant respecter les règles ABF ;
- Une part de propriétaires occupants plus faibles ;
- Un parc moins attractif pour les CSP+ ;
- Un parc de logements plus énergivore.

Opportunités

- Renforcer le parcours résidentiel en proposant des logements adaptés au vieillissement de la population, aux jeunes actifs, aux familles et aux catégories CSP+ ;
- Mobiliser le parc de logements vacants pour diversifier l'offre résidentielle notamment avec les dispositifs de l'OPAH et du permis de louer ;
- Poursuivre la politique de requalification du bâti dégradé en veillant à sa valorisation patrimoniale ;
- Porter une stratégie énergétique sur les logements énergivores compatibles avec les prescriptions architecturales portées par l'ABF.

Menaces

- Une baisse de la croissance démographique ;
- Une paupérisation du centre-ville ;
- Une augmentation de la précarité énergétique des logements du centre-ville ;
- Un parcours résidentiel rompu.

Enjeux

- Poursuivre la réhabilitation des logements et des façades en centre ancien et notamment en termes d'isolation/ énergie
- S'appuyer sur les parcs privé et communal existants pour encourager le conventionnement et produire du logement social dans le parc existant ;
- Déployer des programmes mixtes pour diversifier le parcours résidentiel.

Orange :
- S'appuyer sur l'axe autour de l'avenue Frédéric Mistral pour connecter le centre-ville au quartier gare.

Courthézon :
S'appuyer sur les nouveaux projets d'habitat pour connecter le centre-ville aux nouveaux quartiers : La Barrade, Les Ecluses, friche Serda.

PROJET

Envoyé en préfecture le 22/04/2024
Reçu en préfecture le 22/04/2024
Publié le
ID : 084-218400877-20240412-DEL_289-DE

Le centre-ville en matière de Mobilité et cadre de vie c'est :

Atouts / forces

- Une taille de centre historique adaptée pour les modes actifs ;
- Un territoire qui fait le lien entre la Via Rhona et la Via Venaissia, véritable levier économique ;
- Une topographie propice au développement des itinéraires cyclables pour le quotidien et le loisir ;
- Un centre-ville très minéral.

Orange :
- Une accessibilité optimisée avec la présence de l'A7/A9, la traversée de la RN7 et la présence d'un PEM avec une gare
- Un trafic qui n'est pas congestionné ;
- Un réseau de bus et de car développé sur la ville pour faciliter les déplacements ;
- Un parc de stationnement déployé dans le centre-ville avec des offres pour les résidents.

Courthézon :
- Quelques zones 30 localisées mais sans cohérence ni continuité ;
- Stationnement très présent à l'échelle de la commune ;
- Présence de quelques zones bleues de stationnement dans et à proximité du centre-ville ;
- Quelques espaces publics requalifiés récemment (ex. : av. Élie Dussaud) avec végétalisation des pieds d'arbres et création de surfaces en pleine terre.

Faiblesses / fragilités

- Une interconnexion A7/A9 qui n'est pas permise, obligeant les véhicules à se rendre en centre-ville d'Orange pour effectuer le changement ;
- Une offre de transport en commun peu étendue qui limite les possibilités de déplacements ;
- Un territoire encore très dépendant de la voiture ;
- Une grande présence de la voiture individuelle sur l'espace public au détriment des modes doux;
- Un réseau d'itinéraire cyclable discontinu ne permettant pas de parcours du quotidien en toute sécurité ;
- Des espaces publics peu ombragés se retrouvant désertés l'été.

Opportunités

- Redonner davantage de place aux modes actifs en valorisant les espaces publics du centre-ville ;
- Sensibiliser la population au covoiturage et développer les pratiques d'autopartage pour diminuer la place de la voiture dans le centre-ville ;
- Lutter contre les îlots de chaleur en déployant des démarches de végétalisation du centre-ville.

Orange :
- Développer la multi modalité en valorisant le PEM et le développement de son quartier ;
- Étendre le réseau de bus en travaillant avec les AOM à l'échelle du SCoT pour proposer une alternative au tout voiture.

Courthézon :
- Conforter la place de la gare comme véritable levier d'attractivité.

Menaces

- Augmenter la fragilité sur les foyers en précarité énergétique avec la hausse du prix des carburants ;
- Dévitaliser le centre-ville en période de canicule, induisant un manque économique pour les commerçants.

Enjeux

- Poursuivre l'apaisement du centre-ville et de ses abords (étendre l'aire piétonne et les zones de rencontre, créer des zones 30...) ;
- Développer les itinéraires cyclables et les cheminements doux notamment en s'appuyant sur la Via Rhona et Via Venaissia ;
- Enjeux de végétalisation et de désimperméablisation des espaces publics.

Orange :
- Améliorer l'accès à la colline St-Eutrope et la Meyne depuis le centre-ville ;
- Assurer la couture entre le centre-historique et les équipements structurants (gare et centralité d'équipements situées au Sud-Ouest de la commune).

Courthézon :
- Valoriser le bd Victor Hugo comme axe majeur de mobilité active entre la gare et le centre.

PROJET

Envoyé en préfecture le 22/04/2024
Reçu en préfecture le 22/04/2024
Publié le
ID : 084-218400877-20240412-DEL_289-DE

Le centre-ville en matière de Commerces et économie c'est :

Atouts / forces

Orange :
- Une ville à taille humaine (29 212 habitants) avec un centre ancien (époque romaine et médiévale) présentant un potentiel certain : zone piétonne, densité du bâti, placettes patrimoniales, etc.
- Une ville touristique et culturelle : monuments classés au patrimoine mondial de l'UNESCO, chorégies de notoriété internationale ;
- Des linéaires commerciaux identifiés dans le centre-ville pour favoriser le parcours marchand ;
- Une concentration de 600 commerces et services diversement représentés et majoritairement regroupés dans le centre ancien ;
- Présence de petites boutiques indépendantes qualitatives

Courthézon :
- Une diversité de commerces et services de proximité adaptée à la taille de la commune et nécessaire à la vie d'un village : boulangeries, boucherie/charcuterie, épicerie générale, tabac/ presse, banque/ distributeur de billets, pharmacies, coiffeurs, restaurants et bars, supermarché.
- Des commerces principalement regroupés au sud du centre historique le long des axes d'accès principaux. Une localisation qui les rend visibles et accessibles (possibilité de stationnements).

Faiblesses / fragilités

- Une absence de locomotives commerciales dans le centre-ville, et plus globalement d'un point névralgique et d'un fil conducteur d'un parcours marchand ;
- Présence importante de locaux vacants sur certains linéaires, et disséminés par ailleurs. Des linéaires commerciaux dévitalisés.
- Des vitrines, devantures et façades pas toujours soignées, au-delà du déficit d'attractivité porté par les locaux vacants.

Opportunités

- Fortes marges de progression sur la fréquentation du centre et de ses retombées économiques ;
- Créations de multiples boutiques artisanales notamment de bouches avec des halles ;
- Création de parcours marchands en lien avec le patrimoine de la ville pour capter de nouveaux clients ;
- Diversification des animations de centre-ville.

Menaces

- Délocalisation des commerces vers les zones de périphérie commerciale ;
- Fermeture de linéaires commerciaux du centre-ville.

Enjeux

- Éviter une dégradation renforcée du patrimoine bâti qui peut engendrer des phénomènes de paupérisation de la population, le départ des familles de classe moyenne, etc. n'allant pas dans le sens d'une redynamisation du commerce en centre-ville ;
- Limiter la fermeture des commerces, l'accentuation de la vacance et la désertification du centre ancien, notamment sur certains secteurs ;
- Ré-investir les cellules vacantes, notamment celles pouvant accueillir des locomotives commerciales ;

Orange :
- Freiner la tertiarisation de certains linéaires (agence bancaire, assurance) qui nuit à la commercialité et représente un risque d'augmentation de la vacance ;
- S'appuyer sur la déviation de la nationale 7 pour permettre un apaisement du centre-ville, notamment au niveau du Boulevard Daladier ;
- Freiner le développement des zones commerciales pour se recentrer sur l'offre du centre-ville.

Courthézon :
- Recentrer l'offre commerciale car la dissémination des commerces risque de fragiliser l'activité commerciale au sein du village ;
- S'appuyer sur l'opportunité de créer une véritable centralité autour de la place Édouard Daladier regroupant commerces, services, restauration/bar avec terrasse, lieu de rencontre, etc.

PROJET

Envoyé en préfecture le 22/04/2024
Reçu en préfecture le 22/04/2024
Publié le
ID : 084-218400877-20240412-DEL_289-DE

Le centre-ville en matière de Services et équipements c'est :

Atouts / forces

Un très bon niveau d'accès et d'offre aux services, équipements et commerces ;
- Une ville bien lotie en équipements scolaires jusqu'au bac
- Une gamme de services administratifs étoffée ;
- Des équipements sportifs conséquents ;
- Un tissu associatif développé

Faiblesses / fragilités

- Un accès aux services, équipements et commerces qui reste compliqué pour les populations les plus fragiles ;
- Des départs à la retraite de professionnels de la santé et non remplacés ;
- Une offre en enseignement supérieur plus limitée incitant les jeunes à quitter le territoire.

Opportunités

- Mutualisation de certains équipements et service en lien avec l'offre de mobilité

Menaces

- Une détérioration de l'accès aux soins ;
- Une augmentation des inégalités d'accès aux équipements et services.
- Une perte de population jeune étudiante

Enjeux

- Conforter son offre de soins à la population ;
- Renforcer sur Orange l'offre en formation en lien avec le nouveau quartier de la gare ;
- Développer l'offre culturelle et sportive en proposant de nouveaux équipements.

Le centre-ville en matière de Patrimoine et tourisme c'est :

Atouts / forces

Courthézon :
- Nature, paysage, viticulture, gastronomie, patrimoine et sports de plein air, autant d'atouts pour faire aimer la ville à ses visiteurs.

Orange :
- Une cité UNESCO de renommée mondiale ;
- Un théâtre antique identifié comme locomotive de l'animation touristique de la ville ;
- Une programmation d'évènements tout au long de l'année.

Faiblesses / fragilités

- Un manque de visibilité de l'offre proposée sur le territoire ;
- Une concentration du flux touristique sur l'été ;
- Des touristes qui restent moins longtemps diminuant les retombées économique pour le territoire ;
- Manque de services hôteliers haut de gamme.

Opportunités

- La mise en œuvre du SPR pour valoriser le patrimoine de la ville ;
- La valorisation et la mise en réseau des divers monuments de la ville à travers des parcours fléchés thématiques et ludiques ;
- La mise en réseau d'itinéraires cyclables.

Menaces

- Une disparition du patrimoine ;
- Une baisse significative de fréquentation touristique.

Enjeux

- Partager auprès des publics et faire vivre les patrimoines (patrimoine mondial, monuments, petit patrimoine, patrimoine immatériel y compris le vin et la gastronomie) qui constituent des biens communs à préserver, à valoriser et à transmettre aux générations futures ;
- Soutenir les porteurs de projets pertinents et cohérents et accompagner la vie culturelle orangeoise ;
- Aménager la rencontre entre les artistes, les oeuvres, les publics, en ouvrant les lieux, en allant hors les murs, en portant la culture au cœur de l'espace public ;
- Accompagner les trajectoires culturelles de chacun : spectateurs, artistes amateurs, personnes de tous âges et de toutes conditions ;
- Développer le cyclotourisme en proposant les services et équipements nécessaires à son bon fonctionnement ;
- Développer une offre en hébergement qualitative qui ose les expériences hors du commun tout en valorisant les atouts du territoire.

PROJET

Envoyé en préfecture le 22/04/2024
Reçu en préfecture le 22/04/2024
Publié le
ID : 084-218400877-20240412-DEL_289-DE

Article 3 : Les axes stratégiques du projet de territoire

Les élus du POP ont réaffirmé au travers leur CRTE, SCoT et PLH, leur volonté de faire des cœurs de ville et de village, des lieux de priorisation du développement résidentiel et économique. La majorité des dispositifs de production de logements sera à réaliser dans les prochaines années dans les centres. C'est aussi au travers du développement économique et commercial que la revitalisation du territoire devra passer. La ville d'Orange en particulier doit être renforcée dans son rôle de centralité, en complémentarité et cohérence avec les autres communes. Cette reconquête passera par des actions fortes et par une volonté des élus du territoire de « prendre les choses en main » dans un dialogue permanent entre acteurs publics et privés. C'est pourquoi le dispositif «Opération de Revitalisation de Territoire» doit permettre de renforcer ces échanges et de rendre possible la mise en œuvre d'un véritable projet contribuant au dynamisme du territoire.

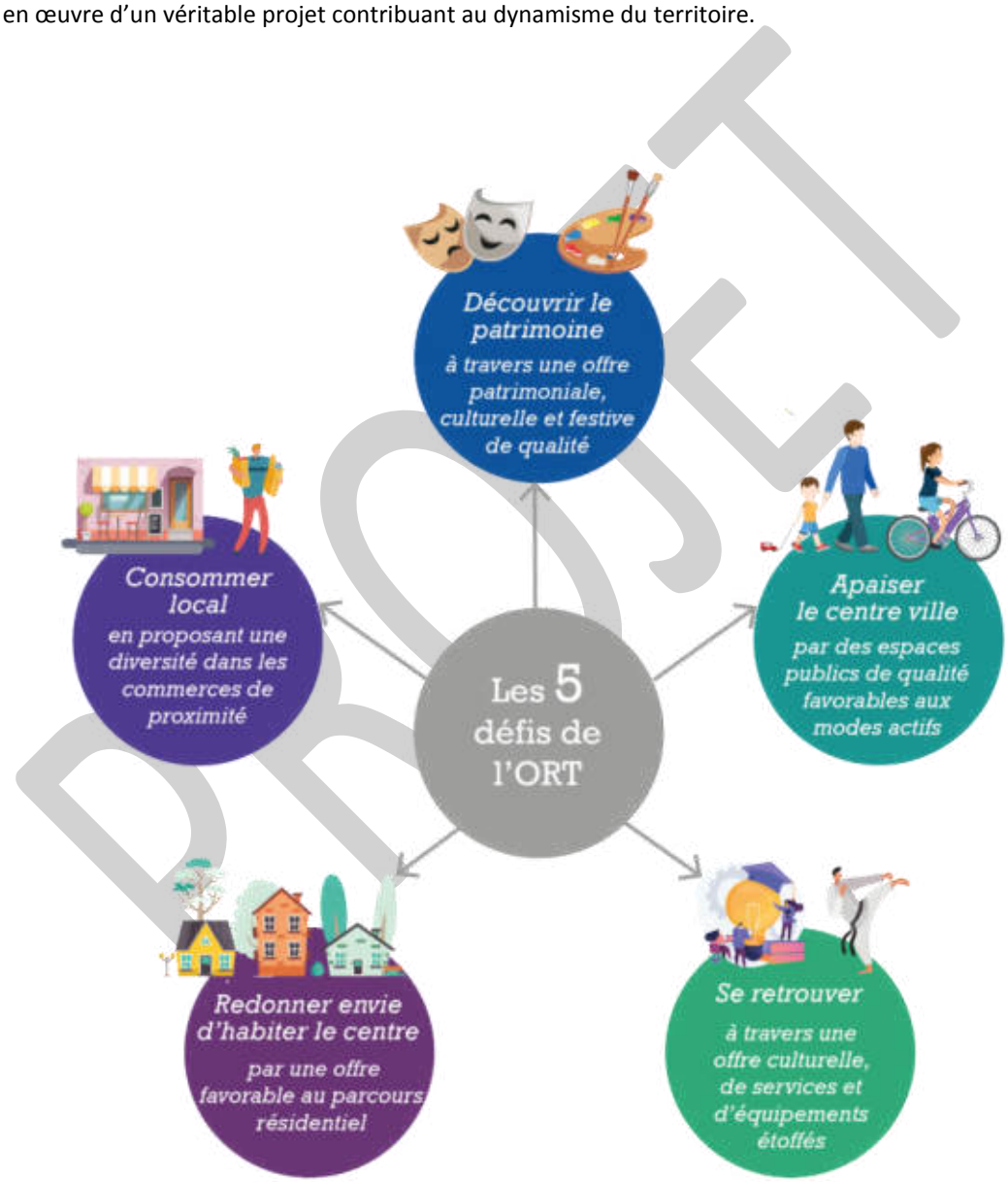

PROJET

Envoyé en préfecture le 22/04/2024
Reçu en préfecture le 22/04/2024
Publié le
ID : 084-218400877-20240412-DEL_289-DE

Le projet de revitalisation du centre-ville d'Orange et de Courthézon s'articule autour de cinq défis pour mobiliser des actions concrètes :

- Défi 1 : Proposer un logement pour tous par une offre favorable au parcours résidentiel
  Orange et Courthézon souhaitent retrouver une animation urbaine quotidienne en renouant avec une attractivité résidentielle dans leur cœur de ville. Dans un contexte de sobriété foncière, un travail sur la vacance et sur l'identification des îlots dégradés permettent aujourd'hui de mobiliser les moyens sur les rénovations de ces logements. En partenariat avec l'ABF, les communes portent un projet de restructuration de certains îlots pour répondre aux aspirations de la population : des logements lumineux, peu énergivores et qui traitent des questions d'intimité et de promiscuité, tout en veillant à une insertion architecturale de qualité.
  Qu'il s'agisse de programme privé ou public, le projet d'Orange et de Courthézon consiste à promouvoir un parcours résidentiel en veillant à une mixité de l'offre par la taille, le coût, l'accession, le locatif et les différents publics visés. Avec la mise en place du permis de louer, la ville d'Orange s'investit contre l'habitat indigne pour proposer une offre de qualité.

- Défi 2 : Consommer autrement en proposant une diversité dans les commerces notamment de bouche
  Orange et Courthézon s'investissent pour redonner envie à leur population de consommer dans le centre-ville par des commerces et services variés de qualité. A côté d'une animation de centre-ville à conforter, la revitalisation commerciale s'organise autour de parcours marchands redéfinis pour concentrer une offre dynamique et diversifiée. Les aménités du quotidien s'organisent dorénavant en lien avec l'offre touristique pour mettre en valeur la production locale. Un travail pour remobiliser les cellules vacantes est à engager avec des outils pour inciter la reprise de ces locaux. Un équilibre avec les zones commerciales et les grandes surfaces du territoire est à trouver, c'est pourquoi leur extension n'est plus souhaitable.

- Défi 3 : Apaiser le centre-ville par des espaces publics de qualité favorables aux modes actifs
  Les centres-villes d'Orange et de Courthézon se veulent plus inclusifs en favorisant l'accès à tous. La requalification des espaces publics, notamment les places, placettes est au cœur des préoccupations afin d'en faire de réels espaces conviviaux, appropriables par tous. Les axes majeurs connectant vers le centre-ville d'Orange tel que l'avenue Frédéric Mistral (lien avec le PEM), l'avenue du Maréchal Foch, l'avenue de l'Arc de Triomphe ou encore la rue St Clément sont à requalifier afin de favoriser les modes actifs et notamment l'utilisation du vélo, comme à l'image du boulevard Daladier. De même sur Courthézon, le projet consiste à renforcer la place du quartier gare comme site stratégique en renforçant sa connexion avec le cœur de ville par un travail sur l'espace notamment sur le boulevard Victor Hugo et sur le boulevard de la République. Le déploiement d'un réseau cyclable en lien avec la via Rhona et la Via Venaissia confortera la dynamique de territoire et offrira une alternative à la population pour se déplacer au quotidien. La place du végétal en ville accompagnera l'apaisement du centre et favorisera l'adaptation face au réchauffement climatique.

- Défi 4 : Devenir un pôle de services et de formation à travers une offre renforcée de ces équipements
  La ville d'Orange entend renforcer son offre de services et de formation sur son bassin de vie. En lien avec la transformation du quartier gare, le projet vise à diversifier le parcours de formation afin de proposer aux jeunes du territoire une offre en adéquation avec la stratégie de développement de filières économiques tels que les métiers autour de l'innovation sonore et visuelle, du vin, ou encore du tourisme.
  La qualité des équipements publics, le développement des services et espaces de loisirs est un enjeu important pour favoriser le bien être des utilisateurs, c'est pourquoi Orange et Courthézon portent un projet pour renforcer cette dernière. Une recherche de végétalisation des équipements scolaires et un travail sur les cours d'école pensées telles des îlots de fraîcheur sont aujourd'hui portés par la ville d'Orange et de Courthézon. Le déploiement de services intergénérationnels et d'un pôle associatif est en cours de réflexion sur le centre de Courthézon.

PROJET

Envoyé en préfecture le 22/04/2024
Reçu en préfecture le 22/04/2024
Publié le
ID : 084-218400877-20240412-DEL_289-DE

- Défi 5 : Découvrir la romanité à travers une offre patrimoniale, culturelle et festive de qualité
  A travers le Théâtre Antique, Orange porte une stratégie de développement d'évènements et manifestations tout au long de l'année, à travers divers publics. Qu'il soit local ou visiteurs, la ville entend renforcer son rayonnement festif et culturel au-delà de son bassin de vie. Pour compléter son offre, la ville valorise ses monuments et lieux patrimoniaux emblématiques. A travers des parcours historiques, la ville entend faire découvrir son histoire. Le développement de services, équipements, résidences et gastronomie en lien avec le tourisme est à conforter sur Orange et Courthézon afin de transformer le séjour en une expérience incroyable. Pour renforcer cette dynamique, un travail de marketing territorial pour donner envie de voir et connaître le territoire est à engager notamment à travers la création d'un réseau de professionnels du tourisme pour des expériences partagées.

Article 4 : Le plan d'action

Le plan d'actions est la traduction opérationnelle du projet de territoire qui se décline en projets portés par la collectivité et les autres acteurs territoriaux. Ce document évolutif consiste en la compilation des fiches actions validées (matures et engagées) et de la liste des projets en réflexion ; il est transmis à chaque évolution à l'ANCT (délégation territoriale et direction de programme) à des fins de suivi.

Les évolutions du plan d'actions sont examinées et validées au fur et à mesure par le comité de projet, sans nécessité d'avenant de la présente convention.

Le secteur d'intervention de l'Opération de Revitalisation de Territoire (ORT) incluant le centre-ville d'Orange, ville principale du POP, figure à l'annexe 4 ; tout comme le secteur d'intervention de l'ORT pour le centre-ville de Courthézon.

4.1 Les actions.

Les projets, de niveaux de maturité différents, sont listés dans le plan d'actions. Des projets feront l'objet d'un travail spécifique de réflexion et de maturation afin d'être proposés au plan d'actions, lors du comité de projet ultérieur à la signature, en fonction de leur compatibilité avec les orientations stratégiques du contrat, de leur faisabilité, de leur valeur d'exemple et de leur dimension collective ou de leur effet d'entraînement.

Les actions matures et engagées de l'ORT sont décrites dans des fiches actions (annexe 3). Elles ont majoritairement vocation à alimenter directement le plan d'actions du CRTE du POP.

L'inscription formelle des actions est validée par les instances de gouvernance en s'appuyant sur l'expertise des services déconcentrés de l'Etat, des opérateurs et des services des collectivités territoriales concernées. Les actions prêtes, validées en comité de pilotage, sont adressées à chacun des financeurs appelés à se prononcer dans leurs propres instances décisionnelles.

Le préfet peut saisir autant que de besoin les services de l'ANCT (cf. article 6.3.) pour toute opération nécessitant un éclairage particulier. Chaque fin d'année, une synthèse financière des contributions obtenues des différents financeurs est présentée en comité de projet.

PROJET

Envoyé en préfecture le 22/04/2024
Reçu en préfecture le 22/04/2024
Publié le
ID : 084-218400877-20240412-DEL_289-DE

Liste des actions portées dans l'ORT :

	Intitulé de l'action	N° fiche action	Porteur	Maturité de l'action
Défis 1 : Consommer local en proposant une diversité dans les commerces de proximité	Mettre en œuvre une stratégie globale d'intervention commerciale	E1	POP Ville	En définition
	Encourager la qualité des devantures et façades commerciales	E2	Ville	En définition
	Faciliter la reprise d'un commerce par la mise en place de baux	E3	Ville	En réalisation
	Aider les porteurs de projets à concrétiser les opérations	E4	POP/ville	En réalisation
	Former les commerçants pour améliorer la capacité de vente	E5	Ville	En définition
	Transformer l'ancienne caserne de pompier en locaux commerciaux	E6	Ville	En réalisation
	Instaurer une taxe sur les friches commerciales pour lutter contre la vacance	E7	Ville	En définition
Défis 2 : Redonner envie d'habiter le centre par une offre favorable au parcours résidentiel	Porter un inventaire actualisé des friches	H1	POP	En définition
	Poursuivre les acquisitions / Amélioration en centre ancien à destination des bailleurs	H2	POP/Ville	En réalisation
	Élaborer et mettre en oeuvre un guide de qualité d'habiter	H3	POP	En définition
	Mettre en place une Opération de Restauration Immobilière	H4	POP/Ville	En définition
	Soutenir la requalification des îlots de l'ancien hôtel de ville, de l'îlot du Tillet /Fond du Sac et de l'îlot Laroyenne	H5	Ville	En réalisation
	Soutenir la transformation de l'îlot Feste et Coulon en opération mixte accueillant des logements et une résidence sénior	H6	Ville	Engagée
	Accompagner les collectivités pour solliciter les bons dispositifs à travers une cellule dédiée au POP	H7	POP	Engagée
	Faciliter la recherche de logements pour les salariés du territoire à travers des partenariats durables	H8	POP/Ville	En réalisation
Défis 3 : Apaiser le centre-ville par des espaces publics de qualité favorables aux modes actifs	Redonner la place aux modes actifs à travers un espace public favorisant la déambulation et la rencontre	P1	POP/Ville	Engagée
	Établir une charte des espaces publics	P2	Ville	En définition
	Faire du PEM d'Orange un véritable lieu d'interconnexion efficace pour les mobilités du quotidien	P3	POP	En réalisation
	Renforcer la place du quartier gare de Courthézon comme site stratégique	P4	Ville	Engagée
	Réaliser un schéma modes actifs sur le POP	P5	POP	Engagée
	Développer la politique du cyclotourisme sur le territoire par des aménagements adaptés	P6	POP/Ville	Engagée
	Poursuivre la mise en place d'une politique de stationnement adaptée aux usages	P7	POP/Ville	En définition
	Végétaliser le centre-ville à travers des démarches participatives	P8	POP/Ville	En définition
Défis 4 : Se retrouver à travers une offre culturelle, de services et d'équipements étoffés	Renaturer et désimperméabiliser les cours d'école	S1	Ville	Engagée
	Développer l'offre de formation pour répondre aux besoins de demain	S2	POP/Ville	Engagée
	Rechercher un porteur de projet pour l'installation d'un campus autour du PEM	S3	POP/Ville	En définition
	Permettre l'installation de l'école des aides-soignants dans le centre d'Orange	S4	Ville	Engagée
	Déplacer l'école Frédéric Mistral pour améliorer l'offre scolaire	S5	Ville	En définition
	Déplacer en cœur de ville la maison des associations	S6	Ville	En définition
	Porter la création d'un tiers lieu	S7	Ville	Engagée
	Porter la création d'un espace mixte composé d'une résidence sénior, d'équipements et de pôle associatif	S8	Ville	Engagée
	Création d'une maison de santé pluridisciplinaire	S9	Ville	Engagée
Défis 5 : Découvrir le patrimoine à travers une offre patrimoniale, culturelle et festive de qualité	Développer une stratégie de valorisation du patrimoine	C1	POP/Ville	En définition
	Travailler le marketing territorial pour donner envie de voir et connaître le territoire	C2	POP/Ville	En définition
	Constituer un réseau d'acteurs dynamiques pour soutenir le développement touristique	C3	POP/Ville	En définition
	Développer des événements grandioses pour faire rayonner Orange en dehors de son périmètre	C4	POP/Ville	Engagée
	Valoriser les pièces archéologiques du dépôt	C5	Ville	Engagée
	Déplacer les archives municipales d'Orange	C6	Ville	En réalisation

Envoyé en préfecture le 22/04/2024
Reçu en préfecture le 22/04/2024
Publié le
ID : 084-218400877-20240412-DEL_289-DE

4.2. Le secteur d'intervention ORT

Les secteurs d'intervention de l'ORT sur Orange et Courthézon sont issus du bilan du diagnostic, des enjeux et des actions du projet de territoire.

Sur Orange, il inclut :

- Le centre-ancien de l'intramuros ;
- Les faubourgs immédiats du centre-ancien afin d'avoir une cohérence entre l'aménagement du cœur de ville et des quartiers proches, où se concentre une grande partie des équipements et services ;
- Le secteur de la gare afin de renforcer la place de ce site avec le centre ancien ;
- Le secteur de l'Arc de Triomphe comme place forte d'entrée sur le cœur de ville.

Sur Courthézon, il inclut :

- Le centre-ancien de l'intramuros ;
- Les faubourgs immédiats au sud et à l'ouest du centre-ancien afin d'avoir une cohérence entre l'aménagement du cœur de ville et des quartiers proches, où se concentre une grande partie des équipements et services ;
- Le secteur de la gare afin de renforcer la place de ce site avec le centre ancien.

Sur Orange et Courthézon, le choix politique du secteur de l'ORT a été de définir un périmètre d'un seul tenant afin de concentrer les efforts sur celui-ci. Ainsi chaque action thématique définie dans le dispositif de l'ORT, s'inscrit dans ce périmètre. Elles intègrent des projets phares liés notamment à l'habitat, au développement économique, à la réalisation d'équipements et de services et à l'aménagement de l'espace public. Cette synergie d'actions concentrée sur un même périmètre favorisera la mise en œuvre du projet de revitalisation des centres anciens porté sur Orange et Courthézon.

Les secteurs d'intervention ORT sont présentés en Annexe 4.

PROJET

Envoyé en préfecture le 22/04/2024
Reçu en préfecture le 22/04/2024
Publié le
ID : 084-218400877-20240412-DEL_289-DE

Périmètre d'intervention sur Orange

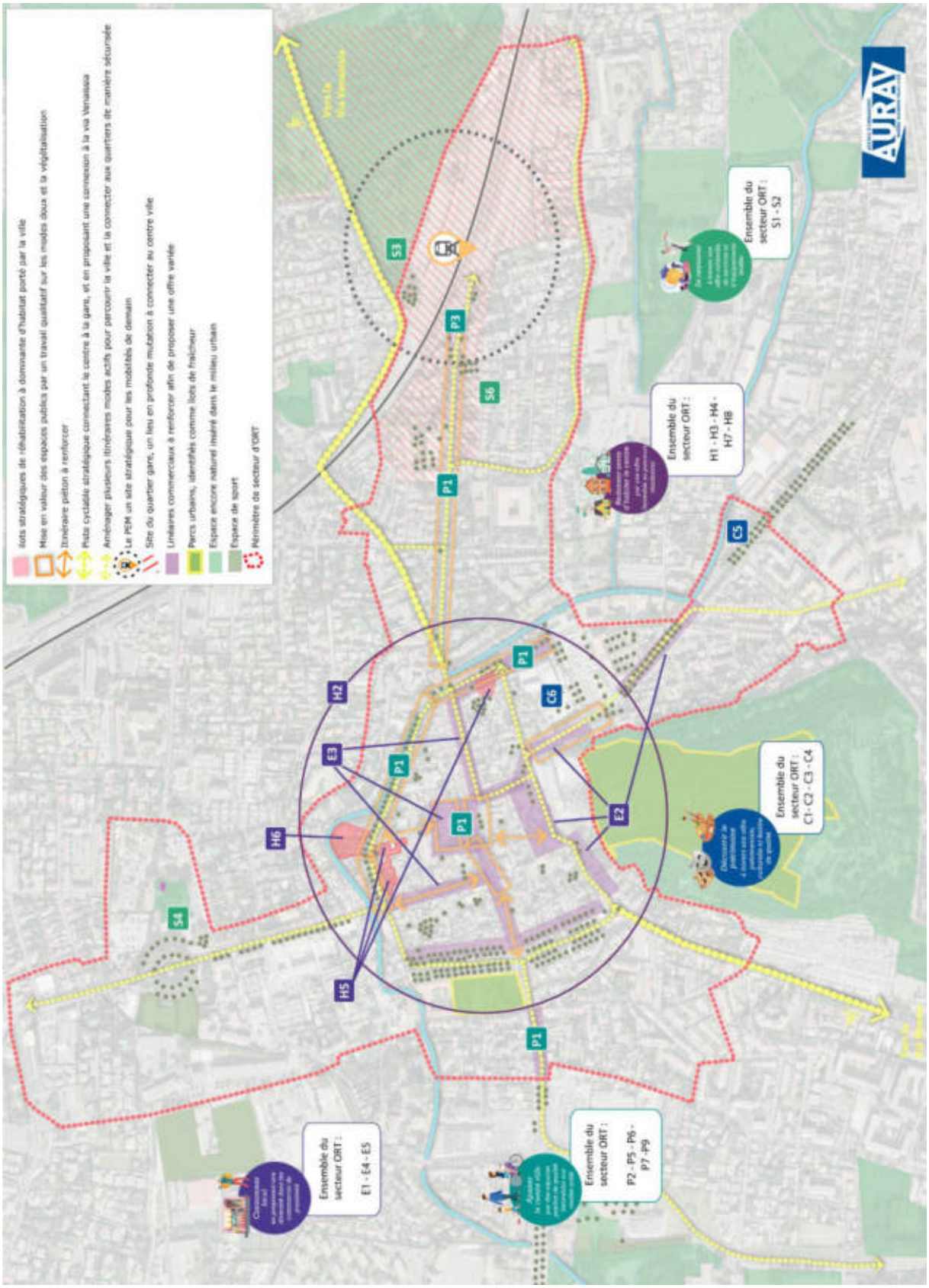

Envoyé en préfecture le 22/04/2024
Reçu en préfecture le 22/04/2024
Publié le
ID : 084-218400877-20240412-DEL_289-DE

Périmètre d'intervention sur Courthézon

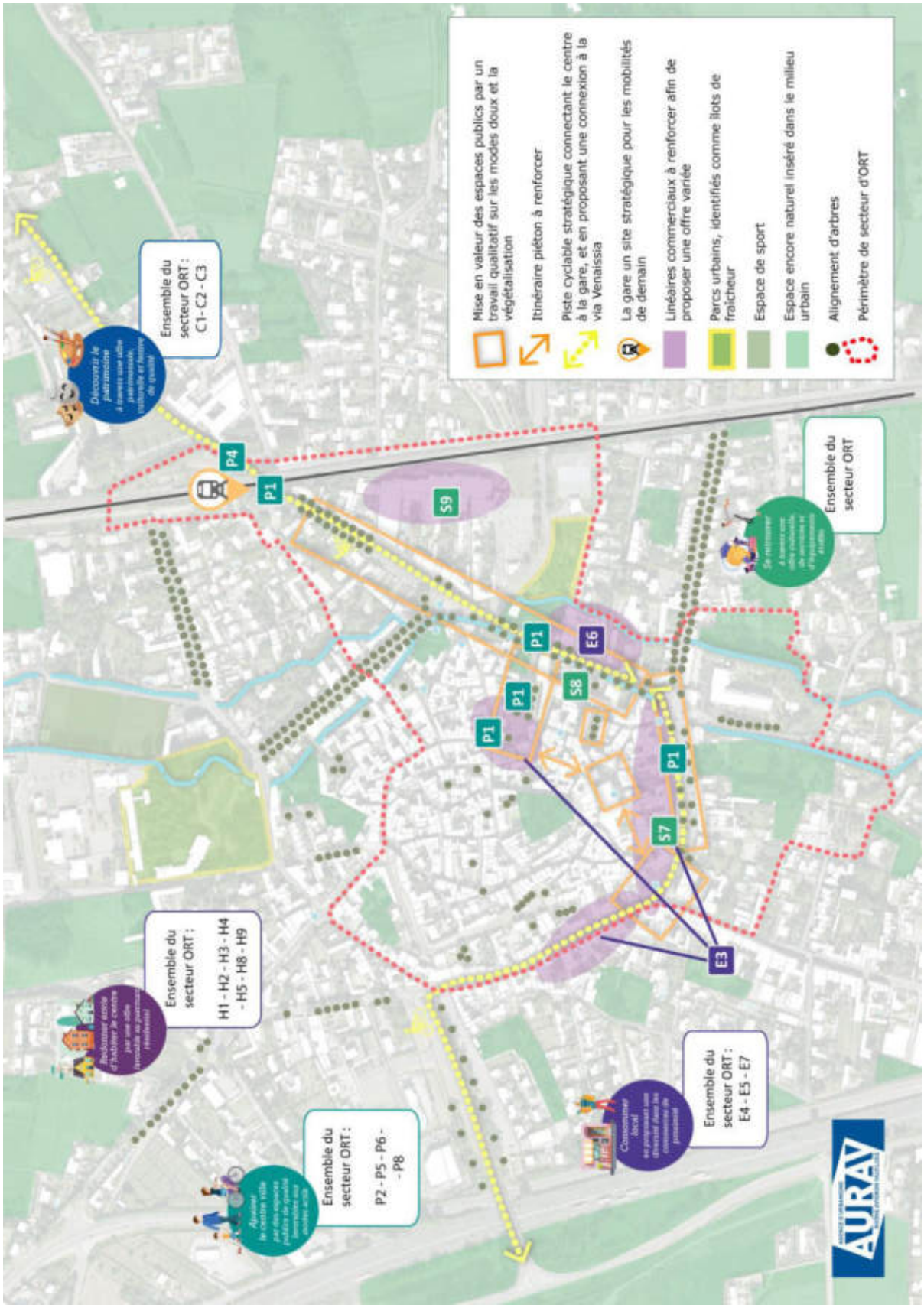

Envoyé en préfecture le 22/04/2024
Reçu en préfecture le 22/04/2024
Publié le
ID : 084-218400877-20240412-DEL_289-DE

Article 5 : Modalités d'accompagnement en ingénierie

Plusieurs partenaires sont susceptibles de proposer un soutien en ingénierie : les partenaires financiers (l'ANCT, l'Anah, la Banque des territoires, le Cerema, l'Ademe…), les services déconcentrés de l'Etat, les collectivités territoriales, les agences techniques départementales, le CAUE, l'Agence d'urbanisme… pour les différentes phases du dispositif (élaboration du projet de territoire, définition et mise en œuvre des projets, participation des habitants, suivi et évaluation du contrat) qu'il conviendra de préciser et de rappeler dans le bilan du contrat. L'activation de cet accompagnement s'effectue selon les modalités de saisines et de contractualisation propres à chaque organisme. Le soutien au territoire peut passer par un appui spécifique des établissements publics et opérateurs qui pourraient notamment mobiliser des financements pour le montage des projets et les investissements.

Sur ce dispositif, l'Etat s'engage à travers la DDT84 au titre de la délégation territoriale de l'ANCT (pour l'ingénierie et l'accompagnement des projets complexes des collectivités) et la délégation territoriale de l'Anah (pour l'accompagnement de l'OPAH-RU).

Article 6 : Engagement des partenaires

Les partenaires s'engagent à assurer la réalisation des actions inscrites à ce contrat.

6.1 Dispositions générales concernant les financements

Les financeurs s'efforcent d'instruire dans les meilleurs délais les demandes de financement qui leur sont soumises et d'apporter leur appui pour contribuer à la réalisation des actions entrant dans leur champ d'intervention.

Les financements inscrits dans les fiches sont des montants prévisionnels. Ils sont à mobiliser suivant les dispositifs et dispositions propres aux différents partenaires. Les éléments financiers qui y sont inscrits sont fondés sur une première analyse de l'éligibilité des actions proposées aux différentes sources de financement des partenaires, selon les modalités décrites dans les fiches actions, mais ne valent pas accord final.

Les montants de prêt, d'avance ou de subvention, sont indicatifs, sous réserve de : disponibilité des crédits et du déroulement des procédures internes à chaque partenaire, de l'instruction des dossiers, des dispositifs en vigueur à la date du dépôt, de la validation par les instances décisionnaires du partenaire considéré. Les décisions font l'objet de conventions spécifiques établies entre le partenaire et le porteur de projet.

6.2 Le territoire signataire

En signant cette convention, la commune d'Orange assume son rôle de centralité au bénéfice de la qualité de vie des habitants de la commune et des territoires alentours, et sa volonté de s'engager résolument dans une trajectoire dynamique et engagée dans la transition écologique.

La commune de Courthézon s'engage à conforter son centre-ville à travers des actions en faveur de la cohésion et de la transition écologique et sociétale.

Orange et Courthézon, en collaboration étroite avec le POP, s'engagent à animer le travail en associant les acteurs du territoire et en travaillant étroitement avec les partenaires du contrat (collectivités, entreprises, Etat, établissements publics, habitants, associations…) afin d'initier et de catalyser la dynamique du territoire en faveur du projet de territoire. Le partage des orientations et des actions qui découlent du projet de territoire est organisé localement au moment jugé opportun par la collectivité signataire, en accord avec l'Etat. Ce moment

PROJET

Envoyé en préfecture le 22/04/2024
Reçu en préfecture le 22/04/2024
Publié le
ID : 084-218400877-20240412-DEL_289-DE

de partage a pour objectif, avant et également après la signature de la convention cadre, d'enrichir les actions, de favoriser la mobilisation autour du programme et l'émergence d'éventuels porteurs de projets.

Les communes d'Orange et Courthézon ainsi que le POP s'engagent à mobiliser les moyens, tant humains que financiers, nécessaires au bon déroulement du dispositif, ainsi qu'à son évaluation.

Les communes d'Orange et Courthézon ainsi que le POP s'engagent à la mise en œuvre des actions inscrites au dispositif, dont elles sont maîtres d'ouvrage.

6.3 L'État, les établissements et opérateurs publics

L'Etat s'engage à travers ses services, services déconcentrés et établissements à accompagner l'élaboration et la mise en œuvre du dispositif, dans une posture de facilitateur de projets.

L'appui de l'État porte en particulier sur l'apport d'expertises techniques et juridiques et la mobilisation coordonnée de ses programmes de financement au service des projets du dispositif.

L'État s'engage à optimiser les processus d'instruction administrative et à examiner les possibilités d'expérimentation de procédures nouvelles, ou de simplification de procédures existantes, sur la base de projets précis qui lui seraient présentés dans le cadre du dispositif. L'État s'engage à étudier le possible cofinancement des actions inscrites dans le dispositif, qui seraient éligibles aux dotations et crédits de l'État disponibles.

Le soutien au territoire peut passer par un appui spécifique des établissements publics et opérateurs qui mobiliseront notamment des financements pour le montage des projets et les investissements. Ce soutien permettra de renforcer la capacité d'ingénierie, l'animation du territoire ainsi que les projets eux-mêmes.

En particulier :

- L'ANCT peut accompagner les territoires en conseil et ingénierie, via ses différents programmes d'intervention (France Service, tiers lieux, …) et dans ses domaines d'expertise comme par exemple la revitalisation commerciale;

- La Caisse des dépôts peut mobiliser la Banque des territoires pour accompagner les acteurs locaux dans leurs projets de développement territorial - conseil et ingénierie, prêts, investissements en fonds propres, services bancaires, consignations et dépôts spécialisés ;

- L'Anah peut apporter un accompagnement aux différentes phases d'une stratégie en matière d'amélioration de l'habitat pour des interventions intégrant les thématiques spécifiques relevant de ses priorités (la lutte contre l'habitat indigne et dégradé, la précarité énergétique, la fragilisation et dégradation des copropriétés, le vieillissement de la population), tant en phase pré-opérationnelle qu'opérationnelle. Cet accompagnement peut être destiné aux propriétaires (occupants ou bailleurs), syndicats de copropriétaires, collectivités ou opérateurs immobiliers ;

- Le Cerema peut apporter un appui pour l'élaboration des projets de territoires et des plans d'action, ainsi que pour la phase de mise en œuvre et d'évaluation et dans ses domaines d'expertise (par exemple, la stratégie foncière et d'aménagement durable, la transition écologique, les mobilités, la revitalisation économique et commerciale) ;

- L'ADEME peut apporter un appui à travers un contrat d'objectifs transversal sur la durée du contrat de transition écologique et intervenir en soutien de certaines opérations du dispositif.

D'autres établissements publics ou opérateurs de l'État peuvent intervenir : l'Office français pour la biodiversité (OFB), la Banque publique d'investissement (Bpifrance), l'Agence française de développement (AFD), etc.

PROJET

Envoyé en préfecture le 22/04/2024
Reçu en préfecture le 22/04/2024
Publié le
ID : 084-218400877-20240412-DEL_289-DE

6.4 Engagements de la Région

La Région en qualité de cheffe de file des politiques de transport, de formation professionnelle, d'aménagement du territoire, de développement économique, de tourisme et d'environnement, apportera son concours aux actions visées par le dispositif.

Elle s'engage à désigner dans ses services un ou des référent (s) pour participer à la gouvernance et au pilotage du dispositif ainsi qu'à son suivi et son évaluation des actions et projets.

La Région s'engage à soutenir de manière prioritaire les actions et projets du dispositif compatibles avec ses politiques publiques et cadres d'intervention, sous réserve que les porteurs de projet déposent un dossier complet pour instruction et répondent aux sollicitations de la collectivité pour l'instruction du dossier et éclairer l'exécutif sur la décision à intervenir.

La Région, via ses cadres d'interventions ou les dispositifs européens, pourra apporter un appui financier aux opérations et actions inscrites à l'ORT. Ces opérations devront faire l'objet d'une sollicitation officielle de subvention, avec un dépôt de dossier. L'éligibilité sera instruite et étudiée au regard des dispositifs sollicités en vigueur et des disponibilités financières. La décision fera l'objet d'une délibération de la Commission Permanente de la Région.

6.5 Engagements du Département

Le Département, au titre de sa compétence en matière de solidarité territoriale et dans le cadre de ses compétences et de ses politiques publiques, pourra apporter son concours aux actions visées par le dispositif.

L'engagement du Département s'inscrit dans une démarche renforcée et partagée de revitalisation des centres villes de pôles exerçant des fonctions de centralités déterminantes pour le maintien des services essentiels aux habitants et le développement de l'attractivité des territoires ruraux.

Le Département pourra soutenir la mise en œuvre de projets ORT en lien avec les politiques publiques départementales en matière d'habitat, de mobilité, de patrimoine, d'attractivité touristique et de transition écologique.

Le Département s'engage à mobiliser dans ses services un ou des référent (s) pour participer à la gouvernance et au pilotage du dispositif ainsi qu'à son suivi et son évaluation des actions et projets.

Le Département, via ses cadres d'interventions, pourra apporter un appui financier aux opérations et actions inscrites au dispositif. Ces opérations devront faire l'objet d'une sollicitation officielle de subvention, avec un dépôt de dossier. L'éligibilité sera instruite et étudiée au regard des dispositifs sollicités en vigueur et des disponibilités financières. La décision fera l'objet d'une délibération du Conseil Départemental.

6.6 Engagements des autres opérateurs publics

Sans objet.

6.7 Mobilisation des citoyens et des acteurs socio-économiques

Il s'agit de renforcer la cohésion territoriale et l'appartenance nécessaires à la dynamique de transformation du territoire en mobilisant, écoutant, faisant participer les habitants et les acteurs socio-économiques à la décision du cap collectif.

La dynamique d'animation du projet vise une communication et une sensibilisation en continu pour permettre aux acteurs et partenaires de s'associer aux actions de transformation ; une attention particulière sera portée à la facilitation de la mobilisation citoyenne en faveur du projet collectif. Concrètement, la mobilisation des citoyens peut prendre deux types de formes : la participation des publics à l'élaboration de la décision publique d'une part, et les initiatives citoyennes prises et mises en œuvre par les citoyens eux-mêmes d'autre part.

PROJET

Envoyé en préfecture le 22/04/2024
Reçu en préfecture le 22/04/2024
Publié le
ID : 084-218400877-20240412-DEL_289-DE

Les entreprises, de par leur impact sur l'environnement et l'emploi, sont des acteurs indispensables au projet de développement écologique et économique du territoire ; leur collaboration peut permettre d'identifier de nouvelles synergies en particulier dans une logique d'économie circulaire.

6.8 Maquette financière

La maquette financière pluriannuelle est établie à la signature de la convention cadre. Elle est mise à jour au fil de l'eau est présentée au comité de projet. Elle intègre les actions qui font l'objet de dépenses d'investissement. La maquette financière annuelle (consolidation au 31 décembre) est adressée chaque année en janvier au préfet de département. Pour la première année, la maquette financière annuelle est adressée au préfet de département en même temps que la convention cadre.

La maquette financière de l'ensemble du dispositif ORT figure en annexe 5.

Article 7 : Mise en œuvre

Comme décrit dans le *guide de l'ORT, Méthodologie pour redynamiser les centres villes,* l'Opération de Revitalisation du Territoire (ORT) crée des droits et effets juridiques et emporte des dispositifs, notamment pour atteindre les deux objectifs principaux que sont la rénovation de l'habitat privé et l'attractivité commerciale des centres villes. Le présent article détaille les effets juridiques de l'ORT ainsi que son plan d'actions, qui renvoie aux actions décrites dans les conventions des communes signataires. Les collectivités signataires s'engagent par ailleurs à mettre en cohérence leurs documents d'urbanisme avec la présente convention d'ORT pour une meilleure mise en œuvre des effets, actions et dispositifs décrits ci-après. Il est précisé que la mise en œuvre de l'ORT dépend des modalités d'application des dispositifs qui ne sont pas toutes connues au jour de signature de la présente convention. Aussi, le présent article pourra être modifié pour prendre en compte ces différentes modalités, après publication des décrets d'application.

Mobilisation des effets juridiques de l'ORT :

Les effets de l'Opération de Revitalisation du Territoire sont d'application immédiate, ou différée lorsqu'ils nécessitent un décret en Conseil d'État. La présente convention est ainsi rédigée sous réserve de la publication officielle des décrets d'application le cas échéant. Le territoire se laisse la possibilité de modifier la présente convention au regard des modalités précisées dans les décrets d'application ou de la modification des dispositifs engagés par l'ORT.

7.1 Application du dispositif Denormandie dans l'habitat ancien

Les communes retenues dans le cadre du programme Action Cœur de Ville et les communes signataires d'une convention d'ORT sont éligibles au dispositif Denormandie dans l'ancien. Cette aide fiscale porte sur les travaux de rénovation effectués dans le bien avec pour objectif d'avoir un parc de logements de meilleure qualité, d'améliorer la qualité énergétique des bâtiments et à terme d'améliorer l'attractivité dans les centres des villes moyennes. Les communes signataires de la présente convention peuvent ainsi proposer à des particuliers ou à des promoteurs d'investir, de rénover et de louer moyennant une défiscalisation grâce au dispositif Denormandie dans l'ancien. Cette aide fiscale est mobilisable pour les projets situés dans la zone de bâti continu de la commune.

PROJET

Envoyé en préfecture le 22/04/2024
Reçu en préfecture le 22/04/2024
Publié le
ID : 084-218400877-20240412-DEL_289-DE

7.2 Suspension des Autorisations d'Exploitations Commerciales en périphérie

Les collectivités signataires de la présente convention d'ORT pourront mobiliser, le cas échéant, la possibilité ouverte par l'ORT de suspendre l'enregistrement et l'examen en CDAC de projets commerciaux en dehors des secteurs d'interventions définis dans la présente convention. Si un projet commercial en périphérie devait menacer l'équilibre commercial et économique d'un centre-ville d'une des communes signataires de la présente convention d'ORT, les collectivités se laissent l'opportunité de saisir le Préfet afin de demander la suspension des autorisations d'exploitation commerciales, pour une durée de trois ans maximum, prorogée d'un an si besoin.

7.3 Droit de Préemption Urbain renforcé et droit de préemption commercial

L'ORT permet à la collectivité locale d'instaurer le droit de préemption urbain renforcé et le droit de préemption sur les fonds artisanaux, les fonds de commerce, les baux commerciaux et les terrains faisant l'objet de projets d'aménagement commercial.

Article 8 : Gouvernance, suivi et évaluation

L'ORT ne constitue pas seulement un outil programmatique. Il s'agit avant tout d'une démarche destinée à convaincre élus, habitants, investisseurs, promoteurs, partenaires institutionnels des collectivités, de s'engager ensemble dans un projet global qui dépasse les seuls enjeux d'une opération ou d'un programme immobilier. Réussir à ce que le projet de revitalisation d'une centralité, porté par une collectivité, rencontre les projets d'installation et de vie de plusieurs dizaines d'individus implique de prévoir un dispositif d'animation solide et innovant, qui puisse perdurer. Au-delà de la fonction "boite à outils" de l'ORT, il s'agit probablement de la clé de voûte du dispositif.

8.1 La gouvernance

La gouvernance de l'ORT est assurée par le POP en coopération avec la Ville d'Orange et la commune de Courthézon, en partenariat avec l'État et ses établissements publics et en lien avec tous les partenaires associés à l'opération de revitalisation du territoire. Le POP sera garant de la bonne coordination entre les partenaires, de la bonne dynamique du dispositif et de la cohérence des projets.

La Communauté de Communes devra ainsi assurer la complémentarité entre les projets de revitalisation de la commune engagée dans le dispositif ORT et la cohérence avec son projet de territoire.

Le comité de projet sera co-présidé par le Préfet de Vaucluse, le Maire d'Orange / Président du POP, le Maire de Courthézon et sera également composé a minima du Secrétaire Général de la Préfecture, du directeur de la DDT délégué territorial de l'ANCT ou son représentant, de la Caisse des dépôts – Banque des territoires, de l'Anah, de l'UDAP, des élus des collectivités bénéficiaires ainsi que des représentants des collectivités départementales et régionales, du Directeur Général des Services du POP, des Directeurs Généraux des communes signataires. Les représentants du Cerema, de l'ADEME, ainsi que d'autres établissements publics et opérateurs mobilisés en appui du dispositif (bailleurs sociaux, EPF, Agence de l'eau etc.) seront également invités.

Le comité de projet siégera au moins une fois par an pour :

- Valider l'évaluation annuelle du programme, sur la base des indicateurs de suivi et d'une synthèse financière ;
- Examiner l'avancement et la programmation des actions, y compris financièrement (actualisation du plan de financement) ;
- Étudier et arrêter les demandes d'évolution du programme en termes d'orientations et d'actions (inclusion, adaptation, abandon...) ;
- Décider d'éventuelles mesures rectificatives.

PROJET

Envoyé en préfecture le 22/04/2024
Reçu en préfecture le 22/04/2024
Publié le
ID : 084-218400877-20240412-DEL_289-DE

8.2 Le suivi

Un tableau de bord de suivi du dispositif sera établi, régulièrement renseigné, décrivant l'avancement des orientations et actions (taux de réalisation, mobilisation des moyens et financement, indicateurs...). Il sera examiné par les services de l'Etat et présenté en synthèse aux comités de projet. D'autres tableaux de bord partagés, complémentaires, pourront être établis, en fonction des besoins, et mis à disposition auprès de l'ensemble des parties prenantes.

Le dispositif d'évaluation, articulé sur plusieurs niveaux (intégralité du programme, orientations et actions) avec la définition des indicateurs et la désignation des acteurs en charge de son fonctionnement, fera l'objet de comptes rendus une fois par an devant le comité de pilotage.

Article 9 - Résultats attendus du dispositif

Les résultats attendus du dispositif seront définis suite à la signature de la convention-cadre, puis suivis et évalués.

Les indicateurs de résultat devront répondre à un maximum de critères de qualité et seront à minima :

- Lisibles : un indicateur n'est pas seulement un outil de mesure, il sert aussi d'outil de communication ;
- Fiables : un indicateur doit avoir une pertinence de suivi, de ses sources de données ainsi que des calculs qui conduisent à sa formulation ;
- Stables et homogènes : un indicateur peut être comparé à différentes échelles temporelles et géographiques ;
- Accessibles : un bon indicateur possède des données faciles d'accès pour permettre sa pérennité dans le temps.

À chaque indicateur sera associée une récurrence d'observation et d'analyse. En effet, l'accessibilité aux données, mais aussi la pertinence temporelle d'observer à court ou moyen terme les données vont différer selon l'indicateur. Pour chaque orientation stratégique sera défini un à plusieurs indicateurs.

Article 10 – Utilisation des logos

Chacune des Parties autorise à titre non exclusif l'autre Partie à utiliser son nom et son logo en respectant les chartes graphiques respectives, pour toute la durée du Contrat afin de mettre en avant le partenariat entre les Parties, et à le faire figurer de façon parfaitement visible et lisible sur ses supports de communication faisant référence aux actions réalisées dans le cadre de cette convention.

Il est précisé qu'aucun matériel, visuel, création, annonce, message de quelque nature que ce soit faisant référence à l'une des Parties ne pourra être créé, réalisé et/ou diffusé par l'autre Partie sans son consentement écrit préalable.

Chacune des Parties reconnaît qu'elle n'acquiert aucun droit sur la charte graphique de l'autre Partie autre que celui de l'utiliser conformément aux dispositions de la présente clause et qu'elle n'est pas autorisée à utiliser et / ou exploiter les marques, dénominations sociales, logo et plus généralement tous les droits de propriété intellectuelle afférents aux signes distinctifs à l'autre Partie, de quelque façon que ce soit (notamment pour leur reproduction, communication et / ou adaptation) et pour quelque raison que ce soit (y compris à titre de référence commerciale ou pour sa propre publicité).

PROJET

Envoyé en préfecture le 22/04/2024
Reçu en préfecture le 22/04/2024
Publié le
ID : 084-218400877-20240412-DEL_289-DE

Le droit d'utiliser les éléments verbaux/graphiques de chacune des Parties est accordé uniquement pour la durée du Contrat et prendra automatiquement fin, sans qu'aucune formalité ne soit nécessaire, à son terme, qu'elle qu'en soit la raison.

Chaque opération réalisée doit faire l'objet d'un affichage pendant les travaux identifiant les logos et mentions liés aux modalités d'attribution des subventions et financement propres à chaque Partie.

Article 11 – Entrée en vigueur, durée de la convention et publicité

L'entrée en vigueur du dispositif est effective à la date de signature du présent contrat, jusqu'à mars 2029. Au terme de la convention, un bilan sera conduit pour en évaluer les résultats et les impacts. La présente convention est publiée au recueil des actes administratifs du POP. Elle est transmise pour information au DDFIP ainsi qu'à l'ANCT. Elle pourra faire l'objet d'une mise en ligne, au niveau local et par l'ANCT.

Article 12 – Evolution et mise à jour du dispositif

Le dispositif est évolutif. Le corps de la convention et ses annexes peuvent être modifiés par avenant d'un commun accord entre toutes les parties signataires du programme et après avis du comité de projet. C'est notamment le cas lors d'une évolution de son périmètre ou de l'intitulé des orientations, de leurs objectifs et indicateurs.

Article 13 - Résiliation du dispositif

D'un commun accord entre les parties signataires du dispositif et après avis favorable du comité de pilotage, il peut être mis fin à la présente convention.

Article 14 – Traitement des litiges

La présente convention est régie par le droit français. En cas de contestation, litiges ou autres différends éventuels sur l'interprétation ou l'exécution de la convention, les parties s'efforceront de parvenir à un règlement à l'amiable entre elles.

A défaut, et préalablement à l'engagement de toute action contentieuse et sous réserves des dispositions prises au titre des articles précédents, les parties s'engagent à recourir à la médiation en application des articles L 213-1 du code de la justice administrative du différend qui les oppose et de saisir le président du Tribunal administratif de Nîmes à l'effet d'organiser la mission de médiation et de désigner la ou les personnes qui en seront chargées.

En cas d'échec d'une solution amiable, tout litige ou contestation auxquels la présente convention pourrait donner lieu tant sur sa validité que sur son interprétation, son exécution ou sa réalisation, sera soumis aux tribunaux compétents du ressort de la juridiction compétente.

PROJET

Envoyé en préfecture le 22/04/2024
Reçu en préfecture le 22/04/2024
Publié le
ID : 084-218400877-20240412-DEL_289-DE

Signé à Orange, le

Le Maire d'Orange
Yann BOMPARD

Le Préfet de Vaucluse
Thierry SUQUET

Le Maire de COURTHEZON
Nicolas PAGET

Le Président du Pays d'Orange en Provence
Yann BOMPARD

PROJET

Envoyé en préfecture le 22/04/2024
Reçu en préfecture le 22/04/2024
Publié le
ID : 084-218400877-20240412-DEL_289-DE

Liste des annexes

Annexe 1 – Contrat de Relance et de Transition Ecologique (CRTE)

Annexe 2 – Diagnostic

Annexe 3 – Fiches actions de l'ORT

Annexe 4 – Les secteurs d'intervention de l'Opération de Revitalisation de Territoire (ORT)

Annexe 5 – Maquette financière

PROJET

DÉPARTEMENT DE VAUCLUSE

RÉPUBLIQUE FRANÇAISE

* * * *

EXTRAIT DU REGISTRE DES DELIBERATIONS DU CONSEIL MUNICIPAL

N° 290 /2024

SEANCE DU 12 AVRIL 2024

Nombre de membres

• En exercice :	35
• Présents :	26
• Votants :	35
Pour :	35
Contre :	00
Abstention :	00

La présente délibération peut faire l'objet d'un recours devant le Tribunal Administratif de Nîmes dans un délai de deux mois à compter de sa publication

Acte publié le :

22 AVR. 2024

Transmis par voie électronique en Préfecture le :

22 AVR. 2024

MAIRIE D'ORANGE

L'an deux mille vingt-quatre, le douze avril à neuf heures, le Conseil municipal de la Commune d'Orange, légalement convoqué par le maire le vingt-neuf mars deux mille vingt-quatre, s'est réuni au nombre prescrit par la loi, à l'Espace Alphonse Daudet à Orange ;

Sous la présidence de Monsieur Yann BOMPARD, Maire.

Etaient présents

M. Yann BOMPARD, M. Denis SABON, Mme Marie-Thérèse GALMARD, Mme Catherine GASPA, M. Patrice DUPONT,M. Armand BEGUELIN, M. Michel BOUYER, Mme Christiane LAGIER, Mme Christine JOUFFRE, M. Patrick PAGE, M. Jean-Michel BOUDIER, Mme Joëlle CHALANDON, Mme Valérie ANDRES, Mme Céline BEYNEIX, M. Pierre MARQUESTAUT, Mme Marcelle ARSAC, M. Jonathan ARGENSON, Mme Chantal GRABNER, Mme Joëlle EICKMAYER, M. Jean-Pierre PASERO, M. Patrick SAVIGNAN, Mme Fabienne HALOUI, Mme Frédérique VIDAL, M. Christian GASTOU, M. Bernard VATON, Mme Carole NORMANI

Absents représentés

M. Xavier MARQUOT représenté par Patrice DUPONT
M. Claude BOURGEOIS représenté par Catherine GASPA
Mme Muriel BOUDIER représentée par Joëlle EICKMAYER
M. Cédric ARCHIER représenté par Marie-Thérèse GALMARD
M. Jean-Dominique ARTAUD représenté par Denis SABON
M. Nicolas ARNOUX représenté par M. Pierre MARQUESTAUT
Mme Aline LANDRIN représentée par Valerie ANDRES
Mme Marie-France LORHO représentée par Mme Frédérique VIDAL
M. Ronan PROTO représenté par Carole NORMANI

Conformément à l'article L 2121-15 du Code Général des Collectivités Territoriales, M. Jonathan ARGENSON est nommé secrétaire de séance à l'unanimité.

N° 290/2024
Rapporteur : M. Yann BOMPARD

MARCHE DES PRODUCTEURS – APPROBATION DU REGLEMENT INTERIEUR ET DU DOSSIER D'INSCRIPTION

LE CONSEIL MUNICIPAL

Vu le Code Général des Collectivités Territoriales et notamment les articles L.2213-1 et suivants et L.2224-18 et suivants ;

Vu le Code Général de la Propriété des Personnes Publiques et notamment les articles L.2122-1 et suivants et L.2125-1 et suivants ;

Vu la délibération n° 348/2016 en date du 20 mai 2016 portant approbation du règlement intérieur et tarification des droits de place pour le marché des producteurs de la Ville d'ORANGE ;

Considérant que le marché des producteurs est organisé depuis plusieurs années tous les mardis soir de juin à septembre dans le centre-ville d'Orange.

La Ville d'Orange a décidé de mener une réflexion sur ce marché et a souhaité le redynamiser en proposant notamment des produits plus variés, une période plus courte permettant aux producteurs de pouvoir proposer leurs produits sur toutes les dates.

Un prix forfaitaire pour l'ensemble des dates est fixé à 100 €.

Considérant qu'il est donc nécessaire d'approuver un nouveau règlement intérieur ainsi que le dossier d'inscription qui sera valable chaque année.

A l'unanimité,

DECIDE

Article 1 : d'abroger la délibération n° 348/2016 en date du 20 mai 2016 susvisée ;

Article 2 : d'approuver l'organisation du marché des Producteurs chaque année ainsi que le règlement intérieur et le dossier d'inscription (projets ci-annexés) ;

Article 3 : de fixer la tarification des droits de place à 100 € pour l'ensemble des dates ;

Article 4 : de préciser que les recettes de ce marché seront encaissées sur la régie ODP-Marchés ;

Article 5 : d'autoriser Monsieur le Maire à signer tout document afférent à ce dossier.

Le Secrétaire de séance
M. Jonathan ARGENSON

Le Maire
Yann BOMPARD

Envoyé en préfecture le 22/04/2024
Reçu en préfecture le 22/04/2024
Publié le
ID : 084-218400877-20240412-DEL_290-DE

Dossier d'inscription

Marchés des producteurs

(Producteurs et métiers de bouche)

Orange 2024

Nom, prénom: _____
Enseigne commerciale : _____
Produit exposé : _____
Adresse : _____
Code postal : _____ Ville : _____
Tel fixe : _____ Tel portable : _____
E-mail : _____@_____
N° SIRET : _____
N° police et adresse assurance : _____

DATES

Chaque Mardi du mois à partir du……
Le tarif forfaitaire est fixé à 100 euros pour l'ensemble des dates.

PRODUITS PROPOSÉS
……
……
……
……
……

BESOIN ELECTRIQUE : Puissance nécessaire (fournir un descriptif des appareils en pièce jointe si nécessaire)
Nb : seule l'électricité est fournie par l'organisateur. L'exposant devra se munir de son propre matériel d'éclairage.
……
……

OBSERVATION DE L'EXPOSANT :
……
……
……
……

PIECES A JOINDRE A VOTRE DOSSIER (obligatoire) :

- **RIB**
- **Extrait Kbis de moins de 3 mois ou déclaration au CFE (auto-entrepreneurs) le cas échéant**
- **Attestation d'assurance RC professionnelle en cours de validité**
- **Le présent dossier dûment complété et signé**
- **Le règlement intérieur dûment signé**
- **1 chèque du montant du droit de place à l'ordre REGIE DE RECETTES ODP MARCHES.**

Envoyé en préfecture le 22/04/2024
Reçu en préfecture le 22/04/2024
Publié le
ID : 084-218400877-20240412-DEL_290-DE

Je confirme avoir pris connaissance du matériel et des services mis à ma disposition ainsi que du règlement de la manifestation et m'engage à le respecter intégralement.
En cas de non-respect du règlement, je m'expose aux sanctions prévues dans ce document.

Fait à ……, le…….

Signature à faire précéder de la mention « lu et approuvé »

Contact : MEKA JULIE 04 90 51 41 02
julie.meka@ville-orange.fr

<u>Retour des dossiers :</u> Avant le …….
Mairie d'Orange – Service ODP – Marchés Producteurs- 307 Avenue de l'Arc de Triomphe-84100-orange
Par Mail : odp@ville-orange.fr

Envoyé en préfecture le 22/04/2024
Reçu en préfecture le 22/04/2024
Publié le
ID : 084-218400877-20240412-DEL_290-DE

Marchés des producteurs - Orange

Cours Aristide Briand – 84100 ORANGE

Règlement intérieur

(Approuvé par Délibération du Conseil Municipal du)

Art 1. Définition

Les Marchés des producteurs se dérouleront tous les mardis pendant la période fin mai à fin août. La ville déterminera chaque année précisément les mardis concernés. Ils se tiendront de 17h à 19h00 Cours Aristide Briand. Les Marchés des Producteurs sont réservés aux artisans, commerçants et producteurs qui souhaitent proposer des produits garantissant la qualité du marché, en produits maraîchers et produits de bouche.

Art 2. Horaires d'installation et d'ouverture au public

1) Les exposants devront se présenter les mardis entre 16h et 16h30 pour effectuer le montage de leur stand, faute de quoi le stand pourra être réattribué par l'organisateur sans dédommagement possible pour l'exposant.
2) Les Marchés des producteurs seront ouverts au public de 17h à 19h00.

Art 3. Emplacement

Les emplacements sont situés en extérieur et s'entendent par des espaces démarqués de 4ml.
Chaque exposant est tenu d'apporter son matériel (tables, grilles d'exposition, éclairages, dérouleur, et/ou rallonges électriques, …).

Art 4. Distribution des emplacements

L'organisateur établit le plan du marché et attribue les emplacements. Pour assurer le respect du principe d'égalité et afin d'éviter tout litige avec les exposants, il ne sera délivré aucun emplacement préférentiel.

Art 5. Fourniture d'électricité

L'organisateur assurera la fourniture de l'électricité si nécessaire. Aucune connexion extérieure ne devra être effectuée sur le tableau électrique. Tout matériel électrique autre que celui fourni par la collectivité, devra être en parfait état de marche et répondre aux normes en vigueur (NF C 15-100 et CE).
L'usage de prises « triplites » est formellement interdit. L'exposant utilisera des socles multiples comportant des alvéoles appelées couramment « barrettes ».
Les spots lumineux doivent être solidement arrimés sur les structures des stands. Les lampes halogènes sont interdites. Seules les lampes basse consommation ou à led sont autorisées.

Art 6. Droits de place

Un droit de place forfaitaire est demandé aux exposants participants. Le tarif forfaiture est fixé à 100 € pour l'ensemble des dates.
Le règlement est à effectuer par chèque, **établi à l'ordre REGIE DE RECETTES ODP MARCHES, joint avec le dossier d'inscription.**

Art 7. Annulation, désistement

L'exposant ne pourra se désister à moins de 7 jours avant la date d'exposition, pour ne pas mettre en péril l'organisation, sauf en cas dit « de force majeure » (décès, maladie,). Dans ce cas, l'exposant est tenu d'avertir au plus tôt l'organisation et de présenter un certificat justifiant son désistement.
Sans certificat, aucun remboursement ne sera fait, les sommes seront conservées au titre des frais engagés**.** Le chèque tient également lieu de caution, et sera encaissé à titre de dédommagement en cas de non présentation de l'exposant le jour J.
En cas d'annulation par l'organisateur, même à la dernière minute, les exposants seront avertis par tous les moyens possibles.

Art 8. Tenue et entretien des emplacements

L'exposant s'engage à respecter les dimensions des emplacements, à présenter de façon harmonieuse son stand. Les emballages en vrac, les objets ne servant pas à la présentation du stand doivent être mis à l'abri du regard des visiteurs.

Art 9. Nature des produits exposés et affichage des prix

Ne pourront être exposés et/ou proposés à la vente, que les produits en rapport avec l'activité indiquée sur le dossier d'inscription. L'organisateur s'autorise à vérifier les produits exposés et pourra, le cas échéant, exiger le retrait du stand. Un refus de l'exposant entraînera l'éviction du contrevenant, sans aucun remboursement.
Les exposants vendant des denrées de consommation doivent se conformer aux règlements sanitaires en vigueur. Les exposants proposant des boissons alcoolisées devront fournir une copie de la Petite Licence.
Les produits proposés doivent être autorisés à la vente et non contraires à l'ordre public, aux lois et règlements. Sont interdits à la vente les articles à caractère sectaire, politique, syndical, partisan ou ayant trait à une conviction/croyance ou adhésion à une quelconque idéologie existante ou ayant existée.
Les exposants s'engagent à respecter la règlementation en vigueur en ce qui concerne les prix et la qualité. Ils devront en particulier respecter strictement les règles concernant l'affichage des prix, et plus généralement celles concernant l'information de la clientèle.
Dans la désignation, l'offre, la présentation, la publicité écrite ou parlée, le mode d'emploi ou d'utilisation, l'étendue et les conditions de garantie d'un bien ou d'un service ainsi que dans les factures et quittances, l'emploi de la langue française est obligatoire. Toute infraction à cette loi sera poursuivie comme infraction à la LOI du 1er Août 1905 sur la répression des fraudes et punie des peines prévues par l'article 3 de cette loi.

Art 10. Sécurité

L'exposant s'engage à respecter les règles de sécurité en vigueur ainsi que les consignes données par l'organisateur. Le participant dont l'activité impose l'utilisation d'un réchaud à gaz, doit avoir un extincteur répondant aux normes de sécurité en vigueur et suffisamment puissant pour assurer un premier secours.

Envoyé en préfecture le 22/04/2024
Reçu en préfecture le 22/04/2024
Publié le
ID : 084-218400877-20240412-DEL_290-DE

Art 11. Présence

L'exposant s'engage à assurer une présence sur son stand pendant les horaires d'ouverture pendant toute la durée de la manifestation.

Il est formellement interdit aux participants de procéder à l'enlèvement de leurs échantillons et produits avant la fermeture.

Le démontage des stands devra être effectué à partir de 19h et au plus tard jusqu'à 20h00.

Une attention particulière sera demandée aux exposants afin de laisser leur emplacement propre et débarrassé de tout déchet. Des containers seront mis à leur disposition.

Art 12. Assurance

L'exposant s'engage à souscrire une assurance responsabilité civile couvrant les risques durant toute la durée de la manifestation. La souscription d'une assurance des biens est fortement conseillée. L'exposant qui ne présentera pas une attestation concernant cette dernière ne pourra faire aucune réclamation en cas de dommage.

Art 13. Droit d'auteur et droit à l'image

La participation de l'exposant implique l'acceptation sans réserve de l'utilisation par l'organisateur et les médias des images des stands à des fins de promotion de la manifestation sans limitation dans le temps, qu'il s'agisse d'images où l'on aperçoit l'exposant lui-même ou d'images représentant ses produits et quels que soient la nature de ces images (photos, films, etc.) et le moyen de diffusion utilisé (presse écrite, télévision, Internet, etc.).

Art 14. Interdictions diverses

Le participant s'interdit :

- D'utiliser un microphone ou tout autre moyen de sonorisation,
- D'avoir recours à un groupe électrogène,

– De toute action de quelque nature que ce soit qui troublerait l'ordre et la cohésion de la manifestation, ou qui gênerait de façon anormale les participants voisins ou le public,

– De stocker des cartons ou d'autres déchets,

– De procéder à des scellements de points d'ancrage sur le sol extérieur.

– De procéder à [illegible] d'articles destinés à la vente à [illegible] sans autorisation de l'organisateur,

– De procéder à tou[illegible]

Art 15 – Non-respect des obligations

Le non-respect de l'une des obligations, mentionnée dans ce règlement par le participant pourra entraîner, selon le cas, à son exclusion de la manifestation, sans dédommagement possible ni restitution du règlement.

Art 16. Dossier de candidature

Chaque candidat doit présenter un dossier à l'organisateur **avant la date mentionné sur dossier d'inscription.**

Les candidats doivent remplir le dossier de candidature (disponible sur simple demande) et y détailler le plus possible leur activité (au travers de photos des réalisations, site internet,).

Art 17. Sélection

Les demandes d'inscription seront examinées par l'organisateur qui se réserve le droit de les accepter ou de les refuser selon les places disponibles et en fonction de la profession ou des objets présentés (qualité, originalité…).

Il procèdera à une sélection au fur et à mesure de l'arrivée des dossiers. **Une réponse sera apportée, au plus tard, 15 jours avant le début du premier mardi** par l'organisateur. La participation à une manifestation antérieure ne donne en aucun cas la garantie d'une participation future à toute autre manifestation.

Art 18. Confirmation d'inscription

Après acceptation de leur dossier et pour garantir leur participation, les exposants retenus recevront une confirmation d'inscription par email.

Ne seront pris en compte que les dossiers de candidature comprenant la totalité des pièces demandées à transmettre ou à retourner à l'adresse suivante :

Mairie d'Orange – Service Gestion et Occupation du Domaine Public – Marchés Producteurs- 307 Avenue de l'Arc de triomphe-84100-ORANGE. ; ou par mail à odp@ville-orange.fr.

Art 19. Exonération de responsabilités

L'organisateur est exonéré de toute responsabilité concernant les préjudices qui pourraient être subis par l'exposant pour quelque cause que ce soit et notamment pour retard dans l'ouverture, arrêt prématuré, destruction des stands, dommages ou vols de la marchandise exposée, non fréquentation de la manifestation…

Je soussigné (e) M…… déclare adhérer sans réserve à toutes les dispositions de ce présent règlement.

Faire précéder la signature de la mention manuscrite « lu et approuvé »

A……, le …….
Signature

RÉPUBLIQUE FRANÇAISE

* * * *

EXTRAIT DU REGISTRE DES DELIBERATIONS DU CONSEIL MUNICIPAL

DÉPARTEMENT DE VAUCLUSE

N° 291/2024

SEANCE DU 12 AVRIL 2024

Nombre de membres

• En exercice :	35
• Présents :	25
• Votants :	34
Pour :	34
Contre :	00
Abstention :	00

La présente délibération peut faire l'objet d'un recours devant le Tribunal Administratif de Nîmes dans un délai de deux mois à compter de sa publication

Acte publié le :

22 AVR. 2024

Transmis par voie électronique en Préfecture le :

22 AVR. 2024

MAIRIE D'ORANGE

L'an deux mille vingt-quatre, le douze avril à neuf heures, le Conseil municipal de la Commune d'Orange, légalement convoqué par le maire le vingt-neuf mars deux mille vingt-quatre, s'est réuni au nombre prescrit par la loi, à l'Espace Alphonse Daudet à Orange ;

Sous la présidence de M. Denis SABON 1ER adjoint au Maire.

Etaient présents

M. Denis SABON, Mme Marie-Thérèse GALMARD, Mme Catherine GASPA, M. Patrice DUPONT,M. Armand BEGUELIN, M. Michel BOUYER, Mme Christiane LAGIER, Mme Christine JOUFFRE, M. Patrick PAGE, M. Jean-Michel BOUDIER, Mme Joëlle CHALANDON, Mme Valérie ANDRES, Mme Céline BEYNEIX, M. Pierre MARQUESTAUT, Mme Marcelle ARSAC, M. Jonathan ARGENSON, Mme Chantal GRABNER, Mme Joëlle EICKMAYER, M. Jean-Pierre PASERO, M. Patrick SAVIGNAN, Mme Fabienne HALOUI, Mme Frédérique VIDAL, M. Christian GASTOU, M. Bernard VATON, Mme Carole NORMANI

Absents représentés

M. Xavier MARQUOT représenté par Patrice DUPONT
M. Claude BOURGEOIS représenté par Catherine GASPA
Mme Muriel BOUDIER représentée par Joëlle EICKMAYER
M. Cédric ARCHIER représenté par Marie-Thérèse GALMARD
M. Jean-Dominique ARTAUD représenté par Denis SABON
M. Nicolas ARNOUX représenté par M. Pierre MARQUESTAUT
Mme Aline LANDRIN représentée par Valerie ANDRES
Mme Marie-France LORHO représentée par Mme Frédérique VIDAL
M. Ronan PROTO représenté par Carole NORMANI

Absent

M. Yann BOMPARD

Conformément à l'article L 2121-15 du Code Général des Collectivités Territoriales, M. Jonathan ARGENSON est nommé secrétaire de séance à l'unanimité.

N° 291 /2024

Rapporteur : M. Denis SABON

INCORPORATION D'UN BIEN VACANT ET SANS MAITRE DANS LE DOMAINE COMMUNAL – PARCELLE NON BATIE CADASTREE SECTION C N°901 SISE CHEMIN DE CHAMPLAIN

LE CONSEIL MUNICIPAL

Vu le Code Général des Collectivités Territoriales ;

Vu le Code Général de la Propriété des Personnes Publiques et notamment les articles L. 1123-1 et suivants ;

Vu le Code Civil et notamment l'article 713 ;

Vu les informations figurant au registre du cadastre concernant la parcelle non-bâtie cadastrée section C n°901, d'une contenance de 326 m², sise chemin de Champlain à ORANGE, appartenant à Monsieur Jacques REGNIER, né le 13 février 1902, dont le dernier domicile connu est déclaré au 20 boulevard de la République à BOULOGNE BILLANCOURT (92 100) ;

Vu le courrier de la Chambre des notaires des Hauts-de-Seine en date du 27 janvier 2022 ;

Vu l'acte de décès de Monsieur Jacques REGNIER, intervenu le 23 décembre 1977, fourni par le service Etat civil de la Ville d'ORANGE en date du 16 février 2022 ;

Vu l'état hypothécaire fourni par le Service de la publicité foncière d'AVIGNON, en date du 24 février 2022 ;

Vu l'état de situation du recouvrement des taxes foncières fourni par la Direction générale des finances publiques en date du 20 janvier 2023 ;

Vu l'avis favorable de la Commission Communale des Impôts Directs (CCID) du 4 avril 2023 ;

Considérant que l'article L. 1123-1 du Code Général de la Propriété des Personnes Publiques dispose que *« Sont considérés comme n'ayant pas de maître les biens qui :*

> *1° Soit font partie d'une succession ouverte depuis plus de trente ans et pour laquelle aucun successible ne s'est présenté [...],*
>
> *2° Soit sont des immeubles qui n'ont pas de propriétaire connu et pour lesquels depuis plus de trois ans les taxes foncières n'ont pas été acquittées ou ont été acquittées par un tiers. » ;*

Considérant que l'article 713 du Code civil dispose que *« Les biens qui n'ont pas de maître appartiennent à la commune sur le territoire de laquelle ils sont situés ».*

Considérant que, au vu des éléments susvisés, la parcelle non-bâtie cadastrée section C n°901, d'une contenance de 326 m², sise chemin de Champlain, n'a pas de propriétaire connu depuis plus de trente ans et les taxes foncières s'y rapportant n'ont pas été acquittées depuis plus de trois ans ;

Considérant que l'incorporation de ce bien vacant et sans maître dans le domaine public communal permettra l'aménagement d'un fossé de gestion des eaux pluviales de la voirie dénommée « chemin de Champlain ».

M. le Maire ne prend part ni aux débats, ni au vote et quitte la séance à 10h30.
M. Denis SABON 1er adjoint au Maire prend la présidence de la séance.

A l'unanimité,

DECIDE

Article 1 : d'approuver l'appropriation de plein droit du bien vacant et sans maître non bâti, cadastré section C n°901, d'une contenance de 326 m², sis chemin de Champlain, et son incorporation dans le domaine communal, conformément aux dispositions des articles L .1123-1 Code Général de la Propriété des Personnes Publiques et 713 du Code Civil ;

Article 2 : de dire que conformément aux dispositions de l'Article 1042 du Code Général des Impôts, ladite transaction est exemptée des droits de mutation ;

Article 3 : d'autoriser le Maire ou tout adjoint habilité à signer tout document relatif à ce dossier, tous actes et pièces, tous avant-contrats, constituer toutes servitude ou mise en copropriété qui pourraient être formés sur le bien.

Le Secrétaire de séance
M. Jonathan ARGENSON

Le Président de séance
1er Adjoint au Maire
Denis SABON

Envoyé en préfecture le 22/04/2024
Reçu en préfecture le 22/04/2024
Publié le
ID : 084-218400877-20240412-DEL_291-DE

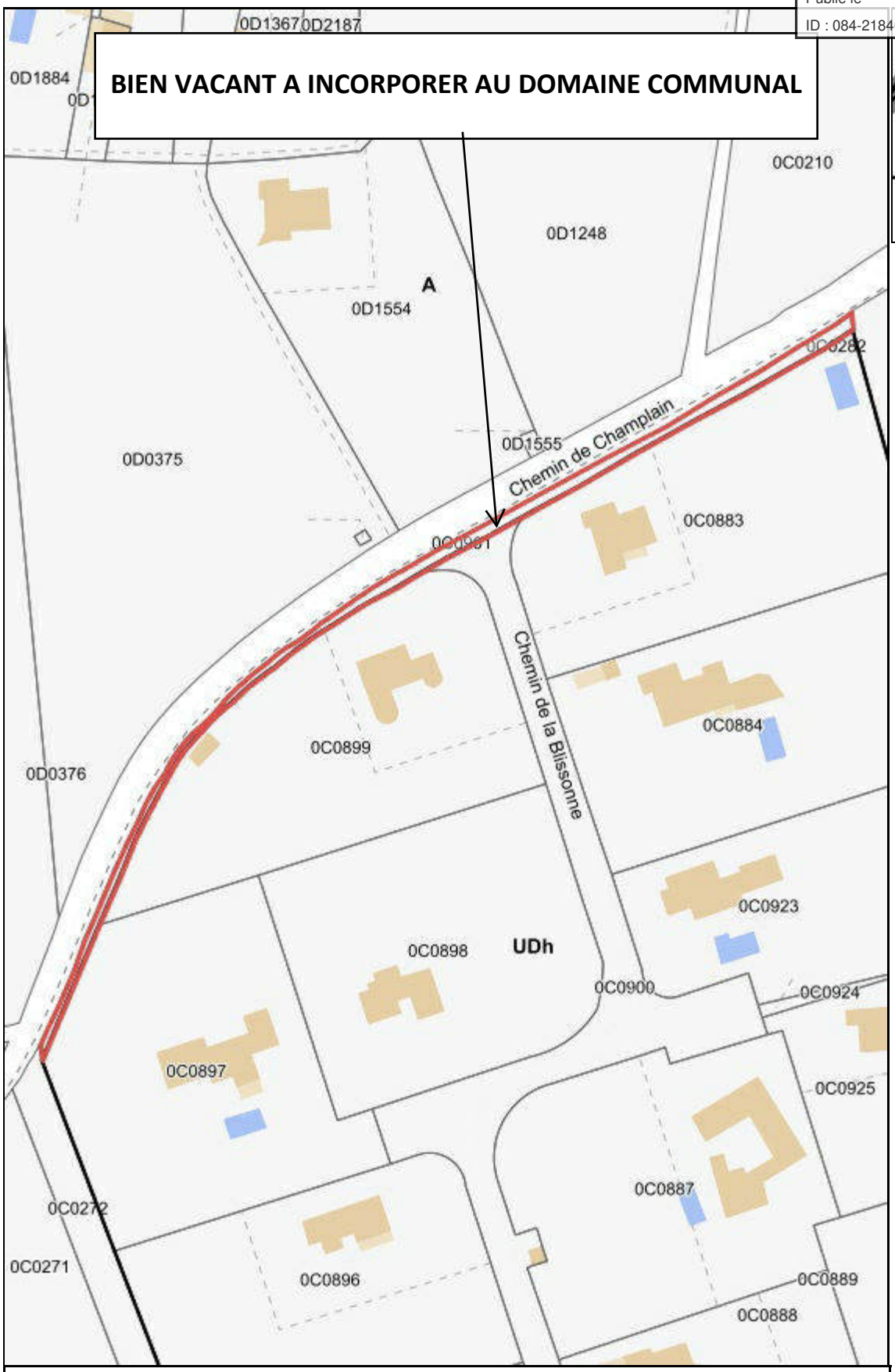

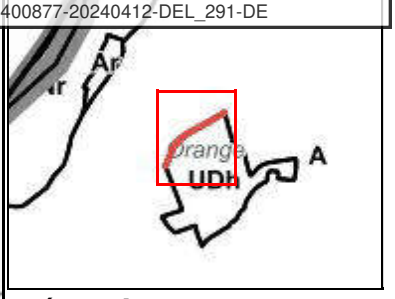

Légende

Cadastre 2023

- Bâtiment
- Parcelle

PLU : Orange - Zonage

- Zonage

Commentaires :

CONSEIL MUNICIPAL : INCORPORATION D'UN BIEN VACANT ET SANS MAITRE DANS LE DOMAINE COMMUNAL – PARCELLE NON BATIE CADASTREE SECTION C N°901 SISE CHEMIN DE CHAMPLAIN

Édité le : 20/03/2024 par Nadine WOLK sur "https://vmap.ccpro.fr"
Direction de l'Urbanisme et de l'Habitat - Mairie Orange
Source(s):

Format : A4 - Échelle 1:1,500

DEPARTEMENT DE VAUCLUSE

RÉPUBLIQUE FRANÇAISE

* * * *

EXTRAIT DU REGISTRE DES DELIBERATIONS DU CONSEIL MUNICIPAL

N° 292/2024

SEANCE DU 12 AVRIL 2024

Nombre de membres

• En exercice :	35
• Présents :	26
• Votants :	34
• Non-votant :	01
Pour :	28
Contre :	00
Abstention :	06

La présente délibération peut faire l'objet d'un recours devant le Tribunal Administratif de Nîmes dans un délai de deux mois à compter de sa publication

Acte publié le :

22 AVR. 2024

Transmis par voie électronique en Préfecture le :

22 AVR. 2024

MAIRIE D'ORANGE

L'an deux mille vingt-quatre, le douze avril à neuf heures, le Conseil municipal de la Commune d'Orange, légalement convoqué par le maire le vingt-neuf mars deux mille vingt-quatre, s'est réuni au nombre prescrit par la loi, à l'Espace Alphonse Daudet à Orange ;

Sous la présidence de Monsieur Yann BOMPARD, Maire.

Etaient présents

M. Yann BOMPARD, M. Denis SABON, Mme Marie-Thérèse GALMARD, Mme Catherine GASPA, M. Patrice DUPONT,M. Armand BEGUELIN, M. Michel BOUYER, Mme Christiane LAGIER, Mme Christine JOUFFRE, M. Patrick PAGE, M. Jean-Michel BOUDIER, Mme Joëlle CHALANDON, Mme Valérie ANDRES, Mme Céline BEYNEIX, M. Pierre MARQUESTAUT, Mme Marcelle ARSAC, M. Jonathan ARGENSON, Mme Chantal GRABNER, Mme Joëlle EICKMAYER, M. Jean-Pierre PASERO, M. Patrick SAVIGNAN, Mme Fabienne HALOUI, Mme Frédérique VIDAL, M. Christian GASTOU, M. Bernard VATON, Mme Carole NORMANI

Absents représentés

M. Xavier MARQUOT représenté par Patrice DUPONT
M. Claude BOURGEOIS représenté par Catherine GASPA
Mme Muriel BOUDIER représentée par Joëlle EICKMAYER
M. Cédric ARCHIER représenté par Marie-Thérèse GALMARD
M. Jean-Dominique ARTAUD représenté par Denis SABON
M. Nicolas ARNOUX représenté par M. Pierre MARQUESTAUT
Mme Aline LANDRIN représentée par Valerie ANDRES
Mme Marie-France LORHO représentée par Mme Frédérique VIDAL
M. Ronan PROTO représenté par Carole NORMANI

Conformément à l'article L 2121-15 du Code Général des Collectivités Territoriales, M. Jonathan ARGENSON est nommé secrétaire de séance à l'unanimité.

N° 292/2024
Rapporteur : Mme Catherine GASPA

CREATION TARIFAIRE POUR LA MISE À DISPOSITION DE LA SALLE FESTIVE DE LA MAISON DES ASSOCIATIONS ET DES TROIS SALLES DU THÉÂTRE MUNICIPAL

LE CONSEIL MUNICIPAL

Vu l'article L 2122-21 du Code Général des Collectivités Territoriales qui prévoit que « *le Maire est chargé d'une manière générale d'exécuter les décisions du Conseil Municipal et en particulier de conserver et d'administrer les propriétés de la Commune* » ;

Vu l'article L 2144-3 du même code qui précise que « *les locaux communaux peuvent être utilisés par les associations ou partis politiques qui en font la demande et que le Conseil Municipal fixe, en tant que besoin, la contribution due à raison de cette utilisation* » ;

Vu l'article L 2125-1 du Code de la Propriété des Personnes Publiques qui précise que « *ces occupations sont en principe à titre onéreux* » ;

Vu l'arrêté n°503 en date du 17 mai 2010 fixant la modification tarifaire de la salle Festive de la Maison des Associations ;

Vu l'arrêté n°508 en date du 17 mai 2010 fixant la modification tarifaire du Théâtre Municipal ;

Considérant que le Maire détermine les conditions dans lesquelles ces locaux peuvent être utilisés compte tenu des nécessités de l'administration des propriétés communales, du fonctionnement des services et du maintien de l'ordre public ;

Considérant que chaque salle du Théâtre Municipal ayant une capacité d'accueil différentes, il y a lieu de modifier la grille tarifaire existante et donc de créer un tarif pour chacune des trois salles du bâtiment ;

Considérant qu'il y a lieu de créer une grille tarifaire pour la salle Festive de la Maison des Associations ;

Considérant que les tarifs, une fois adoptés, servent également de base dans la détermination des aides indirectes en nature accordées aux associations ;

A l'unanimité, (6 abstentions : M. Christian GASTOU, Mme Fabienne HALOUI, Mme Carole NORMANI, M. Ronan PROTO, M. Patrick SAVIGNAN, M. Bernard VATON, 1 non-votant : Mme Frédérique VIDAL)

DECIDE

Article 1 : d'approuver les tarifs de la salle Festive de la Maison des Associations et des trois salles du Théâtre Municipal tels que précisés dans le document annexé ci-après ;

Article 2 : de préciser que ces nouvelles modalités entreront en vigueur à compter du 1er mai 2024 ;

Article 3 : d'autoriser le Maire ou l'Adjoint délégué à signer tous les documents relatifs à ce dossier ;

Le Secrétaire de séance
M. Jonathan ARGENSON

Le Maire
Yann BOMPARD

Envoyé en préfecture le 22/04/2024
Reçu en préfecture le 22/04/2024
Publié le
ID : 084-218400877-20240412-DEL_292-DE

GRILLE TARIFAIRE DE LA SALLE FESTIVE DE LA MAISON DES ASSOCIATIONS ET DES TROIS SALLES DU THÉÂTRE MUNICIPAL

SALLE FESTIVE - MAISON DES ASSOCIATIONS	
Désignation	TARIFS
Associations ayant leur siège social à Orange Syndicats Partis Politiques Personnes morales de droit public (Écoles, Collèges, Lycées publics situés sur le territoire d'Orange) Syndic de copropriété Établissements public locaux (CCAS, Office de Tourisme)	**3 gratuité par année civile** **dès la 4ème 200 €**
Associations non Orangeoises à but non lucratif Assocaitions Orangeoises à but et manifestations lucratifs	**300 €**
Organismes publics et privés Comité d'entreprise Associations non Orangeoises à but et manifestations lucratifs Entreprises et sociétés privées	**400 €**
Dépôt de garantie	**500 €**

THÉÂTRE MUNICIPAL			
	Salle St Martin	**Salle St Florent**	**Salle St Eutrope**
Associations ayant leur siège social à Orange Syndicats Partis Politiques Personnes morales de droit public (Écoles, Collèges, Lycées publics situés sur le territoire d'Orange) Syndic de copropriété Établissements public locaux (CCAS, Office de Tourisme)	**1 gratuité par année civile** **dès la 2ème 200 €**	**1 gratuité par année civile** **dès la 2ème 100 €**	**1 gratuité par année civile** **dès la 2ème 50 €**
Associations non Orangeoises à but non lucratif Assocaitions Orangeoises à but et manifestations lucratifs	**400 €**	**200 €**	**75 €**
Organismes publics et privés Comité d'entreprise Associations non Orangeoises à but et manifestations lucratifs Entreprises et sociétés privées	**500 €**	**300 €**	**150 €**
Dépôt de garantie	**800 €**		

DEPARTEMENT DE VAUCLUSE

RÉPUBLIQUE FRANÇAISE

* * * *

EXTRAIT DU REGISTRE DES DELIBERATIONS DU CONSEIL MUNICIPAL

N° 293/2024

SEANCE DU 12 AVRIL 2024

Nombre de membres

• En exercice :	35
• Présents :	25
• Votants :	34

Pour :	34
Contre :	00
Abstention :	00

La présente délibération peut faire l'objet d'un recours devant le Tribunal Administratif de Nîmes dans un délai de deux mois à compter de sa publication

Acte publié 22 AVR. 2024

Transmis par voie électronique en Préfecture le :

22 AVR. 2024

MAIRIE D'ORANGE

L'an deux mille vingt-quatre, le douze avril à neuf heures, le Conseil municipal de la Commune d'Orange, légalement convoqué par le maire le vingt-neuf mars deux mille vingt-quatre, s'est réuni au nombre prescrit par la loi, à l'Espace Alphonse Daudet à Orange ;

Sous la présidence de M. Denis SABON 1er adjoint au Maire.

Etaient présents

M. Denis SABON, Mme Marie-Thérèse GALMARD, Mme Catherine GASPA, M. Patrice DUPONT,M. Armand BEGUELIN, M. Michel BOUYER, Mme Christiane LAGIER, Mme Christine JOUFFRE, M. Patrick PAGE, M. Jean-Michel BOUDIER, Mme Joëlle CHALANDON, Mme Valérie ANDRES, Mme Céline BEYNEIX, M. Pierre MARQUESTAUT, Mme Marcelle ARSAC, M. Jonathan ARGENSON, Mme Chantal GRABNER, Mme Joëlle EICKMAYER, M. Jean-Pierre PASERO, M. Patrick SAVIGNAN, Mme Fabienne HALOUI, Mme Frédérique VIDAL, M. Christian GASTOU, M. Bernard VATON, Mme Carole NORMANI

Absents représentés

M. Xavier MARQUOT représenté par Patrice DUPONT
M. Claude BOURGEOIS représenté par Catherine GASPA
Mme Muriel BOUDIER représentée par Joëlle EICKMAYER
M. Cédric ARCHIER représenté par Marie-Thérèse GALMARD
M. Jean-Dominique ARTAUD représenté par Denis SABON
M. Nicolas ARNOUX représenté par M. Pierre MARQUESTAUT
Mme Aline LANDRIN représentée par Valerie ANDRES
Mme Marie-France LORHO représentée par Mme Frédérique VIDAL
M. Ronan PROTO représenté par Carole NORMANI

Absent

M. Yann BOMPARD

Conformément à l'article L 2121-15 du Code Général des Collectivités Territoriales, M. Jonathan ARGENSON est nommé secrétaire de séance à l'unanimité.

N° 293 /2024

Rapporteur : Mme Catherine GASPA

CONVENTION D'OBJECTIFS ET DE MOYENS AVEC L'ASSOCIATION « LES PÉTANGUEULES »

LE CONSEIL MUNICIPAL

Vu la Loi n°2000-321 du 12 avril 2000 relative aux droits des citoyens dans leurs relations avec les administrations et notamment l'article 10 ;

Vu le décret n°2001-495 du 6 juin 2001 relatif à la transparence financière des aides octroyées par les personnes publiques ;

Vu la loi n°2021-1109 du 24 août 2021 confortant le respect des principes de la république ,

Considérant qu'il convient de passer une convention d'objectifs et de moyens entre la Ville et les associations auxquelles elle apporte son concours pour la réalisation de leurs activités ;

Compte tenu de l'intérêt que représentent les actions des associations tant sur le développement physique, la santé, l'éducation et la citoyenneté et considérant que le programme de ces actions participe à la politique associative de la Ville, justifie que la commune subventionne et mette à disposition des installations sportives, des locaux ou des salles communales aux associations.

L'association suivante bénéficie d'aides en nature par la mise à disposition d'équipements sportifs et/ou de locaux et/ou de salles communales :

- Les Pétanqueules : Local du Boulodrome au Parc de la Brunette et salles communales

Par ailleurs, celle-ci est soutenue financièrement par la Ville.

Les engagements réciproques des parties sont définis dans des conventions d'objectifs et de moyens.

M. le Maire ne prend part ni aux débats, ni au vote et quitte la séance à 10h50.
M. Denis SABON 1er adjoint au Maire prend la présidence de la séance.

A l'unanimité,

DECIDE

Article 1 : d'adopter les termes de la convention d'objectifs et de moyens conclues entre la Ville et l'association (projets ci-annexés) ;

Article 2 : de dire que cette association a satisfait aux conditions de déclarations prévues par la réglementation ;

Article 3 : d'autoriser Le Maire ou l'Adjoint Délégué à signer tous les documents relatifs à ce dossier.

Le Secrétaire de séance
M. Jonathan ARGENSON

Le Président de séance
1er Adjoint au Maire
Denis SABON

Envoyé en préfecture le 22/04/2024
Reçu en préfecture le 22/04/2024
Publié le
ID : 084-218400877-20240412-DEL_293-DE

Service Vie Associative
Gestion des Équipements Sportifs

CONVENTION PLURIANNUELLE D'OBJECTIFS ET DE MOYENS
LES PÉTANGUEULES
Années 2024 – 2025 – 2026

Entre,
La Ville d'Orange, représentée par son Maire, Monsieur Yann BOMPARD, dûment habilité par délibération n° /2024 du conseil municipal en date du , parvenue en Préfecture de Vaucluse le d'une part,
Ci-après dénommée « la Ville »

Et,
L'association **« LES PÉTANGUEULES »,** dûment représentée par son Président en exercice, Monsieur Alain LOUIS , domiciliée en son siège social Parc de la Brunette - BP 1001 – 84101 ORANGE Cedex, d'autre part,
Ci-après dénommée « l'Association »

EXPOSE

L'association sollicite l'appui de la Ville pour son activité et entend s'investir activement au sein des actions menées sur le territoire en faveur de la promotion du sport. À cet effet, la Ville d'Orange souhaite formaliser le soutien qu'elle entend apporter aux actions et aux projets des associations Orangeoises en détaillant leurs engagements respectifs et ainsi fixer leurs objectifs communs.

L'association « LES PÉTANGUEULES » est une structure sportive d'intérêt général local dont son domaine est d'agir en faveur du développement de la pratique du sport pétanque en loisirs et compétitions et de la formation des jeunes à ce sport.

Compte tenu de l'intérêt que représentent ces activités tant sur le plan du développement physique et de la santé, que de l'éducation et de la citoyenneté (des missions s'inscrivant dans les objectifs généraux de la politique publique que la ville entend accompagner), la ville d'Orange a décidé d'apporter son soutien financier, d'une part, notamment lors de compétitions et de projets de l'association et, d'autre part, dans le cadre de la mise à disposition des équipements sportifs, que l'association ne pourra utiliser que conformément à son objet, mentionné dans ses statuts.

TITRE I – OBJET DE LA CONVENTION

La présente convention a pour objet de définir les modalités d'attribution, de versement et de contrôle de l'emploi de ces subventions de fonctionnement accordée par la ville d'Orange à l'association pour les années 2024, 2025 et 2026.

Envoyé en préfecture le 22/04/2024
Reçu en préfecture le 22/04/2024
Publié le
ID : 084-218400877-20240412-DEL_293-DE

ARTICLE 1 – Subventions

1-1 Subvention annuelle

La Ville s'engage à soutenir financièrement l'Association. Elle fixe annuellement le montant de son concours financier en fonction des objectifs poursuivis.

Pour obtenir cette subvention annuelle, l'Association présente par écrit et tous les ans une demande de subvention, conformément aux stipulations de l'article 7 de la présente convention.

L'aide de la Ville sera créditée au compte de l'Association, sous réserve du respect des engagements figurants au Titre III de la présente convention et selon les procédures comptables en vigueur.

1-2 Détermination de la subvention municipale

L'attribution de la subvention est accordée en 2 parties :

- Une partie d'aide au fonctionnement dite « subvention d'aide à l'activité », le montant prévisionnel de la subvention qui pourrait être allouée à l'Association pour l'année 2024 est estimé à hauteur de **3 650 €** calculée selon les critères suivants :
    - L'encadrement et la formation
    - La participation à la vie locale
    - Le nombre et le niveau des équipes de jeunes
    - Le niveau des équipes séniors

- une partie contributions et avantages en nature

Outre le versement d'une subvention annuelle en numéraire, la Ville peut accorder son concours par la mise à disposition de locaux à titre gratuit et selon un planning établi en accord avec le service gestionnaire de la Ville et l'Association. Cette mise à disposition peut être temporaire ou annuelle, voire pluriannuelle.

Le local du Boulodrome du Parc de la Brunette**,** en usage partagé avec d'autres associations et le prêt de salles communales sont mis à disposition à l'association à titre gratuit. Ces mises à disposition font l'objet de conventions spécifiques rappelant le lieu, les créneaux horaires, les conditions d'utilisation pour les installations concernées. Il est précisé qu'il convient de valoriser cette mise à disposition à la somme de **22 718 €** par année.

Ainsi, la dotation globale pour l'année 2024 est estimé à **26 368 €**. Le montant de la subvention d'aide à l'activité pour les années 2025 et 2026 sera fixé annuellement par le Conseil Municipal sur présentation de la demande de subvention visée à l'article 1-1, sous réserve de crédit disponible au Budget Municipal.

L'Association s'engage à intégrer cette valorisation dans sa comptabilité.

Toutefois, la Ville se réserve la possibilité de revoir à la baisse le montant de la subvention annuelle versée à l'Association.

1-3 Versement de la subvention

Sous réserve des dispositions des articles 7 et 8 de la présente convention, il est procédé au versement de la subvention de la manière suivante :

- Après le vote du Budget Primitif, délibéré lors du Conseil Municipal de début d'année

Sous certaines conditions un acompte de 35% du montant de la subvention qui sera actroyée pourra être versé en janvier ou février.

Envoyé en préfecture le 22/04/2024
Reçu en préfecture le 22/04/2024
Publié le
ID : 084-218400877-20240412-DEL_293-DE

1-4 Subvention complémentaire - (Annexe 1)
Cette subvention communale annuelle ne fait pas obstacle à l'attribution de subventions complémentaires qui ont vocation à soutenir des projets spécifiques. Elles pourront être allouées, sous réserve de l'accord du Conseil Municipal, sur la base de projets détaillés démontrant l'intérêt communal et sa faisabilité.

ARTICLE 2 – Mise à disposition de locaux
L'Association s'engage à maintenir en état de propreté les espaces mis à sa disposition et de réparer les dégâts occasionnés par les utilisateurs du club où par les clubs reçus. Aucun changement ne pourra être apporté à la destination des lieux, ni à son agencement.

Il est entendu qu'en cas de nécessité, la Ville pourra utiliser ces locaux pour son propre usage. La mise à disposition de ces locaux résulte d'un droit d'occupation partiel et non d'un bail. Cette dernière est conclue intuitu personae, l'association ne pourra en céder les droits à qui que ce soit.

Les installations sportives sont équipées d'un système de contrôle d'accès, seules les personnes titulaires du badge sont autorisées à effectuer l'ouverture et la fermeture de celles-ci.

En cas de perte ou de vol d'un badge d'accès, l'Association informera dans les meilleurs délais le service gestionnaire de la ville (Vie Associative/GES).

ARTICLE 3 – Mise à disposition d'autres moyens municipaux
La Ville pourra également, sous réserve des impératifs liés à la bonne marche des services communaux, relevant exclusivement de la libre association de la Ville :

- Autoriser la mise à disposition à l'association, gracieuse et temporaire, de matériels municipaux (tables, chaises, etc …….)
- Autoriser la réalisation gracieuse et ponctuelle de supports de communication au bénéfice de l'Association (tracts, affiches, etc ……). L'Association reconnaît que ces supports de communication pourront, selon la volonté de la Ville, comporter le logo officiel établi par la Ville.

Les autorisations qui précèdent requièrent une demande préalable et motivée de l'Association, déposée auprès des services municipaux compétents. La demande doit être formulée dans un délai raisonnable qui ne saurait, sauf exception admise, être inférieur à 1 mois.

ARTICLE 4 – Obligations Générales de la Ville
La Ville étant dans l'obligation de veiller au bon usage des deniers publics, elle s'engage à contrôler l'usage des subventions allouées à l'Association en application des présentes.

TITRE III – LES ENGAGEMENTS DE L'ASSOCIATION

ARTICLE 5 – Engagement de référence de l'Association
En contrepartie du soutien de la Ville, l'Association s'engage À :

- Mettre en œuvre son activité et à réaliser les actions conformément à son objet associatif déclaré
- Informer la Ville de la réalisation de ses projets ainsi que de tout changement notable qui interviendrait dans ses statuts, ses actions ou objectifs.
- Pérenniser l'activité éducative
- Respecter le règlement intérieur des équipements sportifs de la Ville
- Ne pas exposer le renom de la Ville à une publicité négative
- Ne pas déroger aux règles d'éthique du sport
- Respecter la réglementation en vigueur et notamment celle en matière de débit de boissons et de braderie commerciale
- Signer le contrat d'engagement républicain **(Annexe 7)**

Envoyé en préfecture le 22/04/2024
Reçu en préfecture le 22/04/2024
Publié le
ID : 084-218400877-20240412-DEL_293-DE

L'Association, est seule responsable des activités qu'elle mène et s'engage d'une part, à ne rien faire qui puisse nuire aux intérêts de la Ville et d'autre part, à assumer les responsabilités qui sont les siennes, tant à l'égard de ses adhérents que des tiers et ne pourra exercer aucun recours contre la Ville.

ARTICLE 6 – Incessibilité des droits

Dans le respect des dispositions de l'article L.1611-4 du Code Général des Collectivités Territoriales, l'Association ne pourra pas reverser à une tierce entité, tout ou partie des subventions allouées par la ville.

ARTICLE 7 – Demandes de subvention(s) annuelles

Au soutien de chaque demande de subvention annuelle ou complémentaire, l'Association devra délivrer une demande motivée et chiffrée comprenant les pièces suivantes :

Documents administratifs et comptables :

- Budget de l'exercice en cours **(Annexe 2)**
- Budget prévisionnel de l'année à venir ou du projet détaillant les dépenses et recettes contribuant à l'organisation des activités proposées ainsi que celles relatives au fonctionnement courant de l'Association **(Annexe 2)**
- Bilan et compte de résultat du dernier exercice clos **(Annexe 3 et 4)**
- Compte rendu de la dernière Assemblée Générale, retraçant l'activité de l'association ainsi que les objectifs pour l'avenir
- Dossier interne Mairie **(Annexe 5)**
- Sauf s'ils n'ont pas changé : les statuts et la composition du bureau de l'Association

Documents opérationnels :

- Une synthèse des opérations programmées pour l'exercice à venir ou la présentation d'un projet
- Le cas échéant, un résumé des évolutions structurelles ou humaines envisagées
- Un bilan sommaire, quantitatif et qualitatif des actions subventionnées par la Ville, déjà achevées ou engagées par l'Association **(Annexe 6)**
- Une attestation d'assurance en responsabilité civile

Pour les demandes de subventions annuelles relevant de cette convention, l'association déposera sa demande de subvention **avant le 30 novembre de l'année N-1**.
Tout ce qui précède n'est pas de nature à remettre en cause le droit à contrôle à postériori de la Ville. À défaut de production de ces documents, la Ville se réserve le droit de ne pas procéder au versement de sa participation financière.

ARTICLE 8 – Bilans Comptables

Afin de permettre à la Ville de procéder à ses opérations de contrôle du bon usage des deniers publics et d'évaluer la pertinence des actions conduites au regard des objectifs fixés, l'association s'engage :

- À respecter le plan comptable des associations, ainsi que l'ensemble du régime fiscal et social applicable et à désigner, le cas échéant, un commissaire aux comptes.
- À user de la (des) subvention(s) allouée(s) afin de remplir les objectifs qu'elle s'est fixée pour l'année en cause, et ayant fondé l'octroi de ladite (lesdites) subvention(s) de la Ville.
- À communiquer à la clôture de l'exercice, le bilan certifié conforme de son activité faisant figurer expressement les montants versés par la Ville, l'Etat et les autres organismes de manière détaillée.
- À communiquer à la fin de l'exercice comptable en cause, un compte rendu financier conforme aux exigences de l'article 10 de la loi n°2000-321 du12 avril 2000,modifié par la loi n°2022-217 du 21 février 2022 – art 165. Ce compte rendu comporte un bilan d'activité et comptable, quantitatif et qualitatif.

Envoyé en préfecture le 22/04/2024
Reçu en préfecture le 22/04/2024
Publié le
ID : 084-218400877-20240412-DEL_293-DE

Le bilan d'activité précité devra en conséquence permettre à la Ville d'apprécier, sous l'angle quantitatif et qualitatif, l'activité de l'Association.

L'Association doit également informer la Ville, sans délai, de toutes modifications intervenues dans ses statuts, la composition de son Conseil d'Administration ou de son bureau.

Dans le prolongement de tout ce qui précède, les représentants de l'Association s'engagent à rencontrer durant l'année d'utilisation de la subvention communale, au moins 1 fois et sur simple demande de la Ville, les représentants de la Ville pour évaluer les résultats.

En cas d'inexécution ou de modification des conditions d'exécution ou retard pris dans l'exécution de la présente convention par l'Association, qu'elle qu'en soient les raisons, l'Association doit en informer la Ville sans délai par l'envoi d'un courrier électronique avec accusé de réception, à l'attention de la Direction du service gestionnaire de la Ville à l'adresse courriel suivante : vie-associative@ville-orange.fr

ARTICLE 9 – Assurances et responsabilités

L'Association déclare avoir souscrit des polices d'assurance auprès de compagnies reconnues, nécessaires pour la garantie de sa responsabilité civile et pour la protection des structures mises à sa disposition (vol, incendie, dommages électriques, etc …..).

L'Association déclare sous sa seule responsabilité, que cette police d'assurance recouvre l'ensemble de son activité et des projets déposés au soutien des demandes de subventions, et qu'elle s'étend aux actions menées par les personnes relevant de son autorité. L'association s'engage à maintenir cette souscription pendant toute la durée des présentes.

ARTICLE 10 – Communication et promotion de la Ville

L'Association s'engage à apposer sur tous les supports de communication qu'elle réalise, tant à usage interne qu'à destination du public, le logo établi à cet effet par la Ville. En conséquence, la Ville autorise l'Association à utiliser à cette fin le logo municipal.

L'Association s'engage à fournir à la Ville, dans un délai raisonnable, un exemplaire de chacun des supports de communication qu'elle édite.

TITRE IV – CLAUSES GÉNÉRALES

ARTICLE 11 – Durée de la convention

La convention prend effet à sa date de notification. Elle est conclue au titre de l'année 2024, elle s'achèvera le 31 décembre 2024.
Elle est renouvelable 2 fois par tacite reconduction, sous réserve de présentation par l'association, un mois après la tenue de l'assemblée générale et, au plus tard, à l'expiration d'un délai de 6 mois suivant l'exercice comptable, des documents mentionnés aux articles 7 et 8.

ARTICLE 12 – Contrôle et évaluations par la Ville

12-1 Évaluations

Tel que cela ressort aux articles 7 et 8 de la présente convention, l'Association s'engage à fournir, lors de ses nouvelles demandes de subventionnement, mais plus encore, à compter de la fin de son exercice comptable : Un bilan d'ensemble dans lequel apparaîtra les avantages et prestations en nature octroyés par la ville, les comptes de l'exercice et tout document faisant connaître les résultats de son activité.

Envoyé en préfecture le 22/04/2024
Reçu en préfecture le 22/04/2024
Publié le
ID : 084-218400877-20240412-DEL_293-DE

12-2 Contrôles

Pendant et au terme de la convention, la Ville se réserve le droit, dans le respect des dispositions de l'article L.1611-4 du Code Général des Collectivités Territoriales, d'effectuer sur place et, ou, sur pièces, à tout moment, à toute opération de contrôle qu'elle jugera utile afin de vérifier que l'Association satisfait aux obligations et engagements issus des présentes et de ses obligations légales et règlementaires.

L'Association s'engage à faciliter l'accès à ses locaux et à toutes pièces justificatives des dépenses et tous autres documents dont la production serait jugée utile dans le cadre de ces opérations de contrôle.
À ce titre, la Ville peut procéder à tout contrôle ou investigation qu'elle jugera utile, tant directement que par des personnes ou organismes dûment mandatés par elle, pour s'assurer du bien fondé des actions entreprises par l'Association et du respect de ses engagements vis-à-vis de la Ville.

ARTICLE 13 – Sanctions

13-1 Détournement de subvention

Si la subvention allouée était tout ou partie utilisée à des fins contraires à celles prévues aux présentes, l'Association devra, d'une part, s'en justifier dans les plus brefs délais, et d'autre part, restituer tout ou partie de la subvention détournée, pour violation de ses obligations contractuelles.

13-2 Fautes contractuelles

Le non-respect par l'Association, de tout ou partie de ses obligations contractuelle, peut justifier la résiliation de la convention selon les conditions développées à l'article 14. La Ville conserve la possibilité d'ester en justice aux fins de voir indemniser ses préjudices, dont l'atteinte à son image publique.

ARTICLE 14 – Résiliation de la convention

14-1 Résiliation pour non-respect des engagements contractuels

En cas de violation des présentes stipulations par l'une ou l'autre partie, celle-ci pourra résilier cette convention de plein droit. Cette résiliation interviendra à l'expiration d'un délai de 2 mois suivant l'envoi d'une lettre de mise en demeure envoyée par tout moyen de nature à en attester la réception.

Lors d'une telle résiliation par la Ville pour faute de l'Association et suivant la nature de la ou des faute(s) constatées, la Ville se réserve la faculté de solliciter le remboursement de tout ou partie des subventions annuelles ou exceptionnelles versées à l'Association. En toute hypothèse, la Ville ne sera plus tenue au versement de la part des subventions annuelles délibérées ou des subventions exceptionnelles non encore versées à l'Association.

En cas de faute de la ville, cette convention ne pourra être résiliée que sur décision de justice.

14-2 Dénonciation par l'Association

L'Association a la faculté de dénoncer la présente convention au terme de chaque année civile, par lettre recommandée avec avis de réception, adressée au moins 2 mois avant la date d'échéance. Une telle renonciation ne saurait remettre en cause ses obligations relatives au bon usage des subventions municipales déjà allouées en vertu des présentes.

14-3 Dénonciation par la Ville

La Ville se réserve la possibilité de dénoncer la présente en cas de disparition ou modification de l'objet de l'Association, ou plus globalement, lorsque l'intérêt général le justifie.
La Ville notifiera sa décision par lettre recommandée avec avis de réception au moins 2 mois avant la prise d'effet de cette dénonciation anticipée.

Envoyé en préfecture le 22/04/2024
Reçu en préfecture le 22/04/2024
Publié le
ID : 084-218400877-20240412-DEL_293-DE

ARTICLE 15 – Exécution et modification de la convention

15-1 Exécution et modification de la convention

Il est convenu qu'en sa qualité de pouvoir exécutif, Monsieur le Maire ou l'autorité déléguée ont pleine compétence pour procéder à l'exécution des présentes.

Cette exécution sera notamment manifestée par de simples écrits de ces autorités, sans que le Conseil Municipal soit contraint de se prononcer. Il s'agit, par exemple, du prononcé d'une sanction qui peut aller jusqu'à la restitution de tout ou partie de la subvention, l'arrêt du versement de la subvention périodique, du contrôle de l'activité ou de tout ce qui précède et suit en termes de modification et de résiliation.

La présente convention ne peut être modifiée que par voie d'avenant. La demande de modification de la présente convention est réalisée en la forme d'une lettre recommandée avec accusé de réception précisant l'objet de la modification, sa cause et toutes les conséquences qu'elle emporte. Dans un délai de 2 mois suivant l'envoi de la demande, l'autre partie peut y faire droit par lettre recommandée avec accusé de réception.

15-2 Modifications de la convention relevant de l'autorité exécutoire

Il est précisé que l'ensemble des normes, communautaires, nationales et locales s'imposant à cette convention seront automatiquement applicables dès leur entrée en vigueur. Il est convenu que ses modifications ne sauraient fonder des demandes de dommages et intérêts à l'encontre de la Ville.

Dans l'hypothèse où tout ou partie des subventions allouées serait versés sous forme d'acomptes, la ville se réserve le droit de modifier à tout moment le montant de l'acompte convenu. En conséquence, l'association ne saurait se prévaloir d'aucune indemnité.

ARTICLE 16 – Litige

Les parties s'efforceront de régler à l'amiable tous les litiges résultant de l'interprétation et/ou de l'exécution de la présente convention.
A défaut d'accord, la juridiction compétente sera le tribunal administratif de Nîmes.

Fait à Orange, le

Pour l'Association	**Pour la ville,**
Le Président	**Le Maire d'Orange**
Alain LOUIS	**Yann BOMPARD**

Annexes :

Annexe 1 : Formulaire « Projet spécifique »
Annexe 2 : CERFA N° 12156*06 (Budget de l'exercice et/ou budget prévisionnel)
Annexe 3 : Compte de résultat
Annexe 4 : Bilan financier
Annexe 5 : Dossier interne Mairie
Annexe 6 : Compte rendu qualitatif
Annexe 7 : Contrat d'engagement républicain

Envoyé en préfecture le 22/04/2024
Reçu en préfecture le 22/04/2024
Publié le
ID : 084-218400877-20240412-DEL_293-DE

VILLE D'ORANGE
JE MAINTIENDRAI

Annexe 1

Formulaire

« SUBVENTION COMPLÉMENTAIRE »

ANNÉE .....

(Veuillez renseigner l'année)

Envoyé en préfecture le 22/04/2024
Reçu en préfecture le 22/04/2024
Publié le
ID : 084-218400877-20240412-DEL_293-DE

I. Identification de l'association

- **Nom de l'association : …….**

- **Est-ce la première demande de subvention à la Ville ? : Oui / Non**

- **Si non, précisez l'année de la dernière demande : ……**

II. Structuration de l'association

Fédération d'affiliation : …….

Disposez-vous d'un label fédéral : Oui/Non

Si oui, lequel : …….

III. Présentation du projet

Sur quelle thématique porte votre projet :

Envoyé en préfecture le 22/04/2024
Reçu en préfecture le 22/04/2024
Publié le
ID : 084-218400877-20240412-DEL_293-DE

FICHE PROJET (Merci de remplir une fiche par projet)

Nom du projet : ……

1/ Contexte :

2/Objectifs :

3/ Durée

- **Date de l'action :**
- **Durée de l'action :**
- **L'action est-elle renouvelée chaque année : Oui □ Non □**

4/ Activité(s)

Créneaux	Lieux	Activité(s)	Public	Nombre de bénéficiaires

Envoyé en préfecture le 22/04/2024
Reçu en préfecture le 22/04/2024
Publié le
ID : 084-218400877-20240412-DEL_293-DE

5/ Financement :

- Est-ce qu'il y a des frais d'inscription pour le projet?
- Si oui, à combien s'élève l'inscription ?
- Mettez-vous en place des facilités de paiement ?

6/ Coût du projet

Indiquez toutes les subventions publiques qui vous ont été attribuées au titre de l'exercice en cours pour ce projet

(même si le versement n'a pas encore eu lieu)

SUBVENTIONS PUBLIQUES ATTRIBUÉES (tous services confondus)	
ETAT	€
REGION	€
DEPARTEMENT	€
INTERCOMMUNALITE	€
COMMUNE	€
AUTRE	€

Dépenses liées au projet

DEPENSES	
Fournitures, matériel	€
Communication	€
Frais de location (salle, minibus…)	€
Frais de déplacement	€
Rémunérations intermédiaires (prestataires…)	€
Rémunération des personnels	€
Masse salariale	€

Envoyé en préfecture le 22/04/2024
Reçu en préfecture le 22/04/2024
Publié le
ID : 084-218400877-20240412-DEL_293-DE

Liberté • Égalité • Fraternité
RÉPUBLIQUE FRANÇAISE

N°12156*06

ASSOCIATIONS

DEMANDE DE SUBVENTION(S)

Formulaire unique

Loi n° 2000-321 du 12 avril 2000 relative aux droits des citoyens dans leurs relations avec les administrations art. 9-1, 10 et 10-1
Décret n° 2016-1971 du 28 décembre 2016

Ce formulaire peut être enregistré sur un ordinateur ou tout autre support (clé USB, etc.) pour le remplir à votre convenance, le conserver, le transmettre, etc. puis l'imprimer, si nécessaire.

Une notice n° 51781#04 est disponible pour vous accompagner dans votre démarche de demande de subvention.

Rappel : Un compte rendu financier doit être déposé auprès de l'autorité administrative qui a versé la subvention dans les six mois suivant la fin de l'exercice pour lequel elle a été attribuée. Le formulaire de compte-rendu financier est également à votre disposition sur **https://www.service-public.fr/particuliers/vosdroits/R46623**

Cocher la ou les case(s) correspondant à votre demande :

Forme	Fréquence - Récurrence	Objet	Période
☐ **en numéraire (argent)** ☐ **en nature**	☐ **première demande** ☐ **renouvellement (ou poursuite)**	☐ **fonctionnement global** ☐ **projets(s)/action(s)**	☐ **annuelle ou ponctuelle** ☐ **pluriannuelle**

À envoyer à l'une ou plusieurs (selon le cas) des autorités administratives suivantes (coordonnées https://lannuaire.service-public.fr/) :

☐ **État - Ministère** .....
Direction (ex : départementale -ou régionale- de la cohésion sociale, etc.) .....

☐ **Conseil régional** .....
Direction/Service .....

☐ **Conseil départemental** .....
Direction/Service .....

☐ **Commune ou Intercommunalité** .....
Direction/Service .....

☐ **Établissement public** .....

☐ **Autre (préciser)** .....

Envoyé en préfecture le 22/04/2024
Reçu en préfecture le 22/04/2024
Publié le
ID : 084-218400877-20240412-DEL_293-DE

1. Identification de l'association

1.1 Nom - Dénomination : .....

.....

Sigle de l'association : ..... Site web: .....

1.2 Numéro Siret :

1.3 Numéro RNA ou à défaut celui du récépissé en préfecture :
(si vous ne disposez pas de ces numéros, voir la notice)

1.4 Numéro d'inscription au registre (article 55 du code civil local) : Date
Volume : Folio : Tribunal d'instance :

1.5 Adresse du siège social : .....

Code postal : ..... Commune : .....

Commune déléguée le cas échéant : .....

1.5.1 Adresse de gestion ou de correspondance (si différente) : .....

Code postal : ..... Commune : .....

Commune déléguée le cas échéant : .....

1.6 Représentant-e légal-e (personne désignée par les statuts)

Nom : ..... Prénom : .....

Fonction : .....

Téléphone : ..... Courriel : .....

1.7 Identification de la personne chargée de la présente demande de subvention (si différente du représentant légal)

Nom : ..... Prénom : .....

Fonction : .....

Téléphone : ..... Courriel : .....

2. Relations avec l'administration

Votre association bénéficie-t-elle d'agrément(s) administratif(s)? ☐ oui ☐ non

Si oui, merci de préciser :

Type d'agrément :	**attribué par**	**en date du :**

L'association est-elle reconnue d'utilité publique ? ☐ oui ☐ non

Si oui, date de publication au Journal Officiel :

L'association est-elle assujettie aux impôts commerciaux ? ☐ oui ☐ non

Envoyé en préfecture le 22/04/2024
Reçu en préfecture le 22/04/2024
Publié le
ID : 084-218400877-20240412-DEL_293-DE

3. Relations avec d'autres associations

A quel réseau, union ou fédération, l'association est-elle affiliée ? *(indiquer le nom complet, ne pas utiliser de sigle)*

.....

.....

L'association a-t-elle des adhérents personnes morales : non ☐ oui ☐ Si oui, lesquelles?

.....

.....

Association sportive agréée ou affiliée à une fédération agréée : ☐

4. Moyens humains au 31 décembre de l'année écoulée

Nombre de bénévoles : *Bénévole : personne contribuant régulièrement à l'activité de l'association, de manière non rémunérée.*	
Nombre de volontaires : *Volontaire : personne engagée pour une mission d'intérêt général par un contrat spécifique (par ex. Service civique)*	
Nombre total de salariés :	
dont nombre d'emplois aidés	
Nombre de salariés en équivalent temps plein travaillé (ETPT)	
Nombre de personnels mis à disposition ou détachés par une autorité publique	
Adhérents *Adhérent : personne ayant marqué formellement son adhésion aux statuts de l'association*	

Envoyé en préfecture le 22/04/2024
Reçu en préfecture le 22/04/2024
Publié le
ID : 084-218400877-20240412-DEL_293-DE

5. Budget[1] de l'association

Année ou exercice du au

Dans le cadre d'une demande pluriannuelle, dupliquer autant de fois que nécessaire si les montants annuels sont différents.

CHARGES	Montant	PRODUITS	Montant
CHARGES DIRECTES		RESSOURCES DIRECTES	
60 - Achats	0	**70 - Vente de produits finis, de marchandises, prestations de services**	
Achats matières et fournitures		**73 - Concours publics**	
Autres fournitures		**74 - Subventions d'exploitation[2]**	0
		Etat : préciser le(s) ministère(s), directions ou services déconcentrés sollicités cf. 1ère page	
61 - Services extérieurs	0		
Locations			
Entretien et réparation			
Assurance		Conseil-s Régional(aux) :	
Documentation			
62 - Autres services extérieurs	0	Conseil-s Départemental (aux) :	
Rémunérations intermédiaires et honoraires			
Publicité, publication			
Déplacements, missions		Communes, communautés de communes ou d'agglomérations:	
Services bancaires, autres			
63 - Impôts et taxes	0		
Impôts et taxes sur rémunération			
Autres impôts et taxes		Organismes sociaux (CAF, etc. détailler) :	
64 - Charges de personnel	0	Fonds européens (FSE, FEDER, etc.)	
Rémunération des personnels		L'agence de services et de paiement (emplois aidés)	
Charges sociales		Autres établissements publics	
Autres charges de personnel		Aides privées (fondation)	
65 - Autres charges de gestion courante		**75 - Autres produits de gestion courante**	0
		756. Cotisations	
		758. Dons manuels - Mécénat	
66 - Charges financières		**76 - Produits financiers**	
67 - Charges exceptionnelles		**77 - Produits exceptionnels**	
68 - Dotations aux amortissements, provisions et engagements		**78 - Reprises sur amortissements, dépréciations et provisions**	
69 - Impôt sur les bénéfices (IS); Participation des salariés		**79 - Transfert de charges**	
TOTAL DES CHARGES HORS CVN	0	**TOTAL DES PRODUITS HORS CVN**	0
Excédent prévisionnel (bénéfice)		**Insuffisance prévisionnelle (déficit)**	

CONTRIBUTIONS VOLONTAIRES EN NATURE (CVN) [3]			
86 - Emplois des contributions volontaires en nature	0	**87 - Contributions volontaires en nature**	0
860 - Secours en nature		870 - Dons en nature	
861 - Mise à disposition gratuite de biens et services		871 - Prestations en nature	
862 - Prestations			
864 - Personnel bénévole		875 - Bénévolat	
TOTAL DONT CVN	0	**TOTAL DONT CVN**	0

[1] Ne pas indiquer les centimes d'euros.

[2] L'attention du demandeur est appelée sur le fait que les indications sur les financements demandés auprès d'autres financeurs publics valent déclaration sur l'honneur et tiennent lieu de justificatifs.

[3] Le plan comptable des associations, issu du règlement CRC n° 2018-06, prévoit *a minima* une information (quantitative ou, à défaut, qualitative) dans l'annexe et une possibilité d'inscription en comptabilité, mais « au pied » du compte de résultat ; voir notice.

Envoyé en préfecture le 22/04/2024
Reçu en préfecture le 22/04/2024
Publié le
ID : 084-218400877-20240412-DEL_293-DE

Projet n°

6. Projet - Objet de la demande

Remplir une « rubrique *6 - Objet de la demande* » (3 pages) par projet

Dupliquer les pages 5 à 7, et le cadre 6, pour chaque projet.

Votre demande est adressée à la politique de la ville ? ☐ oui

Intitulé :

Objectifs :

Description :

Bénéficiaires : caractéristiques sociales, dans le respect des valeurs d'égalité et de fraternité de la République (ouverture à tous, mixité, égalité femmes-hommes, non-discrimination), nombre, âge, sexe, résidence, participation financière éventuelle, etc.

Envoyé en préfecture le 22/04/2024
Reçu en préfecture le 22/04/2024
Publié le
ID : 084-218400877-20240412-DEL_293-DE

6. Projet - Objet de la demande (suite)

Territoire :

Moyens matériels et humains (voir aussi les "CHARGES INDIRECTES REPARTIES" au budget du projet) **:**

	Nombre de personnes	Nombre en ETPT
Bénévoles participants activement à l'action/projet		
Salarié		
dont en CDI		
dont en CDD		
dont emplois aidés[4]		
Volontaires (services civiques ...)		

Est-il envisagé de procéder à un (ou des) recrutements(s) pour la mise en oeuvre de l'action/projet ?

☐ oui ☐ non Si oui, combien (en ETPT) :

Date ou période de réalisation : du (le) au

Evaluation : indicateurs proposés au regard des objectifs ci-dessus

[4] Sont comptabilisés ici comme emplois aidés tous les postes pour lesquels l'organisme bénficie d'aides publiques : contrats d'avenir, contrats uniques d'insertion, conventions adulte-relais, emplois tremplin, postes FONJEP, etc.

Envoyé en préfecture le 22/04/2024
Reçu en préfecture le 22/04/2024
Publié le
ID : 084-218400877-20240412-DEL_293-DE

Projet n°

6. Budget[5] du projet

Année *ou exercice du* *au*

CHARGES	Montant	PRODUITS	Montant
CHARGES DIRECTES		RESSOURCES DIRECTES	
60 - Achats	0	**70 - Vente de produits finis, de marchandises, prestations de services**	
Achats matières et fournitures		**73 - Concours publics**	
Autres fournitures		**74 - Subventions d'exploitation [2]**	0
		Etat : préciser le(s) ministère(s), directions ou services déconcentrés sollicités cf. 1ère page	
61 - Services extérieurs	0		
Locations			
Entretien et réparation			
Assurance		Conseil-s Régional(aux) :	
Documentation			
62 - Autres services extérieurs	0	Conseil-s Départemental (aux) :	
Rémunérations intermédiaires et honoraires			
Publicité, publication			
Déplacements, missions		Communes, communautés de communes ou d'agglomérations:	
Services bancaires, autres			
63 - Impôts et taxes	0		
Impôts et taxes sur rémunération			
Autres impôts et taxes		Organismes sociaux (CAF, etc. détailler) :	
64 - Charges de personnel	0	Fonds européens (FSE, FEDER, etc.)	
Rémunération des personnels		L'agence de services et de paiement (emplois aidés)	
Charges sociales		Autres établissements publics	
Autres charges de personnel		Aides privées (fondation)	
65 - Autres charges de gestion courante		**75 - Autres produits de gestion courante**	0
		756. Cotisations	
		758. Dons manuels - Mécénat	
66 - Charges financières		**76 - Produits financiers**	
67 - Charges exceptionnelles		**77 - Produits exceptionnels**	
68 - Dotations aux amortissements, provisions et engagements		**78 - Reprises sur amortissements, dépréciations et provisions**	
69 - Impôt sur les bénéfices (IS); Participation des salariés		**79 - Transfert de charges**	
CHARGES INDIRECTES REPARTIES AFFECTEES AU PROJET		RESSOURCES PROPRES AFFECTEES AU PROJET	
Charges fixes de fonctionnement			
Frais financiers			
Autres			
TOTAL DES CHARGES HORS CVN	0	**TOTAL DES PRODUITS HORS CVN**	0

CONTRIBUTIONS VOLONTAIRES EN NATURE (CVN)[7]			
86 - Emplois des contributions volontaires en nature	0	**87 - Contributions volontaires en nature**	0
860 - Secours en nature		870 - Dons en nature	
861 - Mise à disposition gratuite de biens et services		871 - Prestations en nature	
862 - Prestations			
864 - Personnel bénévole		875 - Bénévolat	
TOTAL DONT CVN	0	**TOTAL DONT CVN**	0

La subvention sollicitée de €, objet de la présente demande représente % du total des produits du projet dont CVN (montant sollicité/total du budget) x 100.

[5] Ne pas indiquer les centimes d'euros.
[6] L'attention du demandeur est appelée sur le fait que les indications sur les financements demandés auprès d'autres financeurs publics valent déclaration sur l'honneur et tiennent lieu de justificatifs.
[7] Voir explications et conditions d'utilisation dans la notice.

Envoyé en préfecture le 22/04/2024
Reçu en préfecture le 22/04/2024
Publié le
ID : 084-218400877-20240412-DEL_293-DE

Projet n°

DEMANDE D'EQUIPEMENTS

Date de la demande :

☐ Demande d'équipement pour une manifestation Cette fiche est à déposer 1 mois avant la manifestation	☐ Demande d'équipement à titre permanent ou de longue durée
Date de la manifestation :	Date de début : Date de fin :
Titre - nom de la manifestation :	
Descriptif sommaire de la manifestation :	Qualification du besoin / projet concerné par la demande :
Nombre de personnes attendues :	Nombre de bénéficiaires :
Horaire de la manifestation : Début : h Fin : h	

Site, lieu ou équipement :	Matériel :	Quantité :
Parc, jardin :	Sonorisation, micro, pied	
Voie publique (allée, place, square, etc.) :	Vidéoprojecteur, écran	
Stade (préciser) :	Projecteurs, éclairage	
	Stand-Barnum 3x3m	
Salle, gymnase :	Stand-Barnum 3x3m avec électricité	
Equipement spécifique (piscine, bibliothèque, musée, monument, ouvrage d'art, etc.) :	Stand-Barnum 3x3m avec éclairage	
	Chaises	
	Tables, tréteaux	
Autre : urnes, isoloirs, restauration, vaisselle, comptoir, wifi, pupitre, etc. préciser) :	Bancs	
	Grilles, panneaux et supports d'exposition	
	Barrières de chantiers, de police ("Vauban")	
	Podium ou scène (préciser dimension souhaitée)	

Livraison ou installation conforme le :

Etat des lieux sortant le :

Commentaires état matériel :

SECURITE	Partie réservée à la collectivité
Présence/ronde police souhaitée : de h à h	
Gardiennage :	

Envoyé en préfecture le 22/04/2024
Reçu en préfecture le 22/04/2024
Publié le
ID : 084-218400877-20240412-DEL_293-DE

7. Attestations

Le droit d'accès aux informations prévues par la loi n° 78-17 du 6 janvier 1978 relative à l'informatique, aux fichiers et aux libertés s'exerce auprès du service ou de l'établissement auprès duquel vous déposez cette demande.

Je soussigné(e), (nom et prénom) .....

représentant(e) légal(e) de l'association

Si le signataire n'est pas le représentant statutaire ou légal de l'association, joindre le pouvoir ou mandat (portant les 2 signatures - celle du représentant légal et celle de la personne qui va le représenter -) lui permettant d'engager celle-ci[8].

déclare :

- que l'association est à jour de ses obligations administratives[9], comptables, sociales et fiscales (déclarations et paiements correspondants) ;

- que l'association souscrit au contrat d'engagement républicain annexé au décret pris pour l'application de l'article 10-1 de la loi n° 2000-321 du 12 avril 2000 relative aux droits des citoyens dans leurs relations avec les administrations ;

- exactes et sincères les informations du présent formulaire, notamment relatives aux demandes de subventions déposées auprès d'autres financeurs publics ;

- que l'association respecte les principes et valeurs de la Charte des engagements réciproques conclue le 14 février 2014 entre l'État, les associations d'élus territoriaux et le Mouvement associatif, ainsi que les déclinaisons de cette charte ;

- que l'association a perçu un montant total et cumulé d'aides publiques (subventions financières -ou en numéraire- et en nature) sur les trois derniers exercices (dont l'exercice en cours)[10]

☐ inférieur ou égal à 500 000 €

☐ supérieur à 500 000 €

- demander une subvention de :

€ au titre de l'année ou exercice
€ au titre de l'année ou exercice
€ au titre de l'année ou exercice
€ au titre de l'année ou exercice

- que cette subvention, si elle est accordée, sera versée au compte bancaire de l'association.

=> Joindre un RIB

Fait, le à

Signature

Insérez votre signature en cliquant sur le cadre ci-dessus

[8] "Le mandat ou procuration est un acte par lequel une personne donne à une autre le pouvoir de faire quelque chose pour le mandant et en son nom. Le contrat ne se forme que par l'acceptation du mandataire. Art. 1984 du code civil."
[9] Déclaration des changements de dirigeants, modifications de statuts, etc. auprès du greffe des associations - Préfecture ou Sous-préfecture.
[10] Conformément à la circulaire du Premier ministre du 29 septembre 2015, à la Décision 2012/21/UE de la Commission européenne du 20 décembre 2011 et au Règlement (UE) No 360/2012 de la Commission du 25 avril 2012 relatif à l'application des articles 107 et 108 du traité sur le fonctionnement de l'Union européenne aux aides de minimis accordées à des entreprises fournissant des services d'intérêt économique général et au Réglement (UE) n° 1407/2013 de la Commission du 18 décembre 2013 relatif à l'application des articles 107 et 108 du traité sur le fonctionnement de l'Union européenne aux aides de minimis.

Envoyé en préfecture le 22/04/2024
Reçu en préfecture le 22/04/2024
Publié le
ID : 084-218400877-20240412-DEL_293-DE

7 *bis*. Informations annexes

Relatives aux subventions déjà perçues dans le cadre de la réglementation européenne relative aux aides d'Etat.

Si, et seulement si, l'association a déjà perçu au cours des trois derniers exercices (dont l'exercice en cours) des subventions au titre d'un texte relevant de la réglementation européenne des aides d'Etat (de type : "Décision Almunia", "Règlement de *minimis*", "Régime d'aide pris sur la base du RGEC"...) renseigner le tableau ci-dessous :

Date de signature de l'acte d'attribution de la subvention (arrêté, convention)	Année(s) pour laquelle/ lesquelles la subvention a été attribuée	"Décision" européenne, "Règlement" ou "régime d'aide", européen à laquelle ou auquel il est fait référence, le cas échéant, sur l'acte d'attribution de la subvention	Autorité publique ayant accordé la subvention	Montant

Pour plus d'informations sur la manière de remplir ce tableau, se reporter à la notice.

Envoyé en préfecture le 22/04/2024
Reçu en préfecture le 22/04/2024
Publié le
ID : 084-218400877-20240412-DEL_293-DE

ANNEXE 3

COMPTE DE RESULTAT ANNÉE 20……..

Date de début de l'exercice : **Date de fin de l'exercice :**

CHARGES	Montant	PRODUITS*	Montant
60 – Achats	**0 €**	**70 – Vente de produits finis, presta. services, marchandises**	**0 €**
Achats d'études et de prestations de services	0 €	Prestation de services	0 €
Achats non stockés de matières et de fournitures	0 €	Vente de marchandises	0 €
Fournitures non stockables (eau, énergie)	0 €	Produits des activités annexes	0 €
Fourniture d'entretien et de petit équipement	0 €	Autre (préciser)	0 €
Autres fournitures (préciser)	0 €	Autre (préciser)	0 €
61 – Services extérieurs	**0 €**	**74 – Subventions d'exploitation**	**0 €**
Sous traitance générale	0 €	État (préciser)	0 €
Locations mobilières et immobilières	0 €	Régions(s)	0 €
Entretien et réparation	0 €	**Département(s)**	0 €
Assurances	0 €	**Fonctionnement**	0 €
Documentation	0 €	**Projet(s) Spécifique(s)**	0 €
Divers (préciser)	0 €	**Manifestation(s)**	0 €
62 – Autres services extérieurs	**0 €**	Commune(s)	0 €
Rémunérations intermédiaires et honoraires	0 €	Contrat de Ville	0 €
Publicité, publication	0 €	Fonds européens	0 €
Déplacements, missions, réceptions	0 €	Métropole	0 €
Frais postaux et de télécommunications	0 €	Autre (préciser)	0 €
Services bancaires, autres	0 €	Organismes sociaux	0 €
63 – Impôts et taxes	**0 €**	Mécénat (préciser)	0 €
Impôts et taxes sur rémunération du personnel	0 €	Fondations (préciser)	0 €
Autres impôts et taxes	0 €	Autre (préciser)	0 €
64 – Charges de personnel	**0 €**	Autre (préciser)	0 €
Rémunération du personnel	0 €	Autre (préciser)	0 €
Charges sociales	0 €	**75 – Autres produits de gestion courante**	**0 €**
Autres charges de personnel	0 €	Cotisations	0 €
65 – Autres charges de gestion courante	**0 €**	Dons	0 €
66 – Charges financières	**0 €**	**76 – Produits financiers**	**0 €**
67 – Charges exceptionnelles	**0 €**	**78 – Reprises sur amortis. et provisions**	**0 €**
68 – Dotation aux amortissements (provisions pour renouvellement)	**0 €**	**79 – Transfert de charges**	**0 €**
Déficit à reporter	**0 €**	**Excédent à reporter**	**0 €**
TOTAL DES CHARGES	**0 €**	**TOTAL DES PRODUITS**	**0 €**
86 – Emplois des contributions volontaires en nature	**0 €**	**87 – Contributions volontaires en nature**	**0 €**
Personnel bénévole	0 €	Bénévolat	0 €
Mise à disposition gratuite de biens et prestations	0 €	Prestations en nature	0 €
Secours en nature	0 €	Dons en nature	0 €
TOTAL DES CHARGES	**0 €**	**TOTAL DES PRODUITS**	**0 €**

* L'attention du demandeur est appelée sur le fait que les indications sur les financements demandés auprès d'autres financeurs publics valent déclaration sur l'honneur et tiennent lieu de justificatifs

Signature du Président (nom + signature) Signature du Trésorier (nom + signature)

Envoyé en préfecture le 22/04/2024
Reçu en préfecture le 22/04/2024
Publié le
ID : 084-218400877-20240412-DEL_293-DE

ANNEXE 4

BILAN FINANCIER - ANNÉE ……

ACTIF		PASSIF	
	Montant		**Montant**
IMMOBILISATIONS	0,00	**CAPITAUX PROPRES**	0,00
Biens mobiliers durables détenus par l'association *(matériel, machines, meubles, véhicules valorisés au prix d'achat)*		Capital ou fonds associatif *(apport des fondateurs de l'association)* et subventions de départ non renouvelables	
Biens immobiliers		Report à nouveau *(résultats antérieurs en réserve)*	
Immobilisations incorporelles non amortissables (fonds de commerce, brevets, licences)		Résultat de l'exercice	
Immobilisations financières (actions, obligations et cautions)		Subventions d'investissement renouvelables *(accordées pour l'achat d'un bien dont le renouvellement sera assuré par le financeur)*	
Amortissement des immobilisations *(perte de valeur des biens concernés plus haut : inscrire valeur négative)*		Provisions pour risques et charges *(argent mis de côté)*	
STOCKS	0,00	Emprunts à moyen et long terme *(argent net à disposition)*	
Marchandises, matières premières *(valorisés au jour d'inventaire)*		Ressources financières non encore utilisées : subventions, donations, legs…	
CREANCES	0,00	**COMPTES DE TIERS**	0,00
Créances *(personnes physiques ou morales qui doivent de l'argent à l'association)*		Dettes vis-à-vis de particuliers	
COMPTES FINANCIERS - TRESORERIE	0,00	Dettes financières (découverts bancaires)	
Disponibilités bancaires *(trésorerie sur le compte courant)*		Dettes d'exploitation (fournisseurs)	
Comptes épargne		Dettes sociales ou fiscales	
Disponibilités en caisse		Autres dettes	
TOTAL ACTIF BILAN	0,00	**TOTAL PASSIF BILAN**	0,00

Approuvé le :

Signatures

Le/La Trésorier(e) **Le/La Président(e)**

Envoyé en préfecture le 22/04/2024
Reçu en préfecture le 22/04/2024
Publié le
ID : 084-218400877-20240412-DEL_293-DE

VILLE D'ORANGE
JE MAINTIENDRAI

ANNEXE 5

DEMANDE DE SUBVENTION
ANNÉE .....

Dépôt des dossiers jusqu'au 30 novembre de l'année N -1
Tout dossier de subvention non parvenu à cette date ne sera pas étudié

NOM DE L'ASSOCIATION :	

TYPE DE SUBVENTION SOLLICITÉE

❑ **FONCTIONNEMENT**	Montant demandé		Sur un budget total de	

PROJET	Intitulé et date du projet			
Nouveau **Reconductio**	Montant demandé		Sur un budget total de	

Cadre réservé à l'administration
Date d'enregistrement du dossier : .....

Envoyé en préfecture le 22/04/2024
Reçu en préfecture le 22/04/2024
Publié le
ID : 084-218400877-20240412-DEL_293-DE

Pieces à joindre obligatoirement au dossier

□ dossier administratif **dûment renseigné**

□ budget prévisionnel de l'association

□ bilan financier de l'année N -1, visé par le président et le trésorier

□ rapport d'activité, justifiant l'utilisation de la subvention de l'année N -1, signé par le président

□ procès-verbal et compte rendu de l'assemblée générale approuvant les comptes de l'année

□ la programmation prévisionnelle des activités pour l'année N +1

□ RIB à jour

□ une attestation d'assurance en responsabilité civile récente

- **En cas de modification seulement :** copie du nouveau bureau et/ou des nouveaux statuts avec copie du récépissé de déclaration en Préfecture et de la parution éventuelle au journal officiel.
- **En cas de première demande :** statuts de l'association, composition du bureau, récépissé de déclaration en Préfecture et parution au journal officiel.

Seuls les dossiers complets seront instruits

Pour la demande d'une subvention complémentaire :

Un dossier peut être présenté à tout moment de l'année à Monsieur le Maire, la demande devra obligatoirement être porteuse d'un projet, ou d'une action particulière. Elle devra être accompagnée du formulaire « Subvention complémentaire » (annexe 1) et du budget de l'action ou du projet (annexe 2).

Une fois la manifestation exécutée, l'association devra présenter le bilan financier de l'action à l'aide du formulaire « Compte rendu qualitatif » et devra également commenter les actions entreprises et les résultats obtenus.

Envoyé en préfecture le 22/04/2024
Reçu en préfecture le 22/04/2024
Publié le
ID : 084-218400877-20240412-DEL_293-DE

IDENTITÉ DE L 'ASSOCIATION

Renseignements obligatoires

ASSOCIATION		
NOM DE L'ASSOCIATION		
Objet et activités		
Nom et Prénom du (de la) Président(e)		
Adresse du siège social		
Adresse courriel		
Téléphone mobile		
Numéro SIRET	N° de déclaration en Préfecture	Date d'insertion au J.O
Adresse d'expédition du courrier		

Date de la dernière Assemblée Générale : ……/……/……

Date du dernier Conseil d'Administration : ……/……/……

Date de la prochaine Assemblée Générale (statuant sur les comptes) : ……/……/……

Composition du bureau :

QUALITÉ	NOM-Prénom	Adresse	Téléphone & courriel
Président(e)			
Vice-Président (e)			
Secrétaire			

Trésorier (e)			

Envoyé en préfecture le 22/04/2024
Reçu en préfecture le 22/04/2024
Publié le
ID : 084-218400877-20240412-DEL_293-DE

Envoyé en préfecture le 22/04/2024
Reçu en préfecture le 22/04/2024
Publié le
ID : 084-218400877-20240412-DEL_293-DE

Informations légales complémentaires

La structure

➔ a-t-elle un agrément administratif ? OUI ◻ NON ◻

Si oui, lequel .....

➔ adhère-t-elle à un réseau ou une fédération ? OUI ◻ NON ◻

si oui , préciser .....

Avez-vous un local ? OUI ◻ NON ◻

Adresse de votre local : .....

Mis à votre disposition par la mairie : OUI ◻ NON ◻

Informations relatives aux adhérents

Nombre d'adhérents année N -2 : ….....

Nombre d'adhérents année N -1 : ….....

Nombre d'adhérents en année N : ….....

Vos adhérents paient-ils ?

* des cotisations : OUI ◻ NON ◻
* un droit d'entrée : OUI ◻ NON ◻
* des participations aux frais : OUI ◻ NON ◻

Existe-t-il un tarif dégressif pour les adhésions en cours d'année ? OUI ◻ NON ◻

Montant de la cotisation : .....

Montant de la licence fédérale : .....

Est-il inclus dans le prix de la cotisation ? OUI ◻ NON ◻

Existe-t-il une possibilité de règlement ?

- par mois OUI ◻ NON ◻
- par trimestre OUI ◻ NON ◻
- par semestre OUI ◻ NON ◻

N° d'agrément Jeunesse et sport : .....

Type de public visé

Tout public ◻ Jeune public ◻ Adulte ◻ Sénior ◻

Public spécifique (préciser) : .....

Envoyé en préfecture le 22/04/2024
Reçu en préfecture le 22/04/2024
Publié le
ID : 084-218400877-20240412-DEL_293-DE

Informations relatives aux ressources humaines

Nombre de bénévoles : .....

Nombre de salariés : .....

Nombre de CDI	Nombre de CDD	Nombre emplois aidés	Nombre intermittents	Autres

Informations complémentaires
Uniquement destinées aux associations sportives

Date et n° agrément Jeunesse et Sports			
Nombre de licenciés de moins de 18 ans			
Nombre de licenciés de plus de 18 ans			
Nombre d'éducateurs diplômés d'Etat			
Nombre d'éducateurs non diplômés			
Nombre de dirigeant			
Nombre total d'adhérents			
Niveau de compétition	**National**	**Régional**	**Départemental**
Nombre de juniors			
Nombre de séniors			

<u>Emplois techniques au sein du club</u> :

Nom et Prénom	Diplômes	Fonction occupée	Temps de travail hebdomadaire	Coût annuel brut à charge du club

Envoyé en préfecture le 22/04/2024
Reçu en préfecture le 22/04/2024
Publié le
ID : 084-218400877-20240412-DEL_293-DE

Les recettes perçues et les actions menées

Subventions perçues de la ville d'Orange pour l'année N -1

Type de subvention	Montant	Projet subventionné
Droit commun : fonctionnement / projet		
Subvention(s) exceptionnelles(e)		
Politique de la Ville		
Contrat Enfance Jeunesse		

Subventions sollicitées auprès d'autres organismes pour l'année N -1 : lister

l'ensemble de vos recherches de subventions, y compris celles qui se sont avérées infructueuses.

Organisme	Subvention Sollicitée	Subvention Accordée	Subvention refusée
			☐
			☐
			☐
			☐

Utilisation des subventions perçues par la ville d'ORANGE pour l'année N -1 (hors contrat de ville et CEJ)

: détaillé l'ensemble des actions que vous avez réalisés en 2021 grâce à la subvention municipale (objet, organisation, bilan qualitatif, tranche d'âge concernée, montant)

Envoyé en préfecture le 22/04/2024
Reçu en préfecture le 22/04/2024
Publié le
ID : 084-218400877-20240412-DEL_293-DE

Recettes générées année N -1 : (buvette, loto, vide-grenier, repas etc …..)

EVÈNEMENT	RECETTES
TOTAL	

Implication dans la vie locale année N -1

Votre association a participé à des manifestations locales ou organisé des événements durant l'année 2021, veuillez les mentionner dans le tableau ci-dessous :

Type D'action	Action Municipale	Action Humanitaire	Action Culturelle	Action Périscolaire	Animation De la Ville	Autre
Intitulé et Date						

Envoyé en préfecture le 22/04/2024
Reçu en préfecture le 22/04/2024
Publié le
ID : 084-218400877-20240412-DEL_293-DE

La demande de subvention pour l'année N +1

Subventions sollicitées :

Votre association prévoit-elle de solliciter la ville d'Orange pour d'autres subventions, **hors droit commun** ?

Si oui lesquelles ?

- CONTRAT DE VILLE OUI ☐ NON ☐

Intitulé du projet :

- CONTRAT ENFANCE JEUNESSE OUI ☐ NON ☐

Intitulé de l'action :

Envoyé en préfecture le 22/04/2024
Reçu en préfecture le 22/04/2024
Publié le
ID : 084-218400877-20240412-DEL_293-DE

BUDGET PRÉVISIONNEL

Dans le cas où l'exercice de l'association est différent de l'année civile, il vous appartient de préciser les dates de début et de fin d'exercice.

Exercice …. **Date début :** **Date fin :**

DÉPENSES	MONTANT (2) EN EUROS	RECETTES (1)	MONTANT (2) EN EUROS
60 - Achat		**70 - Vente de produits finis, prestations de services, marchandises**	
Achats d'études et de prestations de services		Prestation de services	
Achats non stockés de matières et de fournitures		Vente de marchandises / buvette / tournois	
Fournitures non stockables (eau, énergie)		Produits des activités annexes	
Fourniture d'entretien et de petit équipement			
Autres fournitures / récompenses tournois			
61 - Services extérieurs		**74- Subventions d'exploitation**	
Sous traitance générale		Etat: (précisez le(s) ministère(s) sollicité(s)	
Locations		-	
Entretien et réparation		Région(s):	
Assurance		-	
Documentation		Département(s):	
Divers		-	
62 - Autres services extérieurs		Intercommunalité	
Rémunérations intermédiaires et honoraires		-	
Publicité, publication		Commune(s):	
Déplacements, missions		-	
Frais postaux et de télécommunications		Organismes sociaux (à détailler):	
Services bancaires, autres		-	
63 - Impôts et taxes		Fonds européens	
Impôts et taxes sur rémunération		-	
Autres impôts et taxes		CNASEA (emplois aidés)	
64- Charges de personnel		Autres recettes (sponsors, autres)	
Rémunération des personnels / salariés		-	
Charges sociales		**75 - Autres produits de gestion courante dont cotisations (cotisations, dons manuels ou legs)**	
Autres charges de personnel / éducateurs			
65- Autres charges de gestion courante		**76 - Produits financiers**	
66- Charges financières		**77 - Produits exceptionnels**	
67- Charges exceptionnelles		**78 – Reprises sur amortissements et provisions**	
68- Dotation aux amortissements (provisions et engagement)		**79 - transfert de charges**	
TOTAL DES CHARGES PREVISIONNELLES	€	**TOTAL DES PRODUITS PREVISIONNELS**	€
CONTRIBUTIONS VOLONTAIRES			
86- Emplois des contributions volontaires		**87 - Contributions volontaires en nature**	
Secours en nature		Bénévolat	
Mise à disposition gratuite de biens et prestations		Prestations en nature	
Personnel bénévole		Dons en nature	
TOTAL DES CHARGES	€	**TOTAL DES PRODUITS**	€

L'association sollicite une subvention de : €

Fait à Orange le :

Signatures

Le / La Trésorier(e) Le / La Président(e)

(1) L'attention du demandeur est appelée sur le fait que les indications sur les financements demandés auprès d'autres financeurs publics valent déclaration sur l'honneur et tiennent lieu de justificatifs. Aucun document complémentaire ne sera susceptible d'être demandé si cette partie est complétée en indiquant les autres services et collectivités sollicitées.

(2) Ne pas indiquer les centimes d'euros

Envoyé en préfecture le 22/04/2024
Reçu en préfecture le 22/04/2024
Publié le
ID : 084-218400877-20240412-DEL_293-DE

ANNEXE 6

Compte-rendu financier et qualitatif de l'action réalisée

Ce document est à remplir et à retourner dans les 6 mois suivant la fin de l'exercice au cours duquel la subvention a été accordée[1].
*Le compte-rendu doit obligatoirement être établi, **avant toute nouvelle demande de subvention**.*

1. Bilan qualitatif de l'action réalisée

Nom de l'association : ……..……..……..

N° SIRET de l'association : ……..……

Objet de la subvention :

Décrire précisément la mise en œuvre de l'action :

Quel a été le nombre approximatif de personnes bénéficiaires (par type de publics) ?

Quels ont été les date(s) et lieu(x) de réalisation de votre action ?

Les objectifs de l'action ont-ils été atteints au regard des indicateurs utilisés ?

[1] Cf. Arrêté du Premier Ministre du 11 octobre 2006 portant fixation des modalités de présentation du compte rendu financier prévu par le quatrième alinéa de l'article 10 de la loi du 12 avril 2000 relative aux droits des citoyens dans leurs relations avec les administrations.

Envoyé en préfecture le 22/04/2024
Reçu en préfecture le 22/04/2024
Publié le
ID : 084-218400877-20240412-DEL_293-DE

2. Compte-rendu financier de l'Action (1)

Exercice : 20..

CHARGES (3)	Prévision	Réalisation	%	PRODUITS (3)	Prévision	Réalisation	%
I-Charges directes affectées à l'action				**II-Ressources directes affectées à l'action**			
60 - Achat				**70 - Vente de produits finis, prestations de services, marchandises**			
Prestations de services							
Achats matières et fournitures				**74 - Subventions d'exploitation**			
Autres fournitures				Etat :			
61 - Services extérieurs							
Locations				Région :			
Entretien et réparation				Département (Préciser les services)			
Assurance							
Documentation							
62 - Autres services extérieurs							
Rémunérations intermédiaires et honoraires							
Publicité, publication							
Déplacements, missions				Métropole			
Services bancaires, autres				GIP Politique de la Ville			
63 - Impôts et taxes				Organismes sociaux (à détailler)			
Impôts et taxes sur rémunération							
Autres impôts et taxes							
64 - Charges de personnel				Fonds européens			
Rémunération des personnels				CNASEA (emplois aidés)			
Charges sociales,				Autres aides, dons ou subventions affectées.			
Autres charges de personnel							
65 - Autres charges de gestion courante				75 - Autres produits de gestion courante			
66 - Charges financières							
67 - Charges exceptionnelles				76 - Produits financiers			
68 - Dotation aux amortissements				78 -Reports Ressources non utilisées d'opérations antérieures			
III- Charges indirectes affectées à l'action				**IV- Ressources indirectes affectées à l'action**			
Charges fixes de fonctionnement							
Frais financiers							
Autres							
TOTAL DES CHARGES	€	€		**TOTAL DES PRODUITS**	€	€	
86 - Emplois des contributions volontaires en nature				**87 - Contributions volontaires en nature**			
Secours en nature				Dons en nature			
Mise à disposition gratuite de biens et prestations				Prestations en nature			
Personnel bénévole				Bénévolat			
TOTAL	€	€		**TOTAL**	€	€	

L'association sollicite une subvention de **€**

(1)cf. Arrêté du Premier ministre du 11 octobre 2006 portant fixation des modalités de présentation du compte rendu financier prévu par le quatrième alinéa de l'article 10 de la loi du 12 avril 2000 relative aux droits des citoyens dans leurs relations avec les administrations.
(2) L'attention du demandeur est appelée sur le fait que les indications sur les financements demandés auprès d'autres financeurs publics valent déclaration sur l'honneur et tiennent lieu de justificatifs. Aucun document complémentaire ne sera susceptible d'être demandé si cette partie est complétée en indiquant les autres services et collectivités sollicitées. (3) Ne pas indiquer les centimes d'euro

Date : **Signature** **Nom Prénom et Qualité**

Envoyé en préfecture le 22/04/2024
Reçu en préfecture le 22/04/2024
Publié le
ID : 084-218400877-20240412-DEL_293-DE

3. Données Chiffrées - Annexe

Règles de répartition des charges indirectes affectées à l'action subventionnée (exemple : quote-part ou pourcentage des loyers, des salaires, etc.) :

Expliquer et justifier les écarts significatifs éventuels entre le budget prévisionnel de l'action et le budget final exécuté :

Contributions volontaires en nature affectées à la réalisation du projet ou de l'action subventionnée [2]:

Observations à formuler sur le compte-rendu financier de l'opération subventionnée :

Je soussigné(e),

représentant(e) légal(e) de l'association

Certifie exactes les informations du présent compte-rendu.

Fait, le à

Signature

[2] Les « contributions volontaires » correspondent au bénévolat, aux mises à disposition gratuites de personnes ainsi que de biens meubles (matériel, véhicules, etc.) ou immeubles. Leur inscription en comptabilité n'est possible que si l'association dispose d'une information quantitative et valorisable sur ces contributions volontaires ainsi que de méthodes d'enregistrement fiables.

Envoyé en préfecture le 22/04/2024
Reçu en préfecture le 22/04/2024
Publié le
ID : 084-218400877-20240412-DEL_293-DE

ANNEXE 7

CONTRAT D'ENGAGEMENT RÉPUBLICAIN DES ASSOCIATIONS ET FONDATIONS BÉNÉFICIANT DE SUBVENTIONS PUBLIQUES OU D'UN AGRÉMENT DE L'ÉTAT

Le présent contrat est établie entre :

La Ville d'Orange
Place Georges Clémenceau
84100 ORANGE
Ci-après dénommée la Ville

Représenté par son Maire, Monsieur Yann BOMPARD

D'une part,

Et

L'association :…….

Adresse : …….

Code postal : …… Ville : ……..

Ci-après dénommée l'association

Représentée par son (sa) Président(e) en exercice,

……

D'autre part

Préambule :
L'importance des associations et des fondations dans la vie de la Nation et leur contribution à l'intérêt général justifient que les autorités administratives décident de leur apporter un soutien financier ou matériel. Il en va de même pour les fédérations sportives et les ligues professionnelles. L'administration, qui doit elle-même rendre des comptes aux citoyens, justifier du bon usage des deniers publics et de la reconnaissance qu'elle peut attribuer, est fondée à s'assurer que les organismes bénéficiaires de subventions publiques ou d'un agrément respectent le pacte républicain.

À cette fin la loi N° 2021-1109 du 24 août 2021 confortant le respect des principes de la République a institué le contrat d'engagement républicain. Conformément aux dispositions des articles 10-1 et 25-1 de la loi N° 2000-321 du 12 avril 2000 relative aux droits des citoyens dans leurs relations avec les administrations, le présent contrat a pour objet de préciser les engagements que prend toute association ou fondation qui sollicite une subvention publique ou un agrément de l'Etat. Ainsi, l'association ou la fondation « s'engage (…) à respecter les principes de liberté, d'égalité, de fraternité et de dignité de la

Envoyé en préfecture le 22/04/2024
Reçu en préfecture le 22/04/2024
Publié le
ID : 084-218400877-20240412-DEL_293-DE

personne humaine ainsi que les symboles de la République (…) », « à ne pas remettre en cause le caractère laïque de la République » et « à s'abstenir de toute action portant atteinte à l'ordre public ».

Ces engagements sont souscrits dans le respect des libertés constitutionnellement reconnues, notamment la liberté d'association et la liberté d'expression dont découlent la liberté de se réunir, de manifester et de création.

<u>ENGAGEMENT N°1</u> : RESPECT DES LOIS DE LA RÉPUBLIQUE

Le respect des lois de la République s'impose aux associations et aux fondations, qui ne doivent entreprendre ni inciter à aucune action contraire à la loi, violente ou susceptible d'entraîner des troubles graves à l'ordre public.

L'association ou la fondation bénéficiaire s'engage à ne pas se prévaloir de convictions politiques, philosophiques ou religieuses pour s'affranchir des règles communes régissant ses relations avec les collectivités publiques.

Elle s'engage notamment à ne pas remettre en cause le caractère laïc de la République.

<u>ENGAGEMENT N°2</u> : LIBERTÉ DE CONSCIENCE

L'association ou la fondation s'engage à respecter et protéger la liberté de conscience de ses membres et des tiers, notamment des bénéficiaires de ses services, et s'abstient de tout acte de prosélytisme abusif exercé notamment sous la contrainte, la menace ou la pression. Assurer le droit de ne pas être arbitrairement exclu.

Cet engagement ne fait pas obstacle à ce que les associations ou fondations dont l'objet est fondé sur des convictions, notamment religieuses, requièrent de leurs membres une adhésion loyale à l'égard des valeurs ou des croyances de l'organisation.

<u>ENGAGEMENT N°3</u> : LIBERTÉ DES MEMBRES DE L'ASSOCIATION

L'association s'engage à respecter la liberté de ses membres de s'en retirer dans les conditions prévues à l'article 4 de la loi du 1er juillet 1901 et leur droit de ne pas en être arbitrairement exclu.

<u>ENGAGEMENT N°4</u> : ÉGALITÉ ET NON-DISCRIMINATION

L'association ou la fondation s'engage à respecter l'égalité de tous devant la loi.

Elle s'engage, dans son fonctionnement interne comme dans ses rapports avec les tiers, à ne pas opérer de différences de traitement fondées sur le sexe, l'orientation sexuelle, l'identité de genre, l'appartenance réelle ou supposée à une ethnie, une Nation, une prétendue race ou une religion déterminée qui ne reposeraient pas sur une différence de situation objective en rapport avec l'objet statutaire licite qu'elle poursuit, ni cautionner ou encourager de telles discriminations.

Elle prend les mesures, compte tenu des moyens dont elle dispose, permettant de lutter contre toute forme de violence à caractère sexuel ou sexiste.

<u>ENGAGEMENT N° 5</u> : FRATERNITÉ ET PREVENTION DE LA VIOLENCE

L'association ou la fondation s'engage à agir dans un esprit de fraternité et de civisme.

Dans son activité, dans son fonctionnement interne comme dans ses rapports avec les tiers, l'association s'engage à ne pas provoquer à la haine ou à la violence envers quiconque et à ne pas cautionner de tels agissements. Elle s'engage à rejeter toutes formes de racisme et d'antisémitisme.

<u>ENGAGEMENT N°6</u> : RESPECT DE LA DIGNITÉ DE LA PERSONNE HUMAINE

L'association ou la fondation s'engage à n'entreprendre, ne soutenir, ni cautionner aucune action de nature à porter atteinte à la sauvegarde de la dignité de la personne humaine.

Envoyé en préfecture le 22/04/2024
Reçu en préfecture le 22/04/2024
Publié le
ID : 084-218400877-20240412-DEL_293-DE

Elle s'engage à respecter les lois et règlements en vigueur destinés à protéger la santé et l'intégrité physique et psychique de ses membres et des bénéficiaires de ses services et ses activités, et à ne pas mettre en danger la vie d'autrui par ses agissements ou sa négligence.

Elle s'engage à ne pas créer, maintenir ou exploiter la vulnérabilité psychologique ou physique de ses membres et des personnes qui participent à ses activités à quelque titre que ce soit, notamment des personnes en situation de handicap, que ce soit par des pressions ou des tentatives d'endoctrinement.

Elle s'engage en particulier à n'entreprendre aucune action de nature à compromettre le développement physique, affectif, intellectuel et social des mineurs, ainsi que leur santé et leur sécurité.

ENGAGEMENT N°7 : RESPECT DES SYMBOLES DE LA RÉPUBLIQUE

L'association s'engage à respecter le drapeau tricolore, l'hymne national, et la devise de la République.

Fait à ORANGE, le

Le (la) Président(e)

Nom - Prénom

DEPARTEMENT DE VAUCLUSE

RÉPUBLIQUE FRANÇAISE

* * * *

EXTRAIT DU REGISTRE DES DELIBERATIONS DU CONSEIL MUNICIPAL

N° 294/2024

SEANCE DU 12 AVRIL 2024

Nombre de membres

• En exercice :	35
• Présents :	25
• Votants :	34

Pour :	34
Contre :	00
Abstention :	00

La présente délibération peut faire l'objet d'un recours devant le Tribunal Administratif de Nîmes dans un délai de deux mois à compter de sa publication

Acte publié le :

2 2 AVR. 2024

Transmis par voie électronique en Préfecture le :

2 2 AVR. 2024

MAIRIE D'ORANGE

L'an deux mille vingt-quatre, le douze avril à neuf heures, le Conseil municipal de la Commune d'Orange, légalement convoqué par le maire le vingt-neuf mars deux mille vingt-quatre, s'est réuni au nombre prescrit par la loi, à l'Espace Alphonse Daudet à Orange ;

Sous la présidence de M. Denis SABON 1ER adjoint au Maire.

Etaient présents

M. Denis SABON, Mme Marie-Thérèse GALMARD, Mme Catherine GASPA, M. Patrice DUPONT,M. Armand BEGUELIN, M. Michel BOUYER, Mme Christiane LAGIER, Mme Christine JOUFFRE, M. Patrick PAGE, M. Jean-Michel BOUDIER, Mme Joëlle CHALANDON, Mme Valérie ANDRES, Mme Céline BEYNEIX, M. Pierre MARQUESTAUT, Mme Marcelle ARSAC, M. Jonathan ARGENSON, Mme Chantal GRABNER, Mme Joëlle EICKMAYER, M. Jean-Pierre PASERO, M. Patrick SAVIGNAN, Mme Fabienne HALOUI, Mme Frédérique VIDAL, M. Christian GASTOU, M. Bernard VATON, Mme Carole NORMANI

Absents représentés

M. Xavier MARQUOT représenté par Patrice DUPONT
M. Claude BOURGEOIS représenté par Catherine GASPA
Mme Muriel BOUDIER représentée par Joëlle EICKMAYER
M. Cédric ARCHIER représenté par Marie-Thérèse GALMARD
M. Jean-Dominique ARTAUD représenté par Denis SABON
M. Nicolas ARNOUX représenté par M. Pierre MARQUESTAUT
Mme Aline LANDRIN représentée par Valerie ANDRES
Mme Marie-France LORHO représentée par Mme Frédérique VIDAL
M. Ronan PROTO représenté par Carole NORMANI

Absent

M. Yann BOMPARD

Conformément à l'article L 2121-15 du Code Général des Collectivités Territoriales, M. Jonathan ARGENSON est nommé secrétaire de séance à l'unanimité.

N° 294/2024

Rapporteur : Mme Catherine GASPA

ATTRIBUTION D'UNE SUBVENTION COMPLÉMENTAIRE À DIVERSES ASSOCIATIONS

LE CONSEIL MUNICIPAL

Vu l'article L 2311-7 du Code Général des Collectivités Territoriales qui prévoit que « *l'attribution des subventions donne lieu à une délibération distincte du vote du budget* » ;

Considérant que la commune d'Orange souhaite, d'une part, soutenir ses associations, et d'autre part, épauler les sportifs qui mettent la Ville à l'honneur ;

Considérant qu'il convient de valider les demandes de subventions ci-après :

	Associations	Actions	Montants
1	**Cercle d'Escrime Orangeois** **M. Bruno ALBERRO**	- Participation de 7 athlètes au Championnat Régional d'Épée qui s'est déroulé le dimanche 1er octobre 2023 à Draguignan - Participation de 3 athlètes au Championnat Régional de Fleuret et d'Épée qui s'est déroulé le dimanche 22 octobre 2023 à Digne - Participation de 3 athlètes au Championnat Interrégional d'Épée qui s'est déroulé le dimanche 12 novembre 2023 à Sainte-Sigolène - Participation de 3 athlètes au quart de finale du Championnat Interrégional de Fleuret qui s'est déroulé le dimanche 3 décembre 2023 à Lyon	**800 €**
2	**Avenir Gymnique Orangeois** **Mme Armelle ROUAULT**	Contribution au frais occasionnés par la location du parc agrès pour l'organisation du Championnat Régional et Inter-Régional Fédéral qui se dérouleront le samedi 13 et dimanche 14 avril 2024	**1500 €**

M. le Maire ne prend part ni aux débats, ni au vote et quitte la séance à 10h50.
M. Denis SABON 1er adjoint au Maire prend la présidence de la séance.

A l'unanimité,

DECIDE

Article 1 : d'allouer la subvention exceptionnelle à deux associations comme susmentionnées dans le tableau ;

Article 2 : de dire que ces associations ont satisfait aux conditions de déclaration prévues par la réglementation ;

Article 3 : de préciser que les crédits nécessaires sont prévus au Budget Primitif 2024 ;

Article 4 : d'autoriser le Maire ou l'Adjoint Délégué à signer tous les documents relatifs à ce dossier.

Le Secrétaire de séance
M. Jonathan ARGENSON

Le Président de séance
1er Adjoint au Maire
Denis SABON